

# CARTA DEI DISPOSITIVI DI TUTELA PAESAGGISTICA - AREALE DI MASSIMA ATTENZIONE 1:10.000

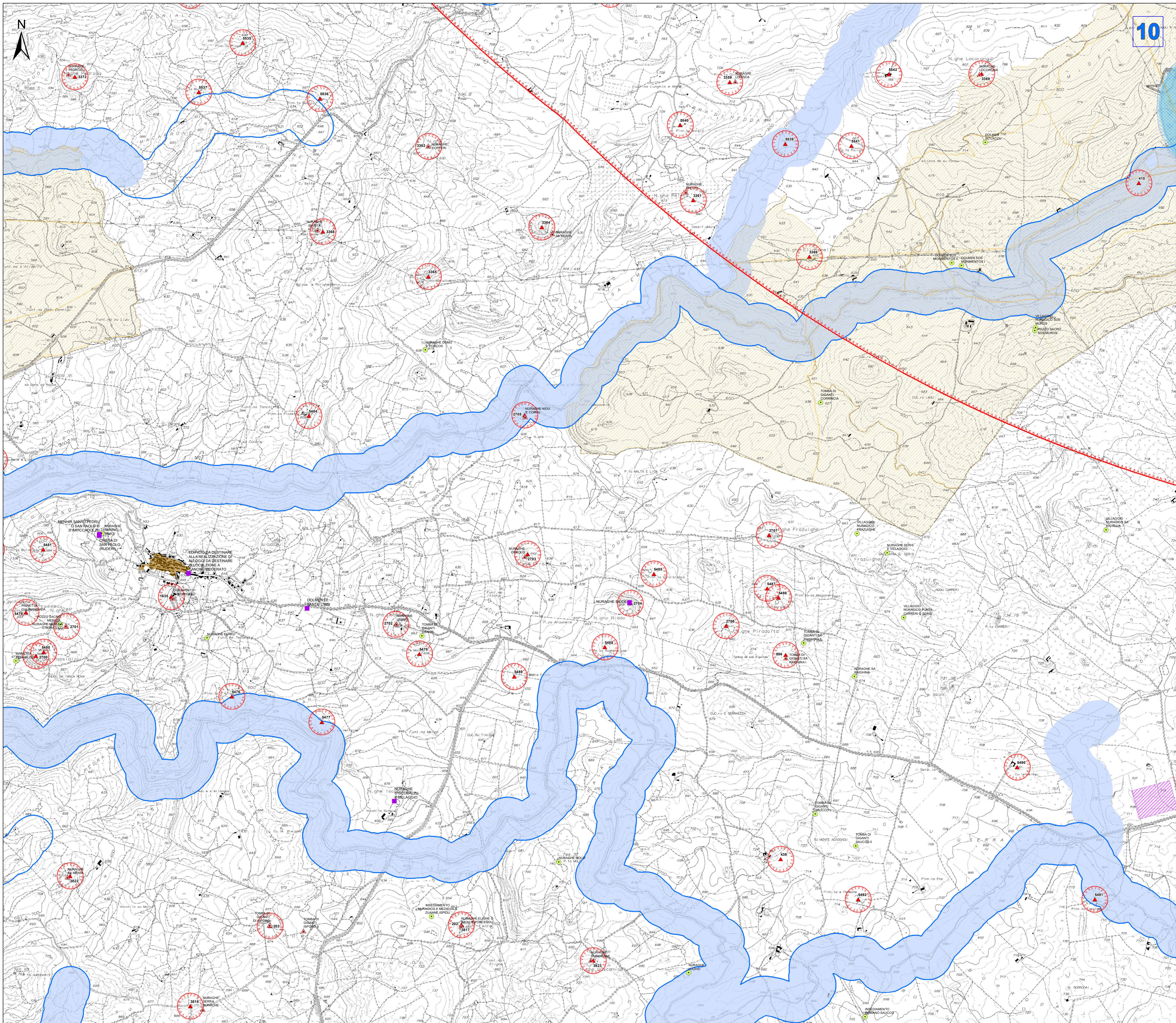

- ### Legenda
- Aerogeneratori
  - Opere in Progetto
  - Opere in Progetto
  - Futura SE RTN 380-150-36kV
  - Area di massima attenzione - 11,05 km
- #### BENI CULTURALI VINCOLATI AI SENSI DELLA PARTE II DEL D.LGS. 42/04 E SS.MM.II.
- ★ Beni culturali architettonici - Fonte: Repertorio del Mosaico dei beni paesaggistici identitari - Anno 2017
  - Beni dichiarati di interesse culturale con DM (Fonte: Segretariato Regionale del Ministero della Cultura per la Sardegna & Fonte: <http://vincolinrete.beniculturali.it/>)
  - Beni dichiarati di interesse culturale con decreto (le posizioni dei beni sono state verificate dall'archeologo)
  - Aree di pertinenza dei Beni
- #### Ulteriori beni da ricognizione archeologica
- ▲ Beni PPR ricollocati tramite ricognizione dell'Archeologo
  - ▲ Beni PPR e VIR ricollocati tramite ricognizione dell'Archeologo
  - Beni VIR ricollocati tramite ricognizione dell'Archeologo
  - Ulteriori beni individuati tramite ricognizione archeologica
- #### Beni paesaggistici individuati dal PPR (art. 143 D.Lgs 42/2004 ss.mm.ii.)
- ▲ Alberi monumentali (artt. 8,17,18 N.T.A. PPR)
  - ▲ Aree caratterizzate da edifici e manufatti di valenza storico-culturale (artt. 8, 47, 48, 49, 50 N.T.A. PPR)
  - Fascia di rispetto di 100 m da aree caratterizzate da edifici e manufatti di valenza storico-culturale
  - Grotte e caverne (artt. 8,17,18 N.T.A. PPR)
  - Matrici di sviluppo dei centri di antica e prima formazione (artt. 8,47,51,52,53 N.T.A. PPR)
  - Aree a quota superiore ai 900 m s.l.m. (artt. 8,17,18 N.T.A. PPR)
  - Fascia di rispetto di 150 m dai corsi d'acqua cartografati dal PPR (artt. 8,17,18 N.T.A. PPR)
  - Fascia di rispetto di 300 m da zone umide, laghi naturali e invasi artificiali (artt. 8,17,18 N.T.A. PPR)
  - Perimetro apparati vulcanici
  - Zone gravate da usi civili (art. 142 comma 1 lettera h D.Lgs 42/2004 ss.mm.ii.)
  - Immobili e aree di notevole interesse pubblico (art. 136 D. Lgs. 42/2004 e ss.mm.ii.)
  - Fascia di tutela di 300 m dai laghi (art. 142 comma 1 lettera b D.Lgs 42/2004 ss.mm.ii.)
  - Fascia di tutela di 150 m dei corsi d'acqua (art. 142 comma 1 lettera c D.Lgs 42/2004 ss.mm.ii.)
  - CFVA - Unità di ammissione (boschi) D. Lgs. 386/2003

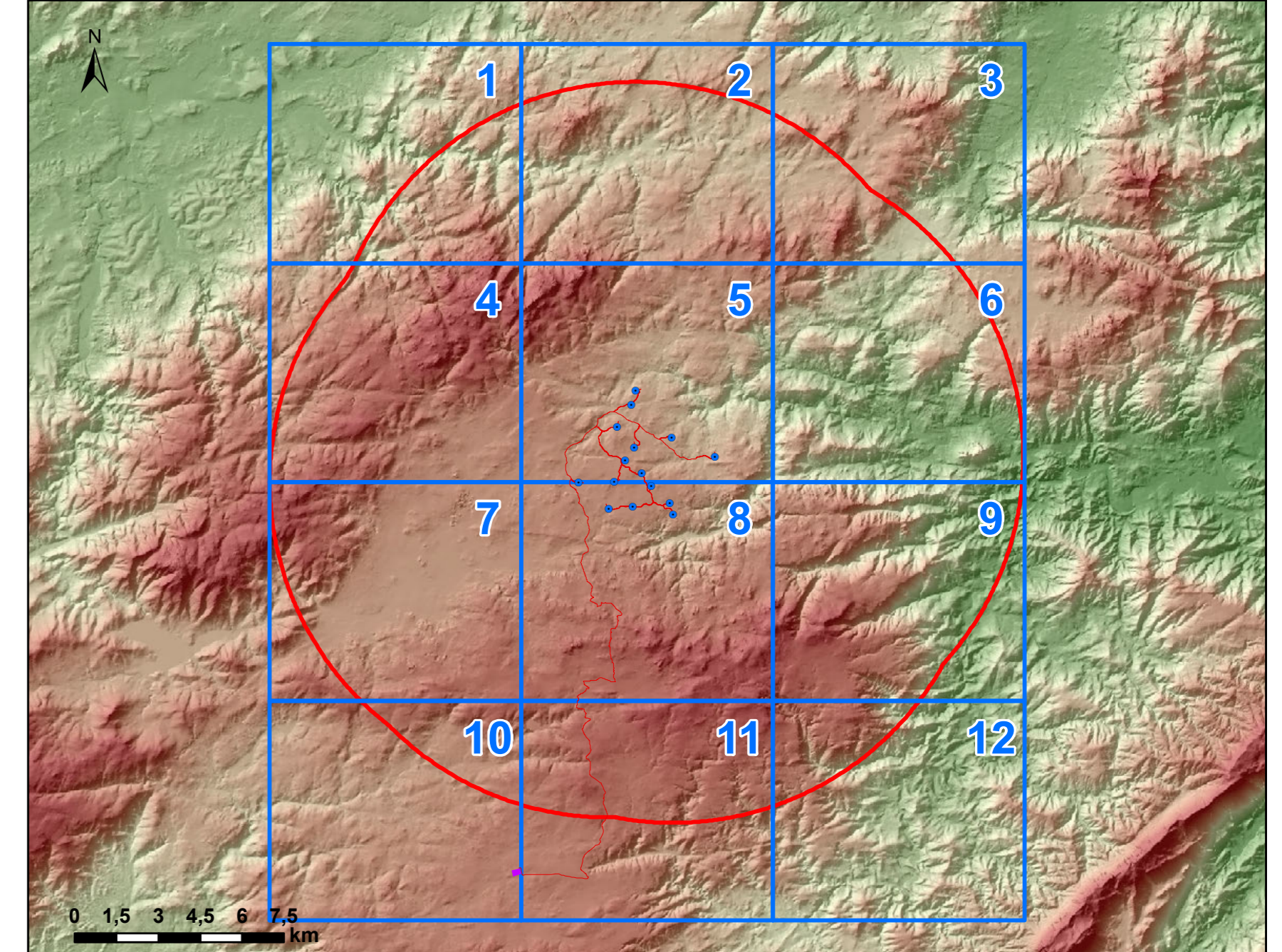

ORDINE INGEGNERI  
PROFESSIONISTI  
N. 3453 Dott. Ing. Giuseppe Fregola

0	Nov.2023	Emissione per procedura di VIA	IAT	GF	QR
Rev.	Data	Descrizione	Dis.	Contr.	Appr.
Progettazione e SIA:		Incaricato:	Committente:		
 Via G. S. C. - 09122 - Cagliari (CA)		Giuseppe Rovattelli, Ing. 041 P.zza. S. Maria 00187 Roma (RM)	Rapp. AB 04/2023 S.1 Via S. Maria Manno 29 09100 P. S. A.		
PROGETTO DI COSTRUZIONE ED ESERCIZIO DI UN IMPIANTO EOLICO DELLA POTENZA DI 99 MW DENOMINATO "OLIVINDITA" DA REALIZZARSI NEL COMUNE DI ALAI DEI SARDI INSIEME CON LE RELATIVE OPERE DI CONNESSIONE ELETTRICHE					
					Commissa n°: 2022/0337
					Dis. n°: WIN006-RAS-1d
<b>CARTA DEI DISPOSITIVI DI TUTELA PAESAGGISTICA - AREALE                  DI MASSIMA ATTENZIONE 1:10.000</b>					
					Revisione: 0
					Scala: 1:10.000
					Sostituisce il:
Nome documento: WIN006-RAS-1d, Carta dei dispositivi di tutela paesaggistica - Area di massima attenzione 1:10.000					Sostituisce dal:



# CARTA DEI DISPOSITIVI DI TUTELA PAESAGGISTICA - AREE DI MASSIMA ATTENZIONE 1:10.000

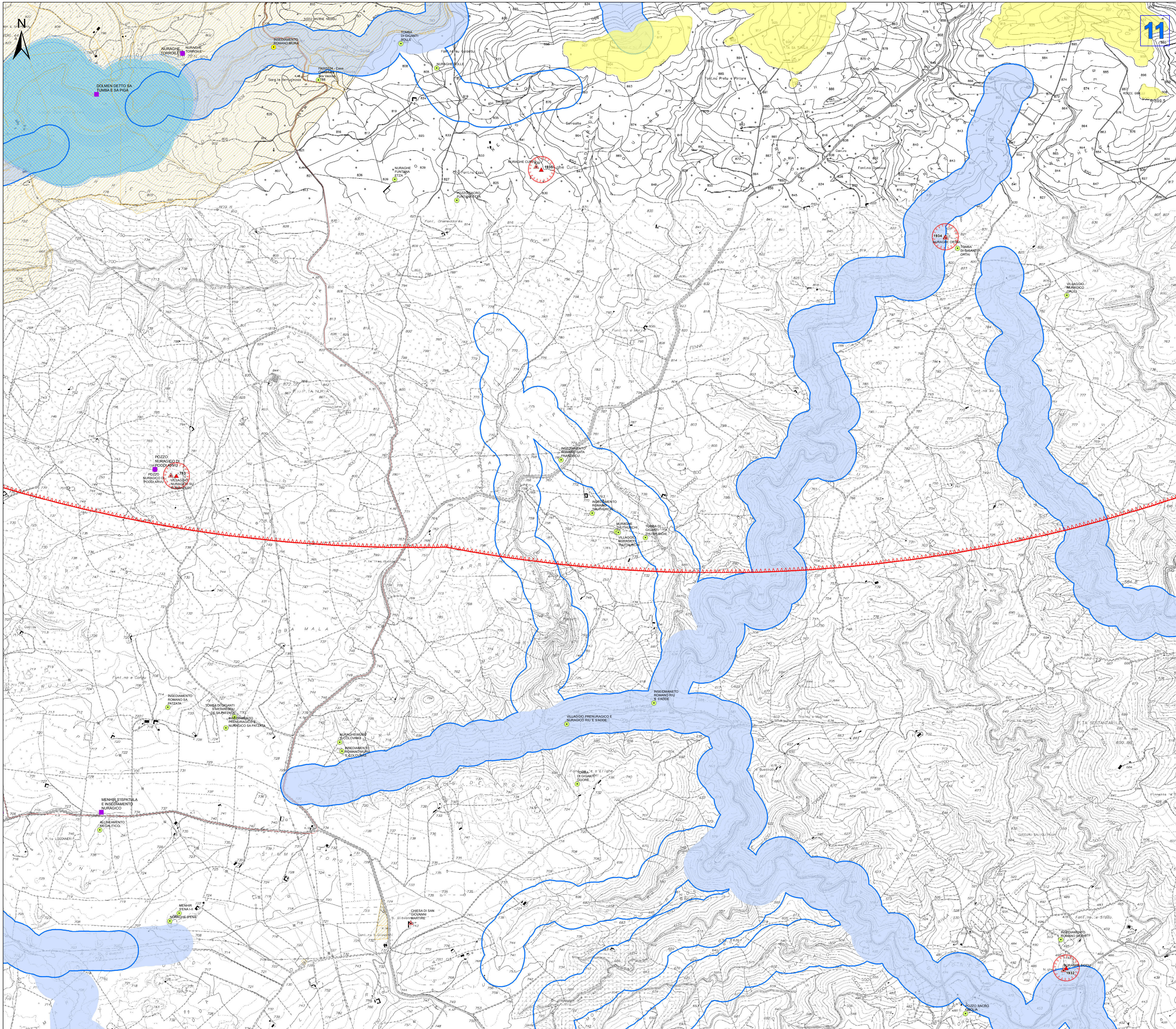

## Legenda

- Aerogeneratori
- Opere in Progetto
- Futura SE RTN 380-150-36kV
- Area di massima attenzione - 11,05 km
- BENI CULTURALI VINCOLATI AI SENSI DELLA PARTE II DEL D.LGS. 42/04 E SS.MM.II.**
- ★ Beni culturali architettonici - Fonte: Repertorio del Mosaico dei beni paesaggistici identitari - Anno 2017
- Beni dichiarati di interesse culturale con DM (Fonte: Segretariato Regionale del Ministero della Cultura per la Sardegna & Fonte: <http://vincollinrete.beniculturali.it/>)
- Beni dichiarati di interesse culturale con decreto (le posizioni dei beni sono state verificate dall'archeologo)
- Aree di pertinenza dei Beni
- Ulteriori beni da ricognizione archeologica**
- ▲ Beni PPR ricollocati tramite ricognizione dell'Archeologo
- ▲ Beni PPR e VIR ricollocati tramite ricognizione dell'Archeologo
- Beni VIR ricollocati tramite ricognizione dell'Archeologo
- Ulteriori beni individuali tramite ricognizione archeologica
- Beni paesaggistici individuati dal PPR (art. 143 D.Lgs 42/2004 ss.mm.ii.)**
- ▲ Alberi monumentali (artt. 8,17,18 N.T.A. PPR)
- ▲ Aree caratterizzate da edifici e manufatti di valenza storico-culturale (artt. 8, 47, 48, 49, 50 N.T.A. PPR)
- ▲ Fascia di rispetto di 100 m da aree caratterizzate da edifici e manufatti di valenza storico-culturale
- Grotte e caverne (artt. 8,17,18 N.T.A. PPR)
- ▲ Matrici di sviluppo dei centri di antica e prima formazione (artt. 8,47,51,52,53 N.T.A. PPR)
- ▲ Aree a quota superiore ai 900 m s.l.m. (artt. 8,17,18 N.T.A. PPR)
- ▲ Fascia di rispetto di 150 m dai corsi d'acqua cartografati dal PPR (artt. 8,17,18 N.T.A. PPR)
- ▲ Fascia di rispetto di 300 m da zone umide, laghi naturali e invasi artificiali (artt. 8,17,18 N.T.A. PPR)
- ▲ Perimetro apparati vulcanici
- ▲ Zone gravate da usi civili (art. 142 comma 1 lettera h D.Lgs 42/2004 ss.mm.ii.)
- ▲ Immobili e aree di notevole interesse pubblico (art. 136 D. Lgs. 42/2004 e ss.mm.ii.)
- ▲ Fascia di tutela di 300 m dai laghi (art. 142 comma 1 lettera b D.Lgs 42/2004 ss.mm.ii.)
- ▲ Fascia di tutela di 150 m dei corsi d'acqua (art. 142 comma 1 lettera c D.Lgs 42/2004 ss.mm.ii.)
- ▲ CFVA - Unità di ammissione (boschi) D. Lgs. 386/2003

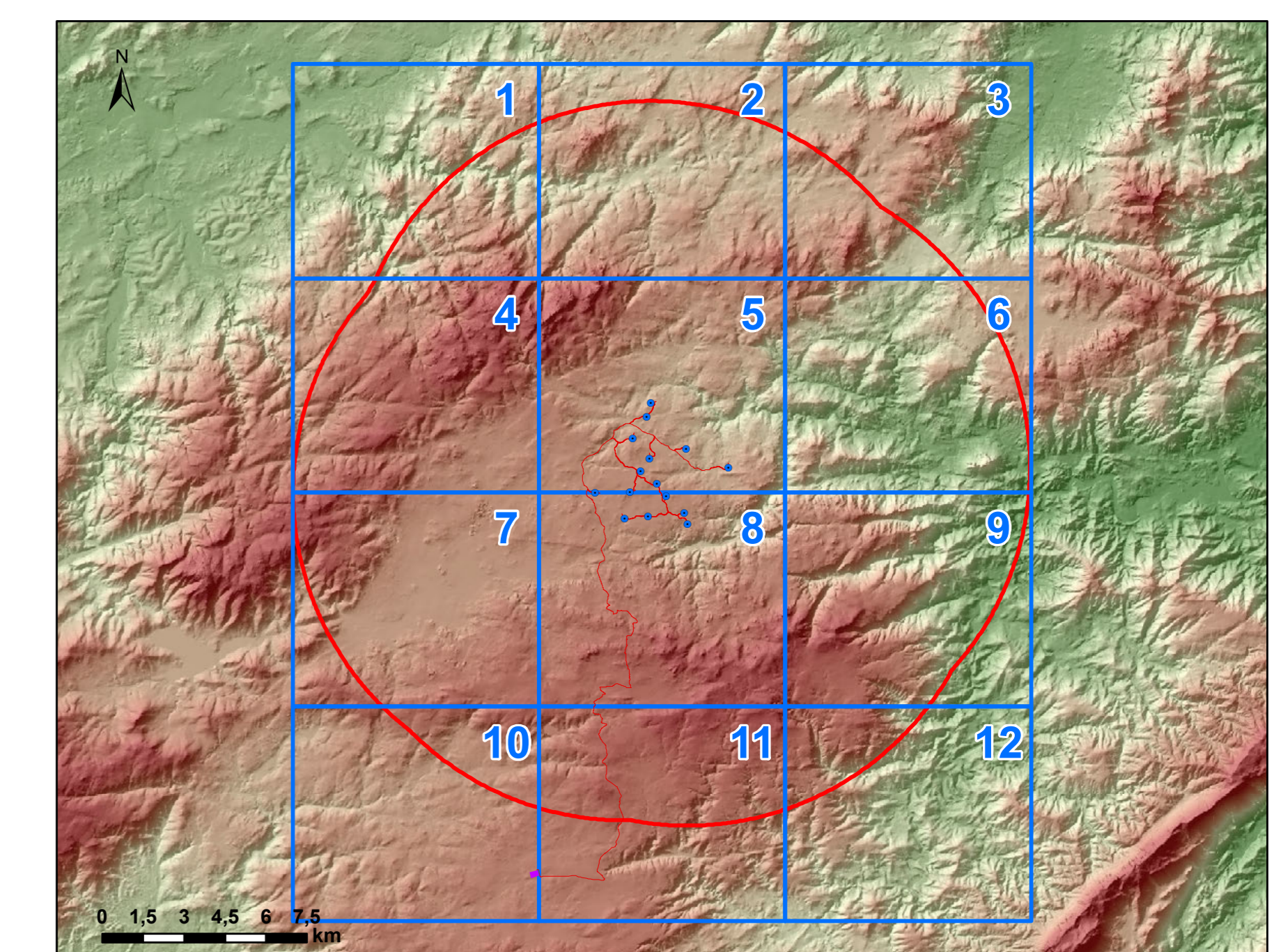

0	Nov 2023	Emissione per procedura di VIA	IAT	GF	QR
Rev.	Data	Descrizione	Dis.	Contr.	Appr.
Progettazione e SIA:		Incaricato:	Committente:		
Via Garibaldi, 10 - 07021 - Cagliari (CA)		Via Garibaldi, 10 - 07021 - Cagliari (CA)	Via Garibaldi, 10 - 07021 - Cagliari (CA)		
PROGETTO DI COSTRUZIONE ED ESERCIZIO DI UN IMPIANTO EOLICO DELLA POTENZA DI 99 MW DENOMINATO "OLIVINDITA" DA REALIZZARSI NEL COMUNE DI ALAI DEI SARDI INSIEME CON LE RELATIVE OPERE DI CONNESSIONE ELETTRICHE		Comessa n°: 2022/0337 Dis. n°: WIN0006-RAS-1d		Revisione: 0 Scala: 1:10.000 Sostituisce il: Sostituito da:	
Nome documento: WIN0006-RAS-1d, Carta dei dispositivi di tutela paesaggistica - Aree di massima attenzione 1:10.000					



# CARTA DEI DISPOSITIVI DI TUTELA PAESAGGISTICA - AREALE DI MASSIMA ATTENZIONE 1:10.000

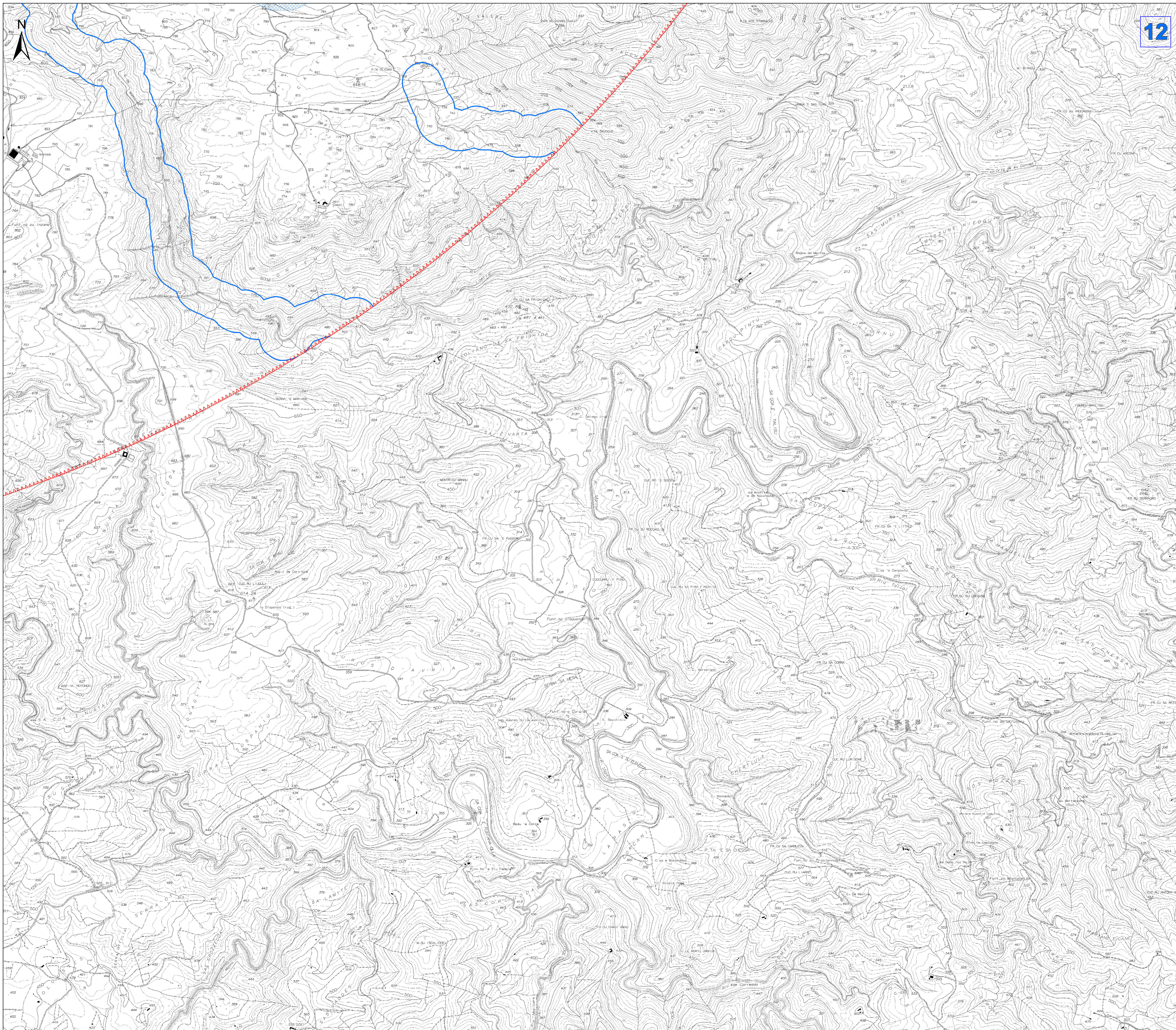

12

- ### Legenda
- Aerogeneratori
  - Opere in Progetto
  - Futura SE RTN 380-150-36kV
  - Area di massima attenzione - 11,05 km
- BENI CULTURALI VINCOLATI AI SENSI DELLA PARTE II DEL D.LGS. 42/04 E SS.MM.II.**
- ★ Beni culturali architettonici - Fonte: Repertorio del Mosaico dei beni paesaggistici identitari - Anno 2017
  - Beni dichiarati di interesse culturale con DM (Fonte: Segretariato Regionale del Ministero della Cultura per la Sardegna & Fonte: <http://vincollinrete.beniculturali.it/>)
  - Beni dichiarati di interesse culturale con decreto (le posizioni dei beni sono state verificate dall'archeologo)
  - Aree di pertinenza dei Beni
- Ulteriori beni da ricognizione archeologica**
- ▲ Beni PPR ricollocati tramite ricognizione dell'Archeologo
  - ▲ Beni PPR e VIR ricollocati tramite ricognizione dell'Archeologo
  - Beni VIR ricollocati tramite ricognizione dell'Archeologo
  - Ulteriori beni individuati tramite ricognizione archeologica
- Beni paesaggistici individuati dal PPR (art. 143 D.Lgs 42/2004 ss.mm.ii.)**
- ▲ Alberi monumentali (artt. 8,17,18 N.T.A. PPR)
  - ▲ Aree caratterizzate da edifici e manufatti di valenza storico-culturale (artt. 8, 47, 48, 49, 50 N.T.A. PPR)
  - Fascia di rispetto di 100 m da aree caratterizzate da edifici e manufatti di valenza storico-culturale
  - Grotte e caverne (artt. 8,17,18 N.T.A. PPR)
  - Matrici di sviluppo dei centri di antica e prima formazione (artt. 8,47,51,52,53 N.T.A. PPR)
  - Aree a quota superiore ai 900 m s.l.m. (artt. 8,17,18 N.T.A. PPR)
  - Fascia di rispetto di 150 m dai corsi d'acqua cartografati dal PPR (artt. 8,17,18 N.T.A. PPR)
  - Fascia di rispetto di 300 m da zone umide, laghi naturali e invasi artificiali (artt. 8,17,18 N.T.A. PPR)
  - Perimetro apparati vulcanici
  - Zone gravate da usi civici (art. 142 comma 1 lettera h D.Lgs 42/2004 ss.mm.ii.)
  - Immobili e aree di notevole interesse pubblico (art. 136 D. Lgs. 42/2004 e ss.mm.ii.)
  - Fascia di tutela di 300 m dai laghi (art. 142 comma 1 lettera b D.Lgs 42/2004 ss.mm.ii.)
  - Fascia di tutela di 150 m dei corsi d'acqua (art. 142 comma 1 lettera c D.Lgs 42/2004 ss.mm.ii.)
  - CFVA - Unità di ammissione (boschi) D. Lgs. 386/2003

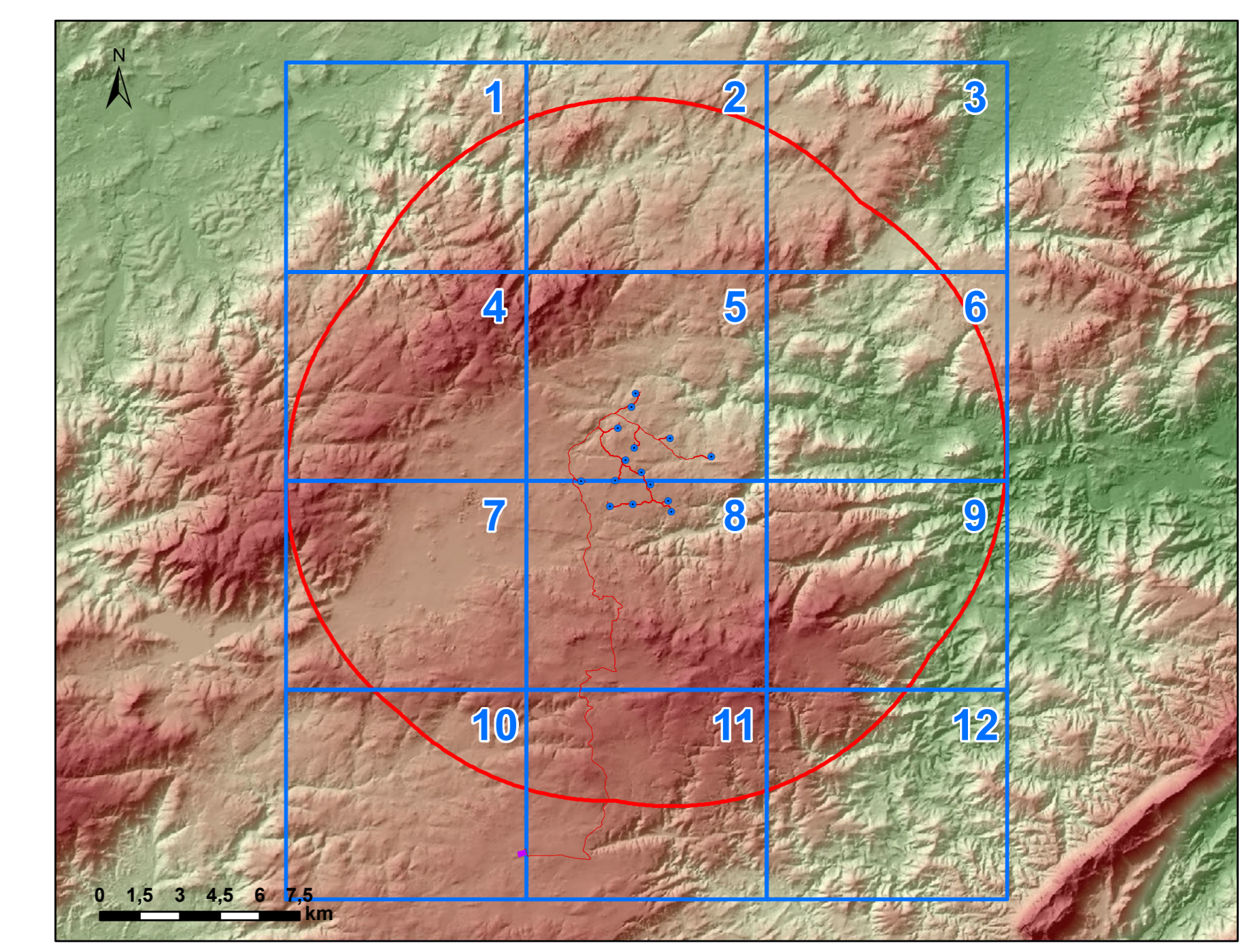

Rev.	Data	Descrizione	IAT	GF	QR
0	Nov 2023	Emissione per procedura di VIA			
Progettazione e SIA:			Committente:		
		Incaricato: Giuseppe Rovettoni, Ing. Via Po, 20 - 09100 Cagliari (CA)	Report ABN Dei Beni S.r.l. Via M. Della Vittoria 29 09100 Pabraxi (CA)		
PROGETTO DI COSTRUZIONE ED ESERCIZIO DI UN IMPIANTO EOLICO DELLA POTENZA DI 99 MW DENOMINATO "OLIVINDITA" DA REALIZZARSI NEL COMUNE DI ALAI DEI SARDI INSIEME CON LE RELATIVE OPERE DI CONNESSIONE ELETTRICHE					
<b>CARTA DEI DISPOSITIVI DI TUTELA PAESAGGISTICA - AREALE DI MASSIMA ATTENZIONE 1:10.000</b>			Compressa n°: 2022/0337 Dis. n°: WIND006-RAS-1d		
Nome documento: WIND006-RAS-1d, Carta dei dispositivi di tutela paesaggistica - Areale di massima attenzione 1:10.000			Revisione: 0 Scala: 1:10.000 Sostituisce il: Sostituito da:		