

**CARTA DEI DISPOSITIVI DI TUTELA AMBIENTALE - AREALE DI MASSIMA ATTENZIONE 1:10.000**

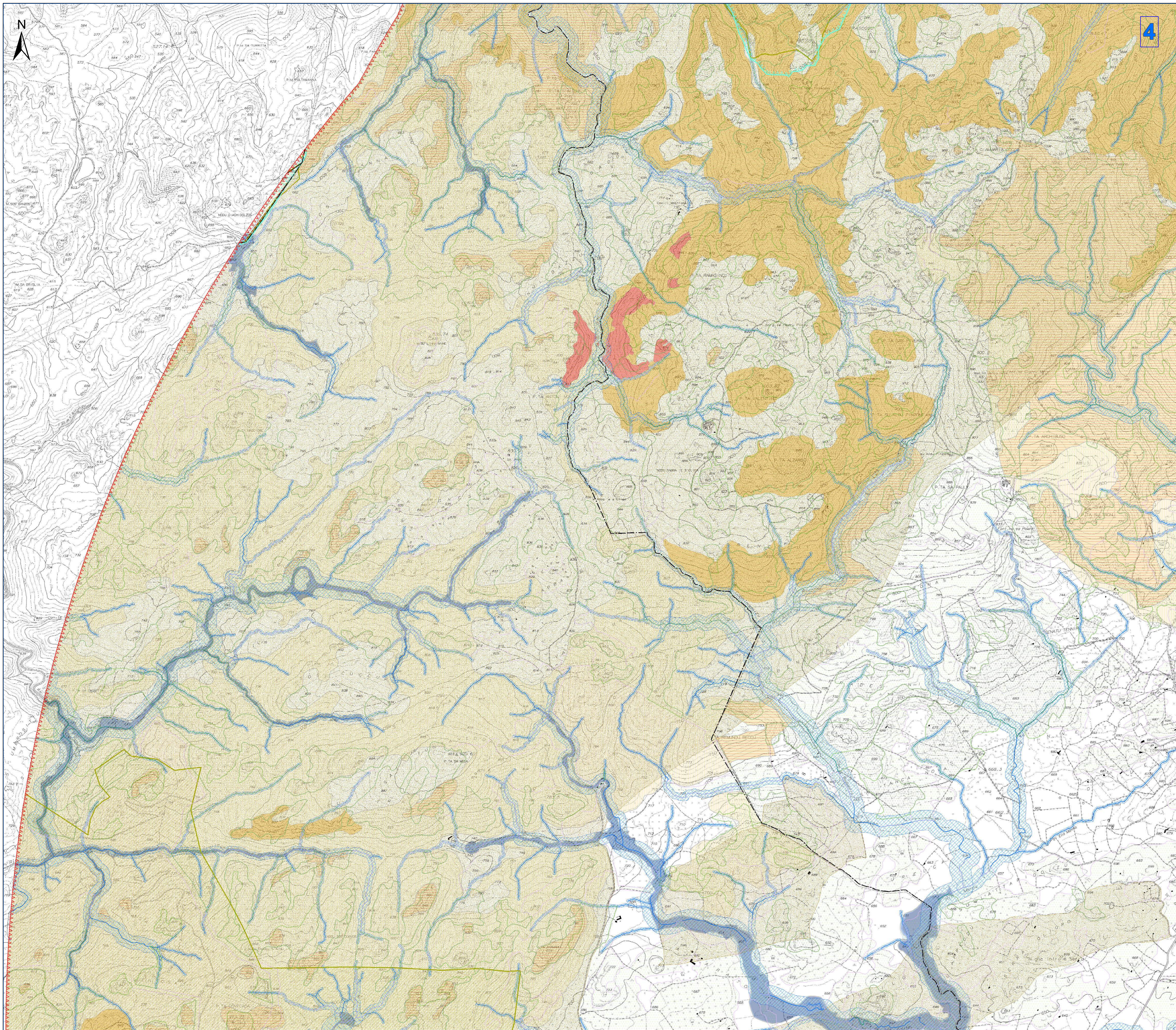

- Legenda**
- Aerogeneratori
  - Opere in Progetto
  - Opere in Progetto
  - Futura SE RTN 380-150-36KV
  - Area di massima attenzione - 11,05 km
  - Limiti amministrativi comunali
  - Tipologia aree incendiate (Bosco) dal 2008 al 2022
  - Siti della Chirotterofauna
  - SIC e ZSC CEE 92/43 (artt. 33, 34 N.T.A. PPR)
  - ZPS CEE 79/409 (artt. 33, 34 N.T.A. PPR)
  - Important Bird Areas
  - Oasi permanenti di protezione faunistica (artt. 33,37 N.T.A. PPR)
  - Aree con presenza di specie animali tutelate da convenzioni internazionali
  - Aree Naturali e Subnaturali (artt. 22,23,24 N.T.A. PPR)
  - AreeSeminaturali (artt. 25,26,27 N.T.A. PPR)
  - Sistema regionale dei parchi, delle riserve, e dei monumenti naturali L.R. 31/89 (artt 33,36 N.T.A. PPR)
  - Aree gestite dall'Ente Foreste (artt.33,37 N.T.A. PPR)
  - Vincolo idrogeologico RDL 3267/23 (art. 1-9-18)
  - Vincolo idrogeologico Sardegna Art. 130
  - Elementi idrici
  - art. 30 TER PAI
  - Aree a pericolosità idraulica cartografate dai PAI e Art.8 e PGRA**
  - Hi1
  - Hi2
  - Hi3
  - Hi4
  - Aree a pericolosità da frana cartografate dai PAI e Art.8**
  - Hg1
  - Hg2
  - Hg3
  - Hg4

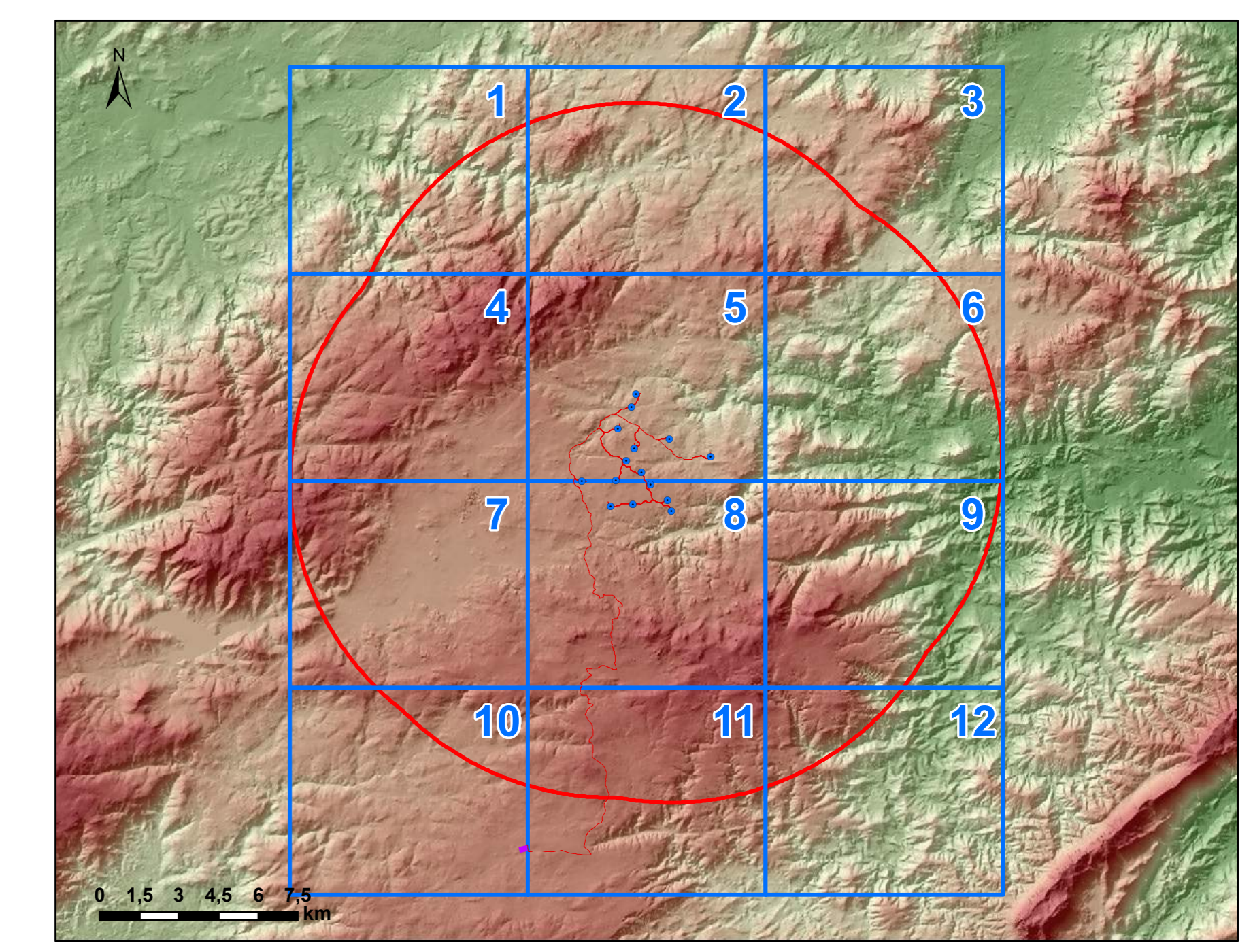

ORDINE INGEGNERI  
PROFESSIONE CAGLIARI  
N. 2443 Dott. Ing. Giuseppe Frongia

0	Nov. 2023	Emissione per procedura di VIA	IAT	GF	QR
Rev.	Data	Descrizione	Dis.	Contr.	Appr.
Progettazione e SIA: <b>giat</b> CONSULTING E PROGETTI Via Sisa s.n.c. - 09122 - Cagliari (CA)		Incaricato: Giuseppe Frongia, Ing. 14 Torino Street Terrace Milano, 20122 Milano (MI)	Committente: Report Alla Del Sest 5-11 Via Michele Marconi 29 09127 Sestu (CA)		
PROGETTO DI COSTRUZIONE ED ESERCIZIO DI UN IMPIANTO EOLICO DELLA POTENZA DI 99 MW DENOMINATO "QUINDINTA" DA REALIZZARSI NEL COMUNE DI ALA' DEI SARDI (SS) CON LE RELATIVE OPERE DI CONNESSIONE ELETTRICHE					Commessa n°: 2022/0337 Dis. n°: WIND006-RAS-2b
<b>CARTA DEI DISPOSITIVI DI TUTELA AMBIENTALE - AREALE                  DI MASSIMA ATTENZIONE 1:10.000</b>					Revisione: <b>0</b> Scala: <b>1:10.000</b>
Nome documento: WIND006-RAS-2b, Carta dei dispositivi di tutela ambientale - Areale di massima attenzione 1:10.000					Sostituito da:



**CARTA DEI DISPOSITIVI DI TUTELA AMBIENTALE - AREALE DI MASSIMA ATTENZIONE 1:10.000**

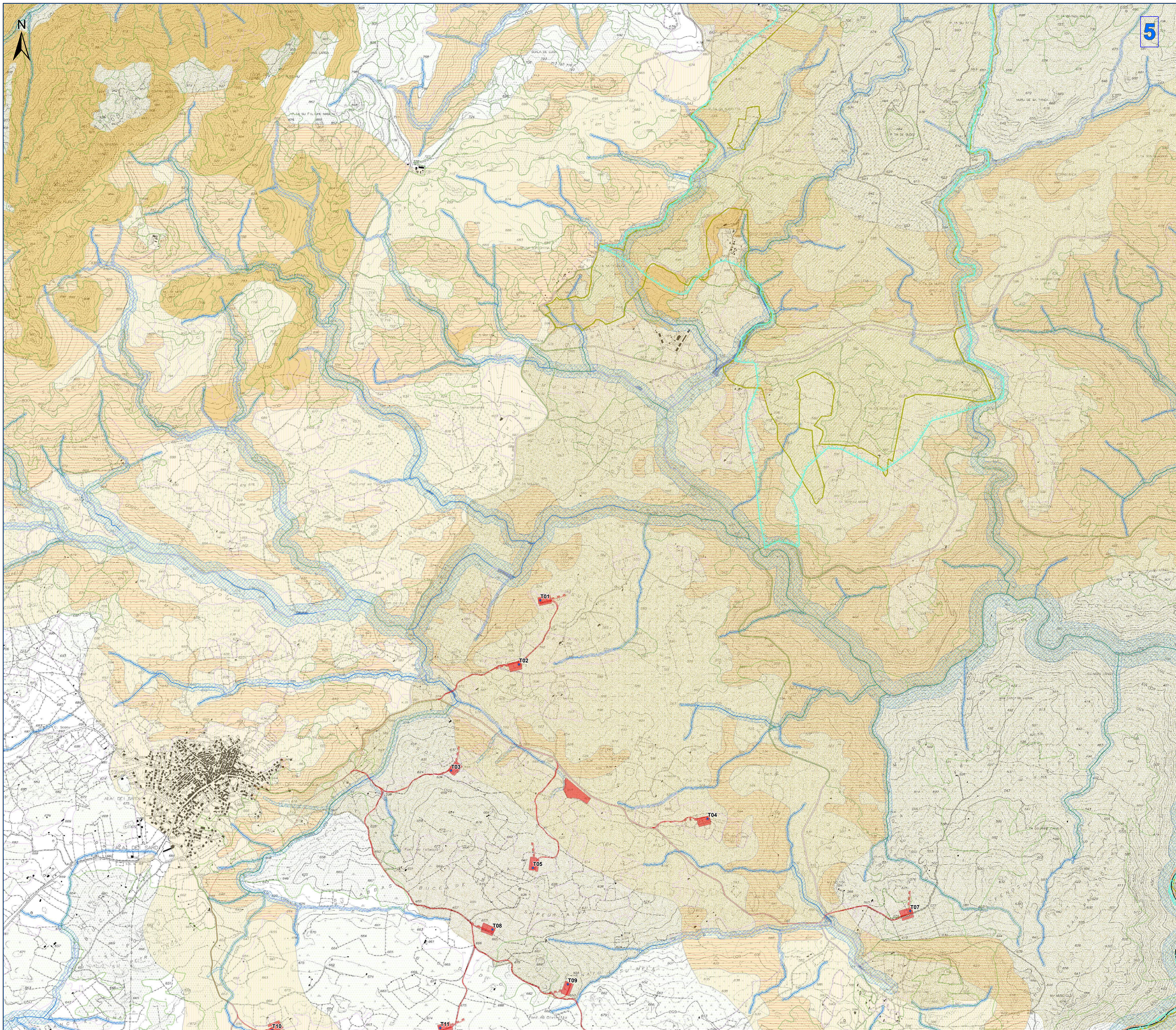

**Legenda**

- Aerogeneratori
- Opere in Progetto
- Opere in Progetto
- Futura SE RTN 380-150-36kV
- Area di massima attenzione - 11,05 km
- Limiti amministrativi comunali
- Tipologia aree incendiate (Bosco) dal 2008 al 2022
- Siti della Chirotterofauna
- SIC e ZSC CEE 92/43 (artt. 33, 34 N.T.A. PPR)
- ZPS CEE 79/409 (artt. 33, 34 N.T.A. PPR)
- Important Bird Areas
- Oasi permanenti di protezione faunistica (artt. 33,37 N.T.A. PPR)
- Aree con presenza di specie animali tutelate da convenzioni internazionali
- Aree Naturali e Subnaturali (artt. 22,23,24 N.T.A. PPR)
- AreeSeminaturali (artt. 25,26,27 N.T.A. PPR)
- Sistema regionale dei parchi, delle riserve, e dei monumenti naturali L.R. 31/89 (artt 33,36 N.T.A. PPR)
- Aree gestite dall'Ente Foreste (artt.33,37 N.T.A. PPR)
- Vincolo idrogeologico RDL 3267/23 (art. 1-9-18)
- Vincolo idrogeologico Sardegna Art\_130
- Elementi idrici
- art. 30 TER PAI
- Aree a pericolosità idraulica cartografate dai PAI e Art.8 e PGRA**
- HI1
- HI2
- HI3
- HI4
- Aree a pericolosità da frana cartografate dai PAI e Art.8**
- Hg1
- Hg2
- Hg3
- Hg4

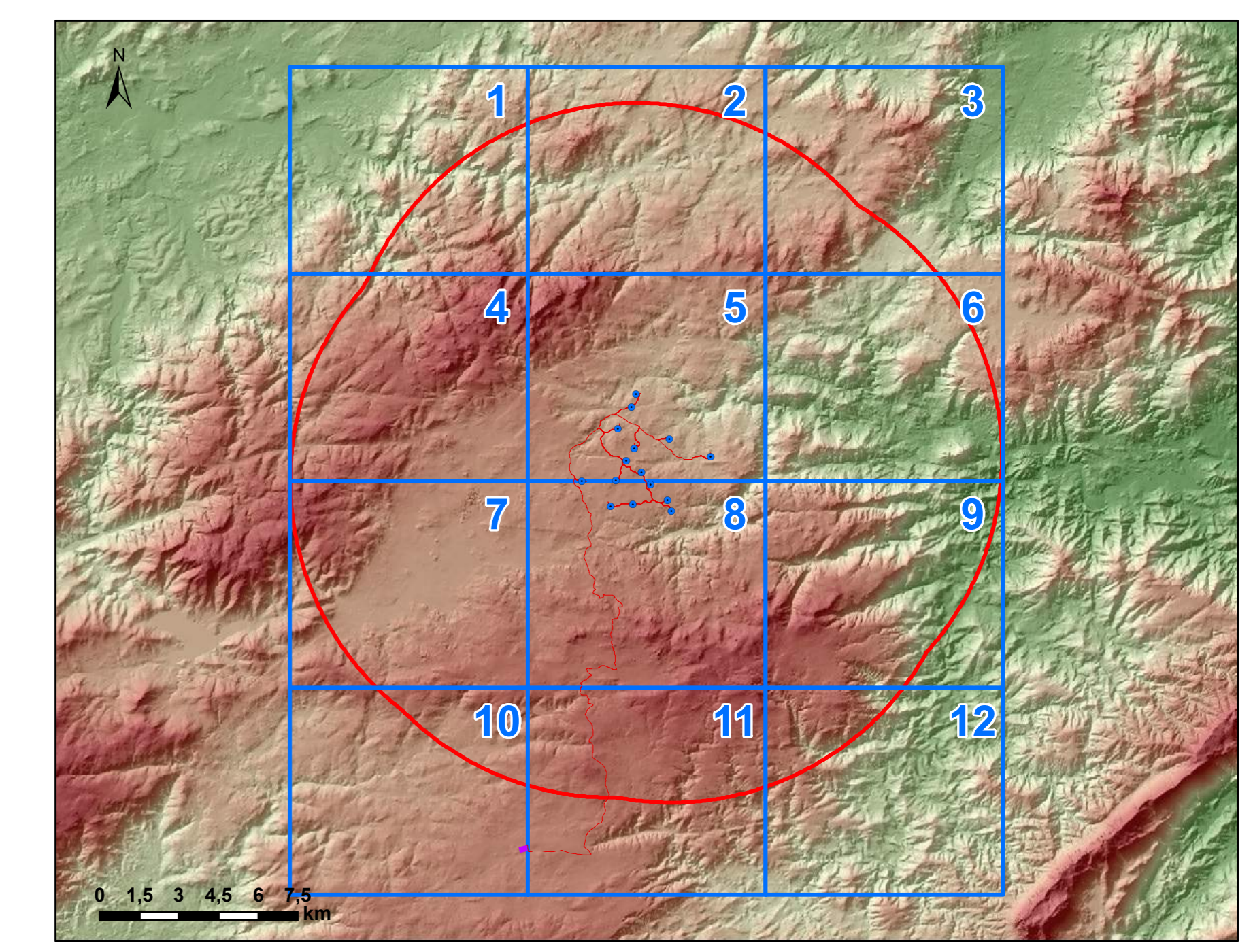

ORDINE INGEGNERI  
PROFESSIONE CAGLIARI  
N. 2443 Dott. Ing. Giuseppe Frongia

0 Nov. 2023	Emissione per procedura di VIA	IAT	GF	QR	
Rev.	Data	Descrizione	Dis.	Contr.	Appr.
Progettazione e SIA: 		Incaricato: 		Committente: 	
PROGETTO DI COSTRUZIONE ED ESERCIZIO DI UN IMPIANTO EOLICO DELLA POTENZA DI 99 MW DENOMINATO "OLIVINDITA" DA REALIZZARSI NEL COMUNE DI ALA DEI SARDI (SS) CON LE RELATIVE OPERE DI CONNESSIONE ELETTRICHE			Commessa n°: 2022/0337 Dis. n°: WIND006-RAS-2b		
<b>CARTA DEI DISPOSITIVI DI TUTELA AMBIENTALE - AREALE DI MASSIMA ATTENZIONE 1:10.000</b>			Revisione: <b>0</b> Scala: <b>1:10.000</b>		
Nome documento: WIND006-RAS-2b, Carta dei dispositivi di tutela ambientale - Areale di massima attenzione 1:10.000			Sostituito da:		



**CARTA DEI DISPOSITIVI DI TUTELA AMBIENTALE - AREALE DI MASSIMA ATTENZIONE 1:10.000**

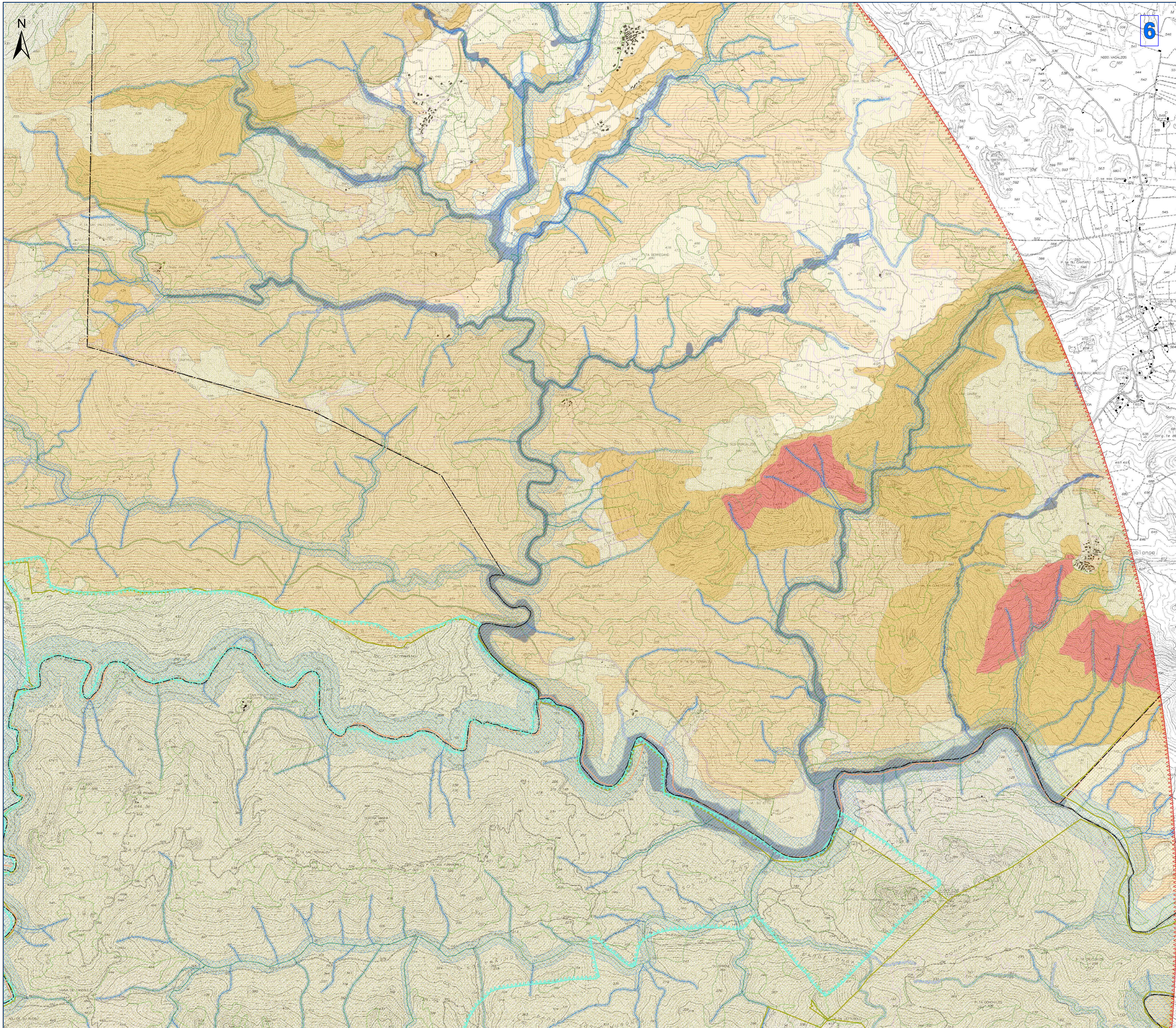

**Legenda**

- Aerogeneratori
- Opere in Progetto
- Opere in Progetto
- Futura SE RTN 380-150-36KV
- Area di massima attenzione - 11,05 km
- Limiti amministrativi comunali
- Tipologia aree incendiate (Bosco) dal 2008 al 2022
- Siti della Chiroterofauna
- SIC e ZSC CEE 92/43 (artt. 33, 34 N.T.A. PPR)
- ZPS CEE 79/409 (artt. 33, 34 N.T.A. PPR)
- Important Bird Areas
- Oasi permanenti di protezione faunistica (artt. 33,37 N.T.A. PPR)
- Aree con presenza di specie animali tutelate da convenzioni internazionali
- Aree Naturali e Subnaturali (artt. 22,23,24 N.T.A. PPR)
- AreeSeminaturali (artt. 25,26,27 N.T.A. PPR)
- Sistema regionale dei parchi, delle riserve, e dei monumenti naturali L.R. 31/89 (artt 33,36 N.T.A. PPR)
- Aree gestite dall'Ente Foreste (artt.33,37 N.T.A. PPR)
- Vincolo idrogeologico RDL 3267/23 (art. 1-9-18)
- Vincolo idrogeologico Sardegna Art\_130
- Elementi idrici
- art. 30 TER PAI
- Aree a pericolosità idraulica cartografate dai PAI e Art.8 e PGRA**
- HI1
- HI2
- HI3
- HI4
- Aree a pericolosità da frana cartografate dai PAI e Art.8**
- Hg1
- Hg2
- Hg3
- Hg4

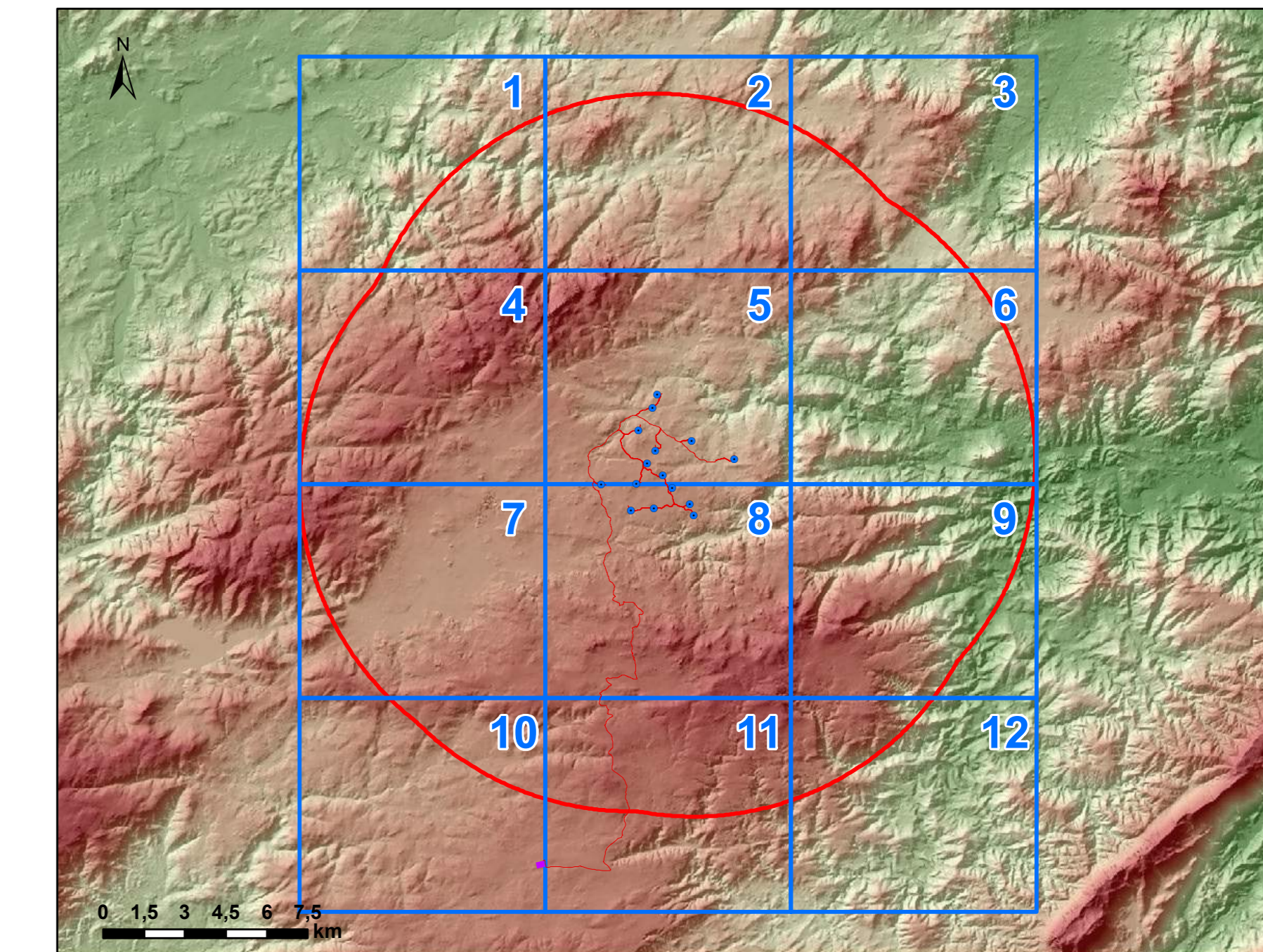

0	Nov. 2023	Emissione per procedura di VIA	IAT	GF	QR
Rev.	Data	Descrizione	Dis.	Contr.	Appr.
<b>Progettazione e SIA:</b> 		<b>Incaricato:</b> Giuseppe Rossetto, Srl Via S. Francesco, 10 09100 Cagliari (CA)	<b>Committente:</b> Report Alla Del Sest S.r.l. Via Michele Marconi 20 09100 Cagliari (CA)		
PROGETTO DI COSTRUZIONE ED ESERCIZIO DI UN IMPIANTO EOLICO DELLA POTENZA DI 99 MW DENOMINATO "QUINDINTA" DA REALIZZARSI NEL COMUNE DI ALA (CA) SARDI (SS) CON LE RELATIVE OPERE DI CONNESSIONE ELETTRICHE					
<b>CARTA DEI DISPOSITIVI DI TUTELA AMBIENTALE - AREALE DI MASSIMA ATTENZIONE 1:10.000</b>			Commessa n°: 2022/0537	Dis. n°: WIND006-RAS-2b	Revisione: <b>0</b> Scala: <b>1:10.000</b>
Nome documento: WIND006-RAS-2b, Carta dei dispositivi di tutela ambientale - Areale di massima attenzione 1:10.000			Sostituisce il: Sostituito dal:		