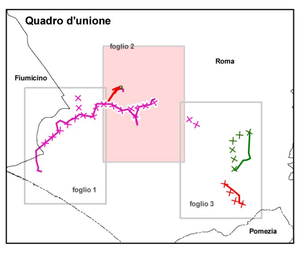

0 125 250 500 750 1.000 1.250 m

N

RE/VISIONI					
00	19/07/2010	emissione definitiva	P. Rescia	S. Viola	N. Rivabene
N.	DATA	DESCRIZIONE	ELABORATO	VERIFICATO	APPROVATO

CODIFICA DELL'ELABORATO	PROGETTO
SRIARI10024 Tav1/2	Riassetto della Rete Elettrica AT nell'area metropolitana di Roma "Quadrante Sud-Ovest"
QUADRO DI RIFERIMENTO	TITOLO
Programmatico	CARTA DEI VINCOLI E DELLE TUTELE: SISTEMI ED AMBITI DI PAESAGGIO

Terna — DIR. OPERATION ITALIA - SRI SVILUPPO TECNOLOGIE E AUTORIZZAZIONI

NOME DEL FILE	FORMATO	SCALA	FOGLIO
SRIARI10024_Tav1_2.pdf	A0	1:10.000	2/3

Golder Associates

Questo documento contiene informazioni di proprietà Terna SpA e deve essere utilizzato esclusivamente dal destinatario in relazione alle finalità per le quali è stato ricevuto. E' vietata qualsiasi forma di riproduzione o divulgazione senza l'esplicito consenso di Terna SpA.
This document contains information proprietary to TERNA S.p.A. and it will have to be used exclusively for the purposes for which it has been furnished. Whichever shape of spreading or reproduction without the written permission of TERNA S.p.A. is prohibit.

legenda

- nuova stazione elettrica di Galeria
- sostegno da realizzare
- sostegno esistente
- nuova linea elettrica a 380 KV
- nuova linea elettrica a 220 KV
- nuova linea elettrica a 150 KV
- linea elettrica a 380 KV da demolire
- linea elettrica a 220 KV da demolire
- linea elettrica a 150 KV da demolire
- linea elettrica esistente

DENOMINAZIONE		CODICE	TENSIONE [kV]	TIPOLOGIA DI INTERVENTO
Raccordi aerei 380 kV alla nuova SE di trasformazione di Ponte Galeria delle linee 380 kV "Aurelia – Roma Sud" e "Roma Ovest – Roma Sud"		II.2	380	aereo
Raccordi 150 kV alla nuova stazione di trasformazione di Ponte Galeria della linea 150 kV "Ponte Galeria – Magliana"		II.6	150	aereo
Potenziamento dell'attuale direttrice 150 kV "Lido – SE Ponte Galeria – Vitinia – Tor di Valle"	Tratto "Lido - Vitinia"	II.3 II.4	150	aereo/demolizione
	Tratto "Vitinia – Tor di Valle"	II.7		
Variante aerea di tracciato della linea a 380 kV "Roma Ovest – Roma Sud" in prossimità della stazione elettrica di Roma Sud nell'area denominata Selvotta		II.9	380	aereo/demolizione
Variante aerea di tracciato della linea 220 kV "Roma Sud – Cinecittà" in corrispondenza dell'area denominata Castelluccia		II.10	220	aereo/demolizione

Stralcio degli elementi analizzati dalla legenda del PTPR

Sistemi ed ambiti del paesaggio

Sistema del Paesaggio Naturale

- Paesaggio Naturale
- Paesaggio Naturale di Continuità
- Paesaggio Naturale Agrario
- Fascia di rispetto delle coste marine, lacuali e dei corsi d'acqua

Sistema del Paesaggio Agrario

- Paesaggio Agrario di Rilevante Valore
- Paesaggio Agrario di Valore

Sistema del Paesaggio Insediativo
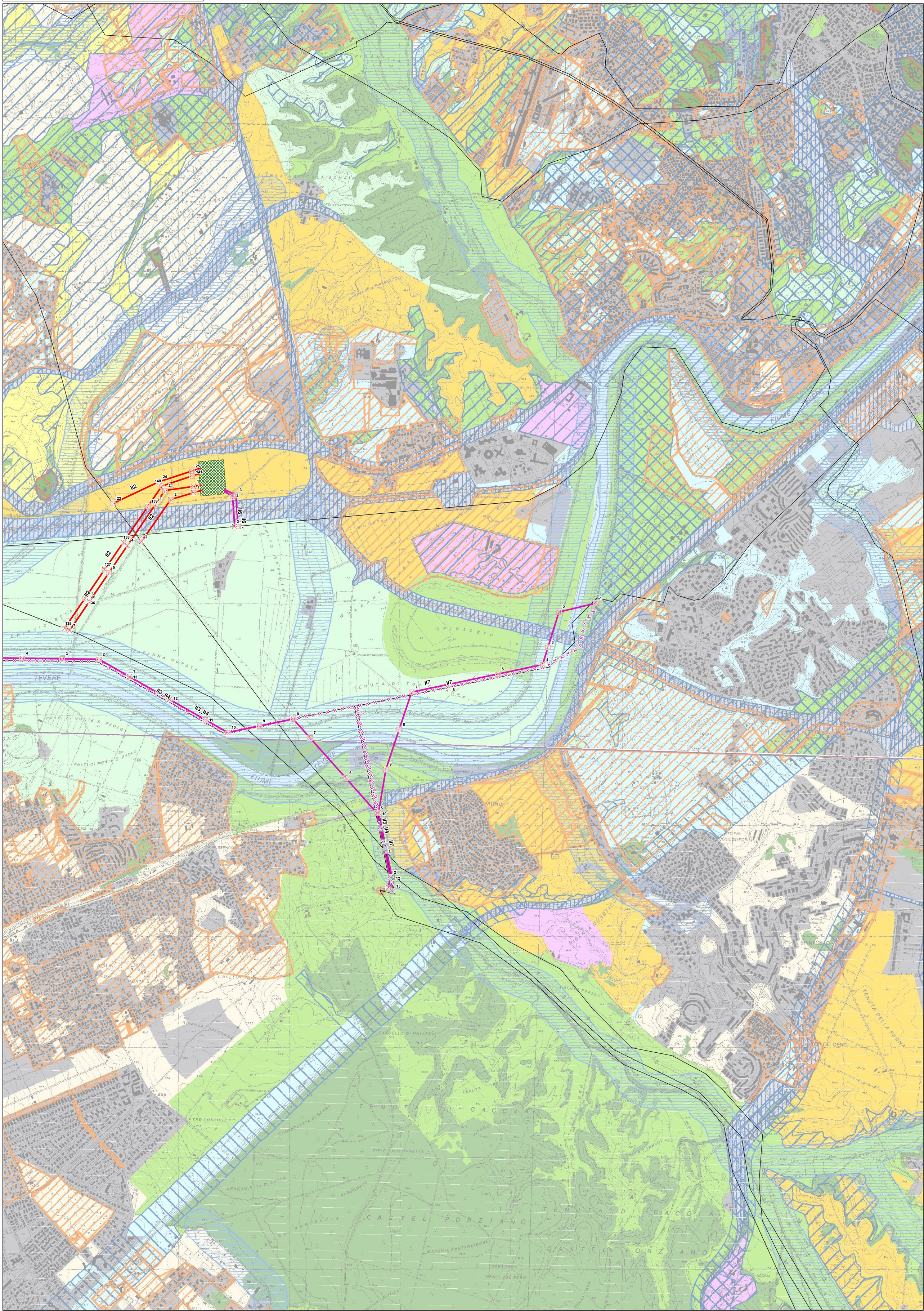
- Paesaggio degli Insediamenti Urbani
- Paesaggio degli Insediamenti in Evoluzione
- Paesaggio dell'Insediamento Storico Diffuso
- Reti Infrastrutture e Servizi
- Ambiti di Recupero e Valorizzazione Paesistica
- Aree o Punti di Visuali
- Proposte comunali di modifica dei PTP vigenti