

CARTA DEI DISPOSITIVI DI TUTELA AMBIENTALE - AREALE DI MASSIMA ATTENZIONE 1:10.000

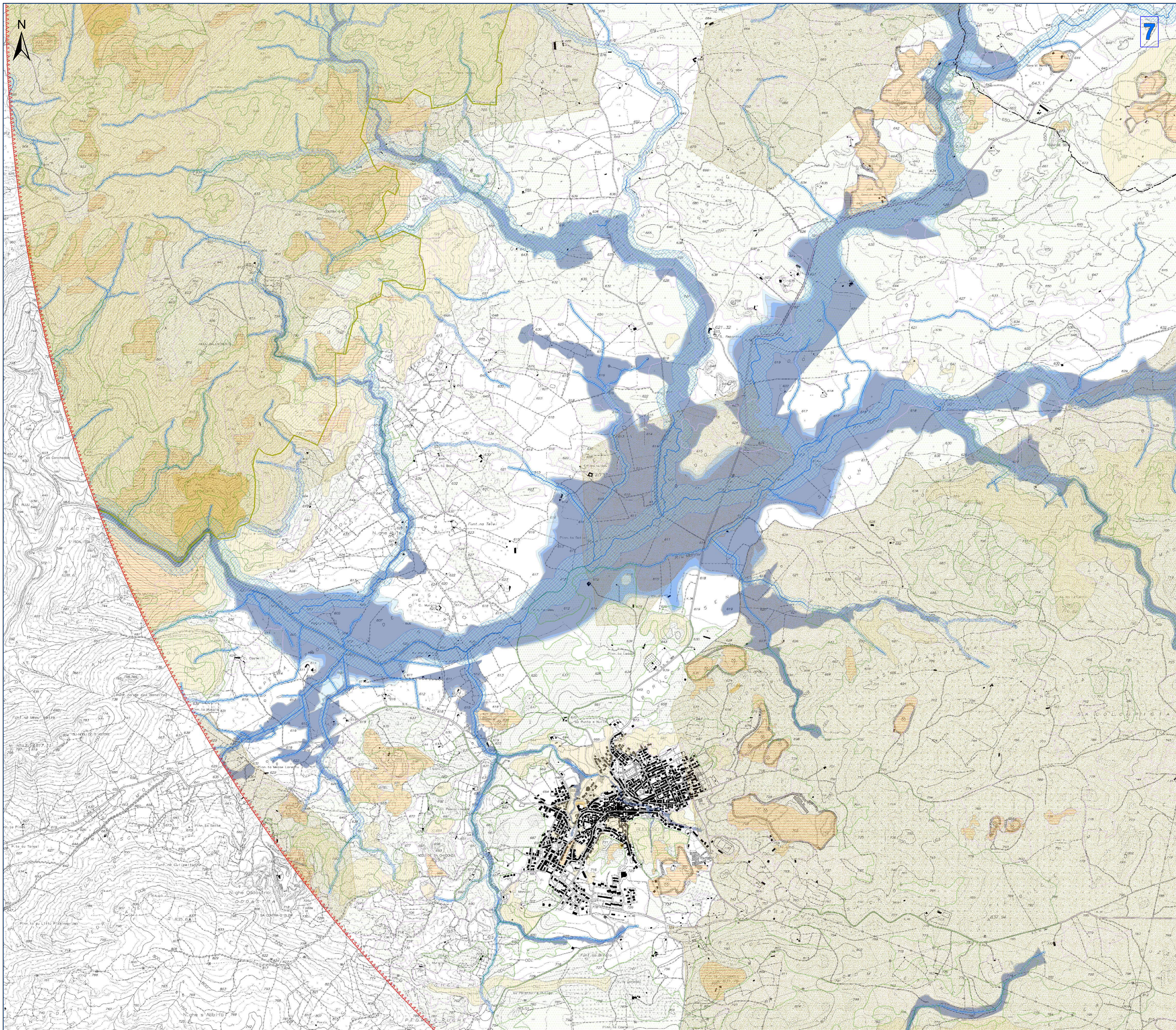

Legenda

- Aerogeneratori
- Opere in Progetto
- Opere in Progetto
- Futura SE RTN 380-150-36kV
- Area di massima attenzione - 11,05 km
- Limiti amministrativi comunali
- Tipologia aree incendiate (Bosco) dal 2008 al 2022
- Siti della Chiroterofauna
- SIC e ZSC CEE 92/43 (artt. 33, 34 N.T.A. PPR)
- ZPS CEE 79/409 (artt. 33, 34 N.T.A. PPR)
- Important Bird Areas
- Oasi permanenti di protezione faunistica (artt. 33,37 N.T.A. PPR)
- Aree con presenza di specie animali tutelate da convenzioni internazionali
- Aree Naturali e Subnaturali (artt. 22,23,24 N.T.A. PPR)
- AreeSeminaturali (artt. 25,26,27 N.T.A. PPR)
- Sistema regionale dei parchi, delle riserve, e dei monumenti naturali L.R. 31/89 (artt 33,36 N.T.A. PPR)
- Aree gestite dall'Ente Foreste (artt.33,37 N.T.A. PPR)
- Vincolo idrogeologico RDL 3267/23 (art. 1-9-18)
- Vincolo idrogeologico Sardegna Art. 130
- Elementi idrici
- art. 30 TER PAI
- Aree a pericolosità idraulica cartografate dai PAI e Art.8 e PGRA**
- HI1
- HI2
- HI3
- HI4
- Aree a pericolosità da frana cartografate dai PAI e Art.8**
- Hg1
- Hg2
- Hg3
- Hg4

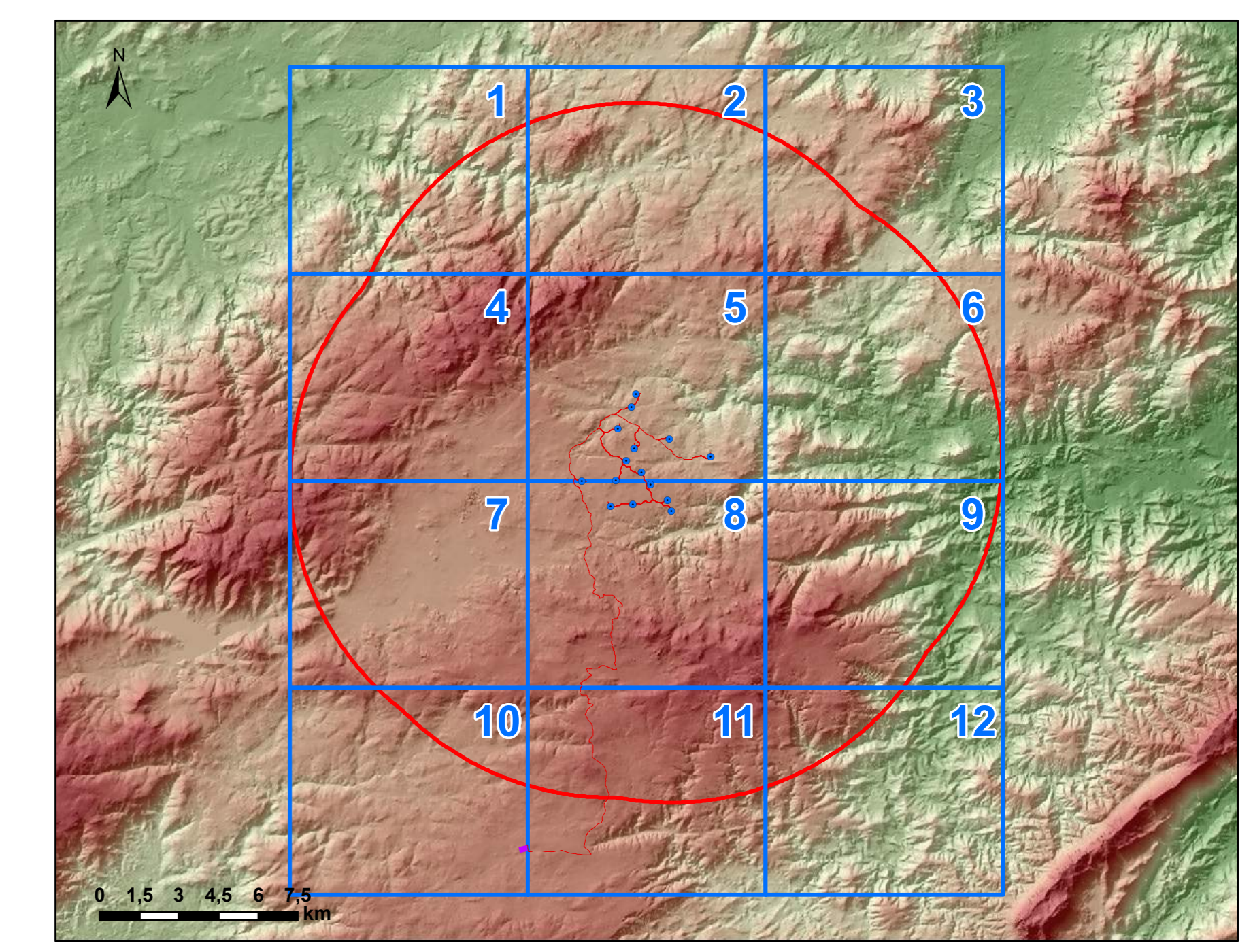

GIUDINE INGEGNERI
PROSPERETTI CAGLIARI
 N. 5453 Dott. Ing. Giuseppe Frontig

0	Nov.2023	Emissione per procedura di VIA	IAT	GF	QR
Rev.	Data	Descrizione	Dis.	Contr.	Appr.
Progettazione e SIA: 		Incaricato: Consorzio Rinnovabili SA 2001 Pevero, via Marina, 14 Torresano Green Terrace Marina, W14 9JQ London (UK)	Committente: Comune di Alai dei Sardi S.r.l. Via Marina Vecchia 39 09102 Pevero - OR		
PROGETTO DI COSTRUZIONE ED ESERCIZIO DI UN IMPIANTO EOLICO DELLA POTENZA DI 99 MW DENOMINATO "OLIVINDITTA" DA REALIZZARSI NEL COMUNE DI ALAI DEI SARDI (SS) CON LE RELATIVE OPERE DI CONNESSIONE ELETTRICHE			Comessa n°: 20220337 Dis. n°: WND006-RAS-2c		
CARTA DEI DISPOSITIVI DI TUTELA AMBIENTALE - AREALE DI MASSIMA ATTENZIONE 1:10.000			Revisione: 0 Scala: 1:10.000 Sostituisce il: Sostituito dal:		
Nome documento: WND006-RAS-2c_Carta dei dispositivi di tutela ambientale - Areale di massima attenzione 1:10.000					

CARTA DEI DISPOSITIVI DI TUTELA AMBIENTALE - AREALE DI MASSIMA ATTENZIONE 1:10.000

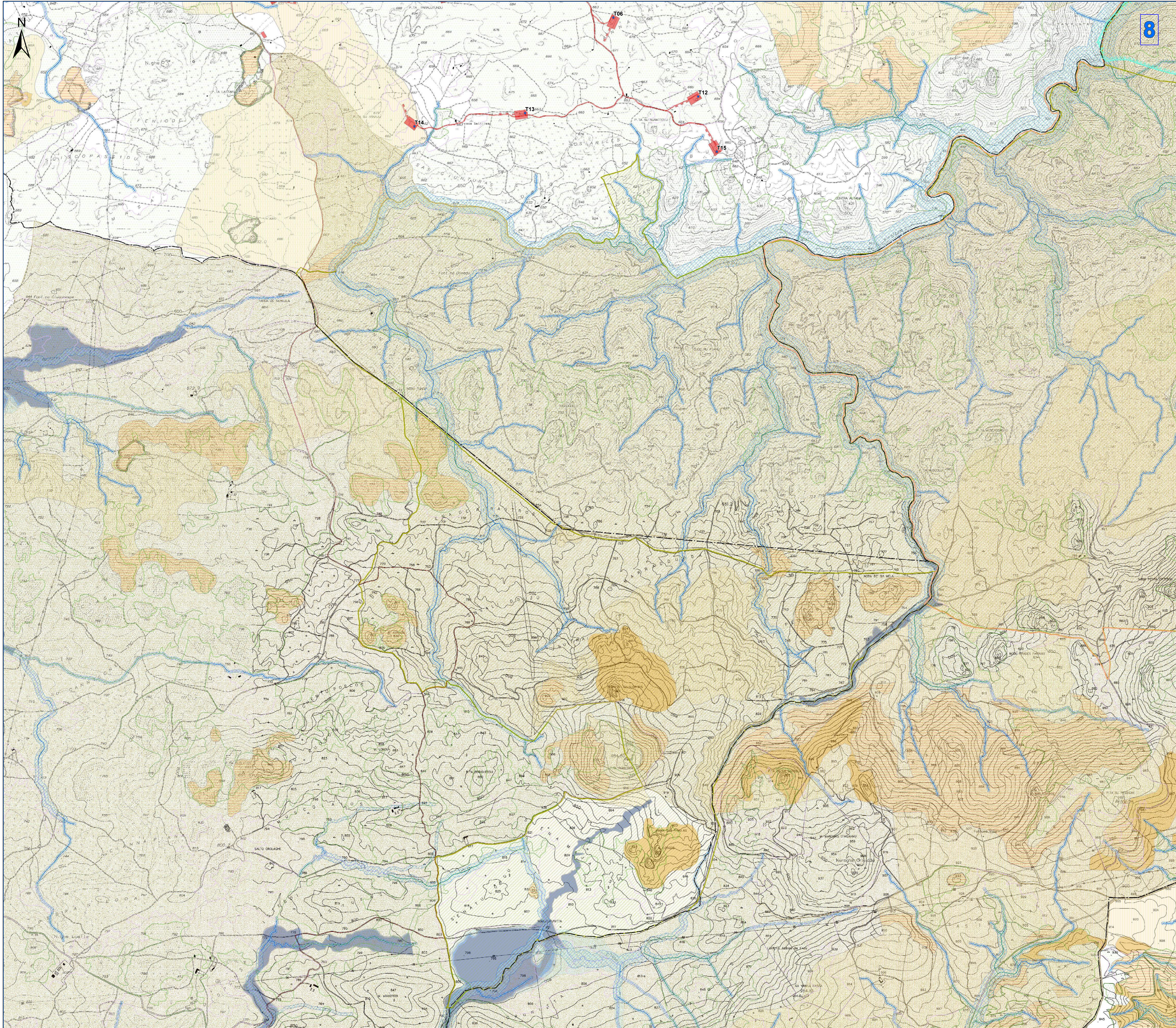

- Legenda**
- Aerogeneratori
 - Opere in Progetto
 - Opere in Progetto
 - Futura SE RTN 380-150-36kV
 - Area di massima attenzione - 11,05 km
 - Limiti amministrativi comunali
 - Tipologia aree incendiate (Bosco) dal 2008 al 2022
 - Siti della Chirotterofauna
 - SIC e ZSC CEE 92/43 (artt. 33, 34 N.T.A. PPR)
 - ZPS CEE 79/409 (artt. 33, 34 N.T.A. PPR)
 - Important Bird Areas
 - Oasi permanenti di protezione faunistica (artt. 33,37 N.T.A. PPR)
 - Aree con presenza di specie animali tutelate da convenzioni internazionali
 - Aree Naturali e Subnaturali (artt. 22,23,24 N.T.A. PPR)
 - AreeSeminaturali (artt. 25,26,27 N.T.A. PPR)
 - Sistema regionale dei parchi, delle riserve, e dei monumenti naturali L.R. 31/89 (artt 33,36 N.T.A. PPR)
 - Aree gestite dall'Ente Foreste (artt.33,37 N.T.A. PPR)
 - Vincolo idrogeologico RDL 3267/23 (art. 1-9-18)
 - Vincolo idrogeologico Sardegna Art. 130
 - Elementi idrici
 - art. 30 TER PAI
- Aree a pericolosità idraulica cartografate dai PAI e Art.8 e PGRA**
- HI1
 - HI2
 - HI3
 - HI4
- Aree a pericolosità da frana cartografate dai PAI e Art.8**
- Hg1
 - Hg2
 - Hg3
 - Hg4

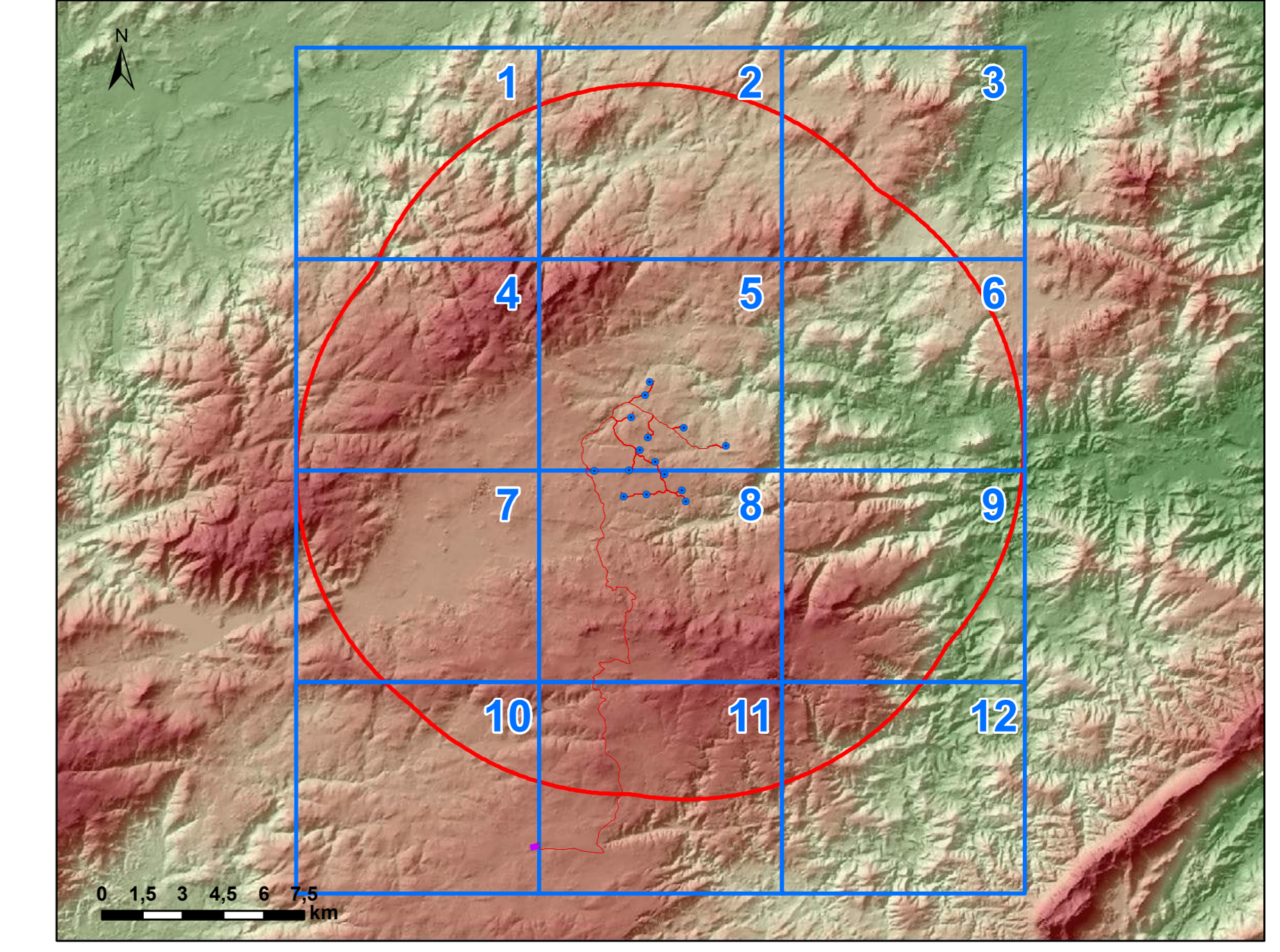

GIUDIZI INGENGERIA
PROGETTAZIONE CAGLIARI
 N. 5453 Dott. Ing. Giuseppe Frongia

0	Nov. 2023	Emissione per procedura di VIA	IAT	GF	QR
Rev.	Data	Descrizione	Dis.	Contr.	Appr.
Progettazione e SIA: 		Incaricato: Consulting: Borealis, IM 2001 Place, de la Mer, 14 Terraces Green Terrace Walk, W14 9JQ London (UK)	Committente: Ripart. Adm. del Sud S.1. Via M. Venera 39 09100 Pienza (SI)		
PROGETTO DI COSTRUZIONE ED ESERCIZIO DI UN IMPIANTO EOLICO DELLA POTENZA DI 99 MW DENOMINATO "DILVINDITTA" DA REALIZZARSI NEL COMUNE DI ALAI DEI SARDI (SS) CON LE RELATIVE OPERE DI CONNESSIONE ELETTRICHE			Comessa n°: 20220337 Dis. n°: WIND006-RAS-2c		
CARTA DEI DISPOSITIVI DI TUTELA AMBIENTALE - AREALE DI MASSIMA ATTENZIONE 1:10.000			Revisione: 0 Scala: 1:10.000 Sostituisce il: Sostituito dal:		
Nome documento: WIND006-RAS-2c_Carta dei dispositivi di tutela ambientale - Areale di massima attenzione 1:10.000					

CARTA DEI DISPOSITIVI DI TUTELA AMBIENTALE - AREALE DI MASSIMA ATTENZIONE 1:10.000

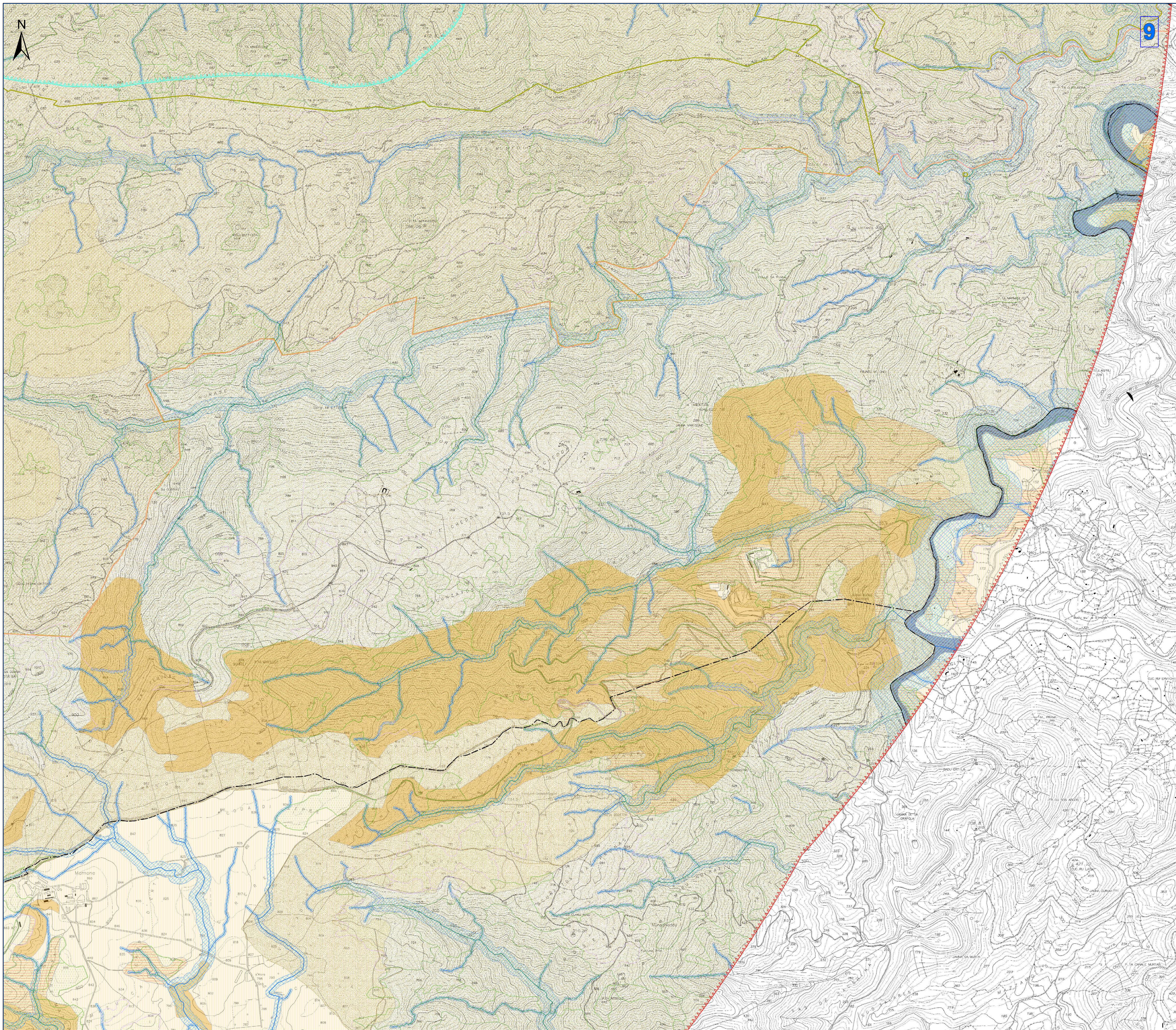

- Legenda**
- Aerogeneratori
 - Opere in Progetto
 - Opere in Progetto
 - Futura SE RTM 380-150-36KV
 - Area di massima attenzione - 11,05 km
 - Limiti amministrativi comunali
 - Tipologia aree incendiarie (Bosco) dal 2008 al 2022
 - Siti della Chirotterofauna
 - SIC e ZSC CEE 92/43 (artt. 33, 34 N.T.A. PPR)
 - ZPS CEE 79/409 (artt. 33, 34 N.T.A. PPR)
 - Important Bird Areas
 - Oasi permanenti di protezione faunistica (artt. 33,37 N.T.A. PPR)
 - Aree con presenza di specie animali tutelate da convenzioni internazionali
 - Aree Naturali e Subnaturali (artt. 22,23,24 N.T.A. PPR)
 - AreeSeminaturali (artt. 25,26,27 N.T.A. PPR)
 - Sistema regionale dei parchi, delle riserve, e dei monumenti naturali L.R. 31/89 (artt 33,36 N.T.A. PPR)
 - Aree gestite dall'Ente Foreste (artt.33,37 N.T.A. PPR)
 - Vincolo idrogeologico RDL 3267/23 (art. 1-9-18)
 - Vincolo idrogeologico Sardegna Art.130
 - Elementi idrici
 - art. 30 TER PAI
 - Aree a pericolosità idraulica cartografate dai PAI e Art.8 e PGRA**
 - HI1
 - HI2
 - HI3
 - HI4
 - Aree a pericolosità da frana cartografate dai PAI e Art.8**
 - Hg1
 - Hg2
 - Hg3
 - Hg4

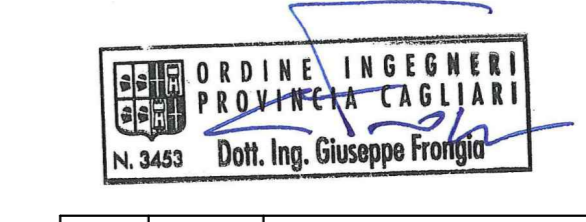
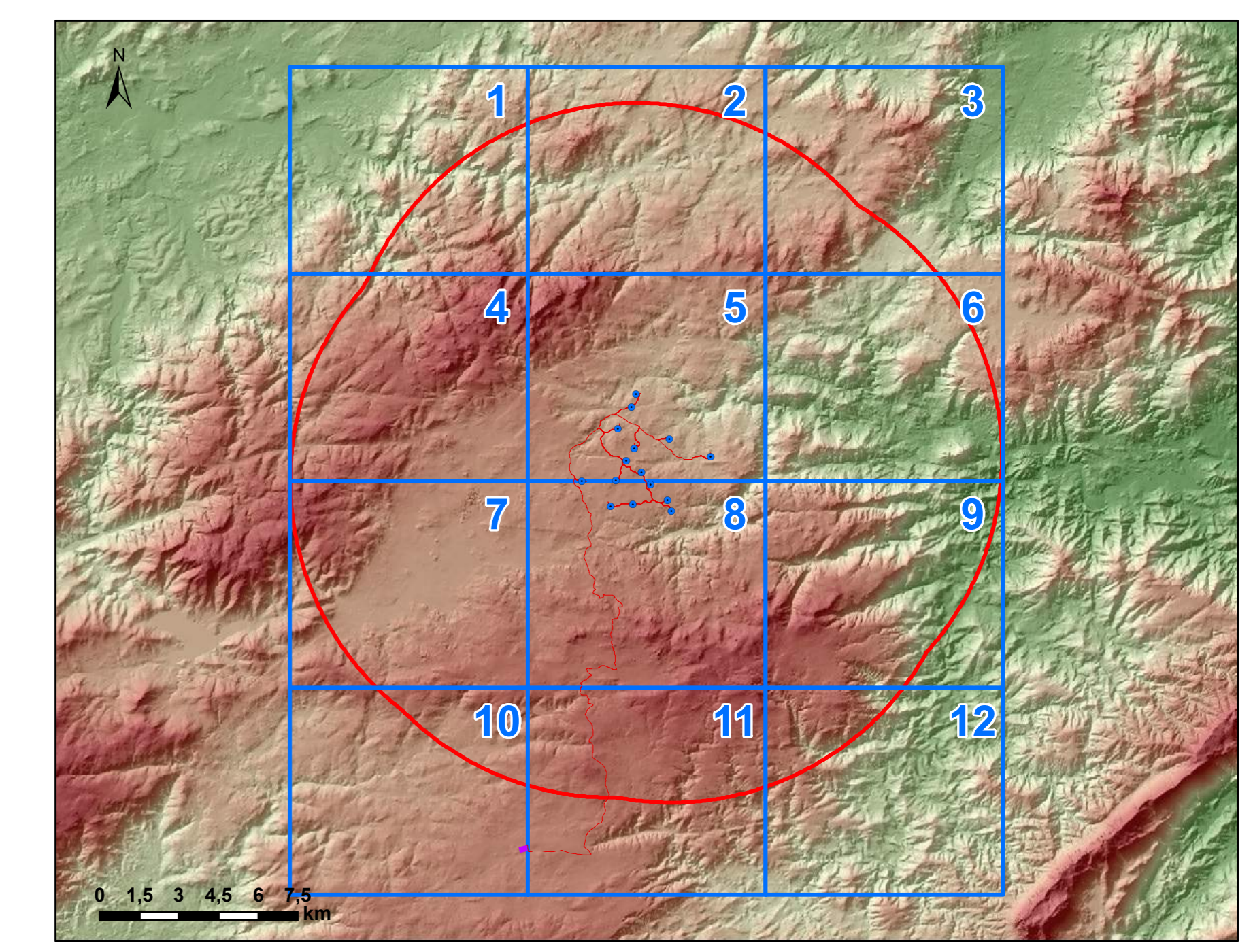

0	Nov.2023	Emissione per procedura di VIA	IAT	GF	QR
Rev.	Data	Descrizione	Dis.	Contr.	Appr.
		Incaricato: Giuseppe Frongia, Ing. 20010 Fico, Via Roma, 14 - 09123 Grotte (VI)	Committente: Wind Energy Services S.p.A. Via M. Veneranda 39 00187 Roma - RM		
PROGETTO DI COSTRUZIONE ED ESERCIZIO DI UN IMPIANTO EOLICO DELLA POTENZA DI 99 MW DENOMINATO "D'IVINDITTA" DA REALIZZARSI NEL COMUNE DI ALAI DEI SARDI (SS) CON LE RELATIVE OPERE DI CONNESSIONE ELETTRICHE			Comessa n°: 20220337 Dis. n°: WIND006-RAS-2c		
CARTA DEI DISPOSITIVI DI TUTELA AMBIENTALE - AREALE DI MASSIMA ATTENZIONE 1:10.000			Revisione: 0 Scala: 1:10.000 Sostituisce il: Sostituito dal:		
Nome documento: WIND006-RAS-2c_Carta dei dispositivi di tutela ambientale - Aree di massima attenzione 1:10.000					