

Legenda

Inquadramento area in esame
 Inquadramento area in esame

Limiti amministrativi
 Confini comunali
 Confini provinciali

Idrografia
 Corsi d'acqua
 Bacini lacustri

Opere in progetto
 Cantiere diga, rilevato e strada di accesso
 Strada di accesso rilevato
 Siti di prelievo tout-venant
 Siti di stoccaggio temporaneo dei materiali

Vincoli paesaggistici (fonte: Geoportale - Regione Calabria)
 Parchi nazionali (art. 142 c. 1) let. f) D.Lgs. 42/04)
 Università agrarie e usi civici (art. 142 c. 1) let. h) D.Lgs. 42/04)
 Territori contermini ai laghi (art. 142 c. 1) let. b) D.Lgs. 42/04)
 Fiumi, torrenti, corsi d'acqua e le relative sponde (art. 142 c.1) let. c) D.Lgs. 42/04)
 Territori coperti da foreste e da boschi (art. 142 c. 1) let. g) D.Lgs. 42/04)
 Territori appenninici (art. 142 c. 1) let. d) D.Lgs. 42/04)

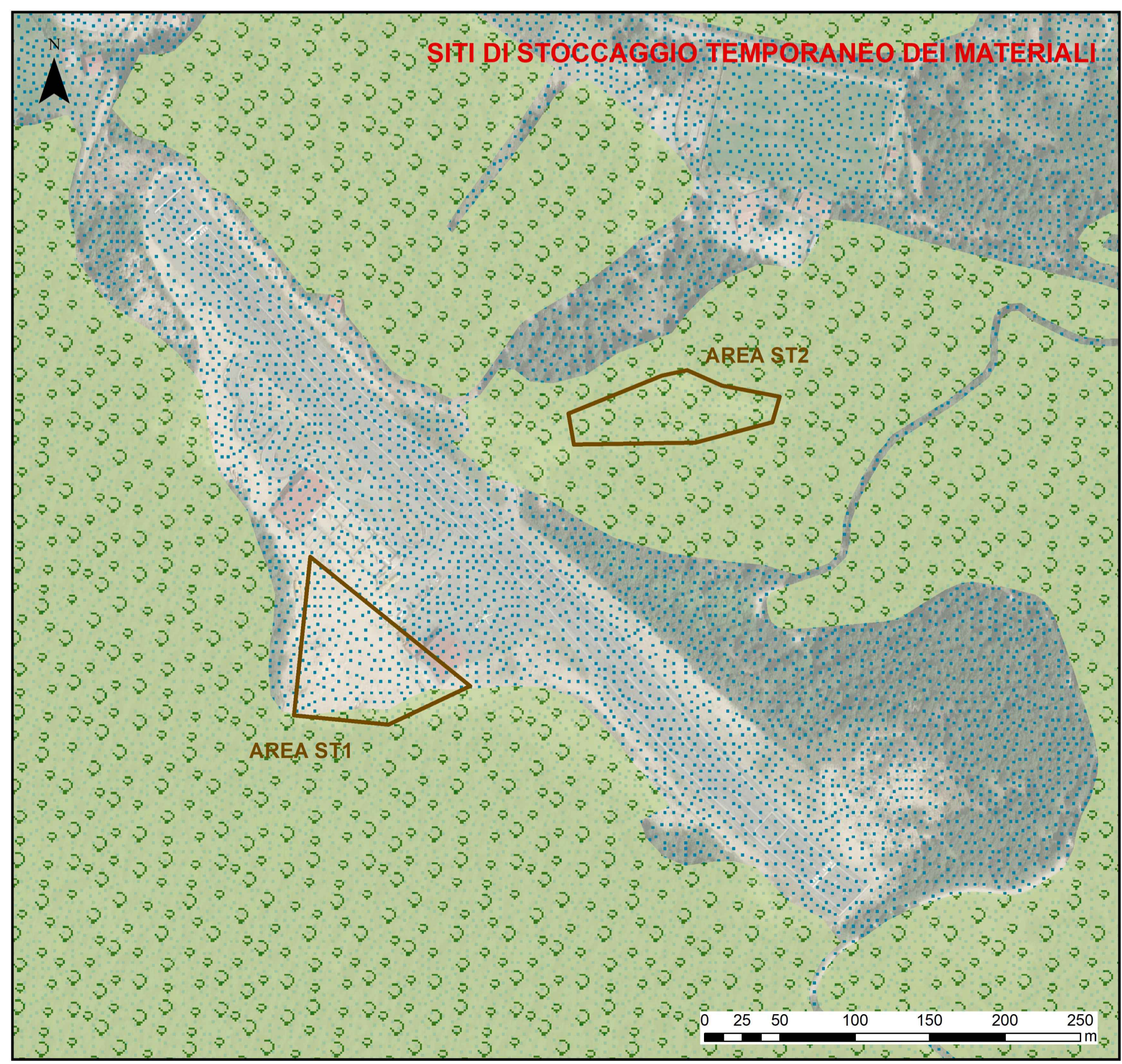
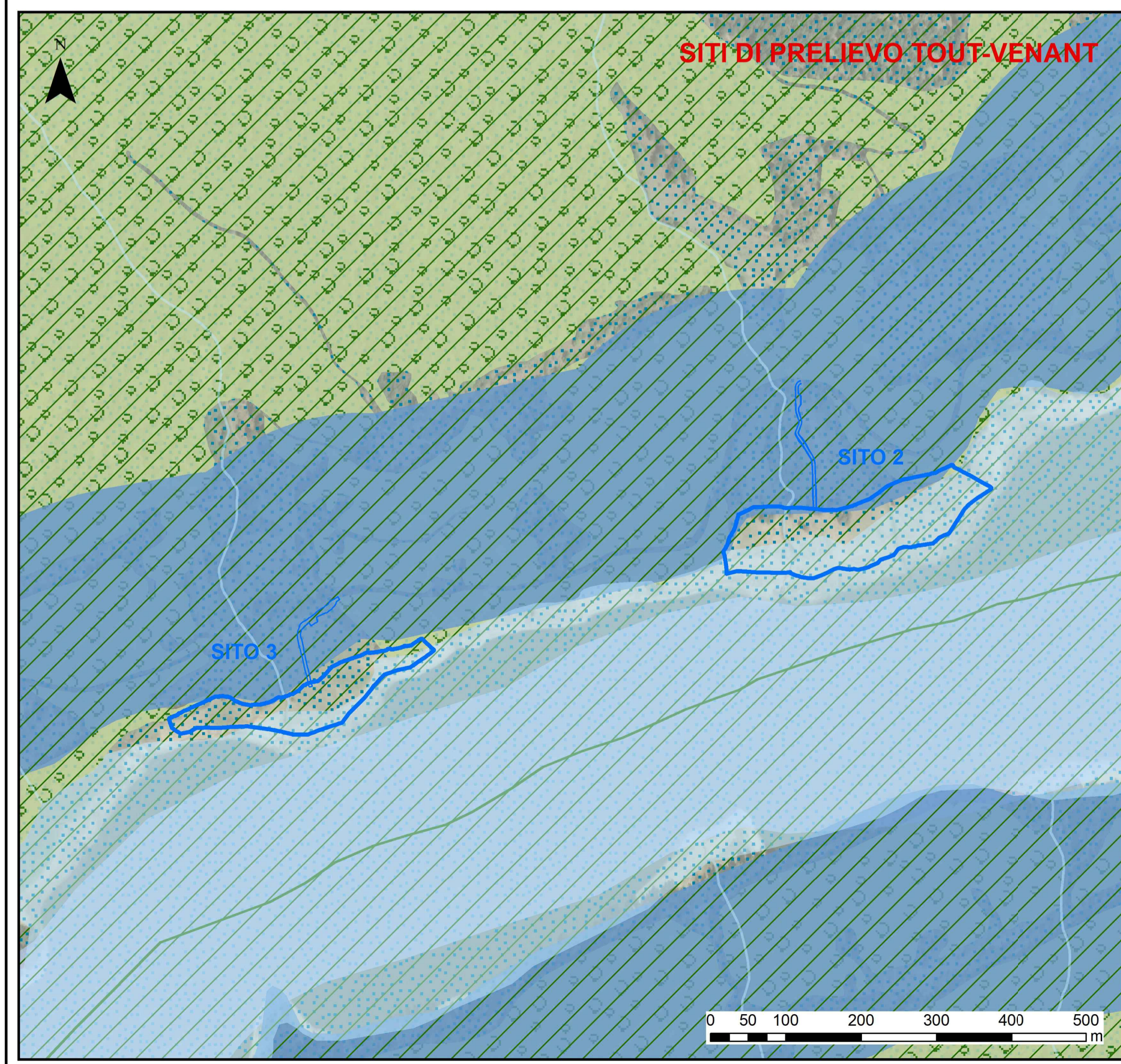

 Sede Legale: Via Lamarmora 230, 25124 Brescia Sede direzionale e amministrativa: Corso di Porta Vittoria 4, 20122 Milano AZA/DGE/BGT/IMI/SII/OIC	Pratica	10320	Intervento di miglioramento sismico della diga di Trepidò																														
	N° Documento	10320-C-OR-DTR-A-DS-413-0																															
	Note	Rif. M_inf.digheidrel.registro.ufficiale.u.0009203.11-04-2019																															
IMPIANTO IDROELETTRICO DI ORICHELLA		DIGA DI TREPIDO'																															
OGGETTO: Progetto Definitivo per l'intervento di miglioramento sismico della Diga di Trepidò																																	
TITOLO: Carta dei vincoli paesaggistici																																	
CONSULENTE Per il consulente: Il referente Ing. Massimo Sartorelli		CONCESSIONARIO Per il concessionario: Visto L'Ingegnere Responsabile Dott. Ing. P. Valgoi																															
CONSULENTE PROGETTISTA Visto Il progettista Dott. Ing. M. Braghini		Per il concessionario: Visto Il Legale Rappresentante Roberto Scottoni																															
TIPO DOCUMENTO: DISEGNO TECNICO																																	
<table border="1" style="width: 100%; border-collapse: collapse;"> <thead> <tr> <th colspan="2"></th> <th colspan="2">GRAIA</th> <th colspan="2">AZA</th> </tr> </thead> <tbody> <tr> <td>2</td> <td></td> <td></td> <td></td> <td></td> <td></td> </tr> <tr> <td>1</td> <td></td> <td></td> <td></td> <td></td> <td></td> </tr> <tr> <td>0</td> <td>27/10/2023</td> <td>Prima emissione</td> <td>S. Bonato</td> <td>C. Luvi</td> <td>M. Sartorelli</td> </tr> <tr> <td>REV.</td> <td>DATA</td> <td>DESCRIZIONE DELLA REVISIONE</td> <td>REDAZIONE</td> <td>VERIFICA</td> <td>APPROVAZIONE</td> </tr> </tbody> </table>						GRAIA		AZA		2						1						0	27/10/2023	Prima emissione	S. Bonato	C. Luvi	M. Sartorelli	REV.	DATA	DESCRIZIONE DELLA REVISIONE	REDAZIONE	VERIFICA	APPROVAZIONE
		GRAIA		AZA																													
2																																	
1																																	
0	27/10/2023	Prima emissione	S. Bonato	C. Luvi	M. Sartorelli																												
REV.	DATA	DESCRIZIONE DELLA REVISIONE	REDAZIONE	VERIFICA	APPROVAZIONE																												
AZA/DGE/BGT/IMI/SII/OIC - Opere Idrauliche e Civili																																	
Questo documento è proprietà di AZA S.p.a. non può essere utilizzato, trasmesso o terzi o riprodotto senza autorizzazione della stessa. AZA S.p.a. tutela i propri diritti a norma di legge.																																	