

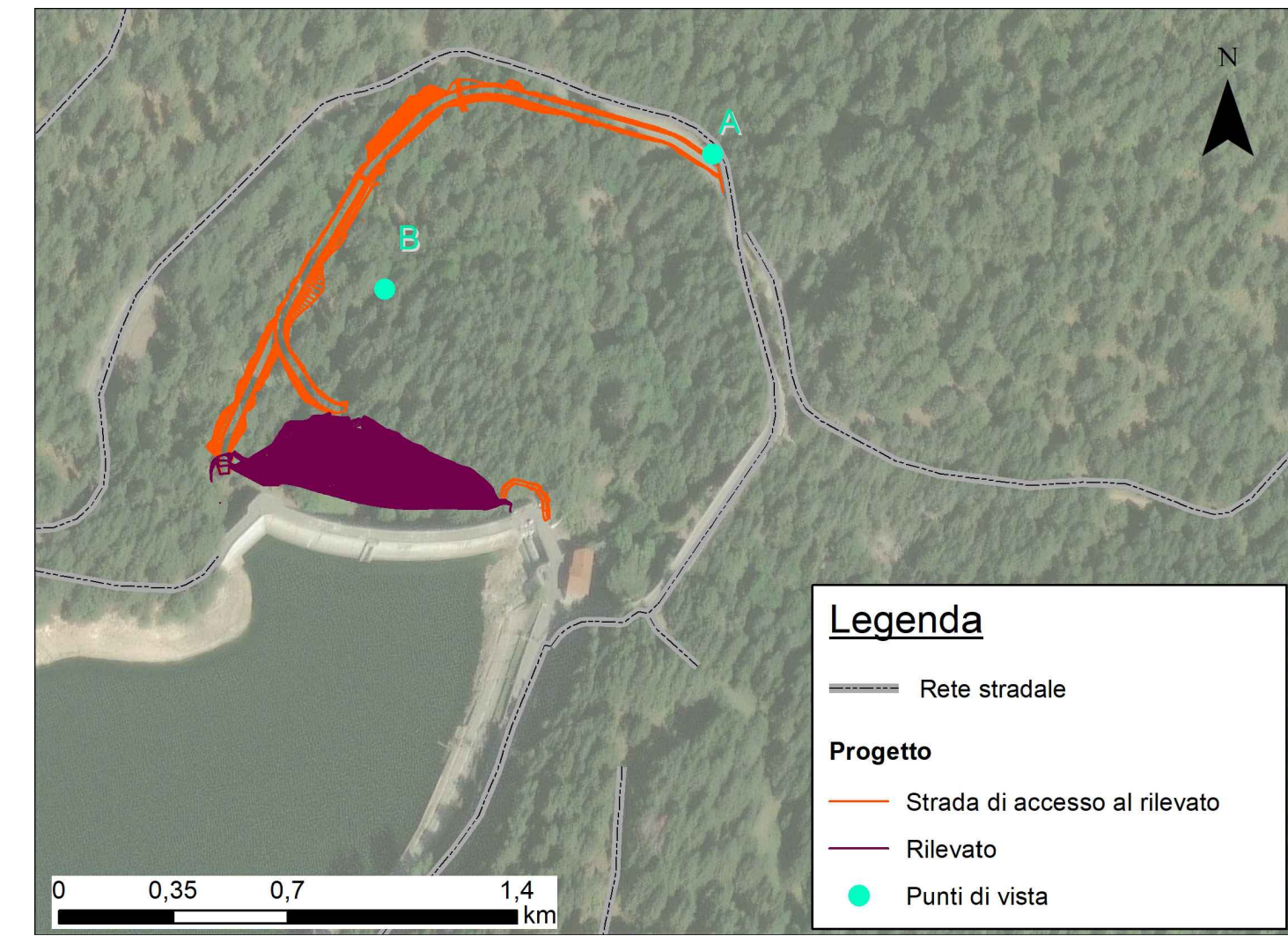

Punto di vista A
Stato di fatto: punto di raccordo con la SP35 della strada di accesso al rilevato in progetto



Punto di vista A
Foto-simulazione: punto di raccordo con la SP35 della strada di accesso al rilevato in progetto



Punto di vista B
Stato di fatto: paramento di valle della diga di Trepidò, camera di manovra valvola a farfalla e sbocco in alveo dello scarico di fondo



Punto di vista B
Foto-simulazione: nuovo rilevato in materiali sciolti con copertura in terreno vegetato e pietrame al piede, nuova cabina di comando delle paratoie dello scarico di fondo, uscita dello scarico di fondo e fondo alveo in pietrame

 Sede Legale: Via Lamarmora 230, 25124 Brescia Sede direzionale e amministrativa: Corso di Porta Vittoria 4, 20122 Milano A2A/DGE/BGT/IMI/SII/OIC	Pratica: 10320	Intervento di miglioramento sismico della diga di Trepidò
	N° Documento:	10320-C-OR-DTR-A-DS-418-0
	Note:	Rif. M_inf.digheidrel.registro.ufficiale.u.0009203.11-04-2019
IMPIANTO IDROELETTRICO DI ORICHELLA		DIGA DI TREPIDÒ
OGGETTO: Progetto Definitivo per l'intervento di miglioramento sismico della Diga di Trepidò		
TITOLO: Inserimento paesaggistico delle opere		
CONSULENTE Per il consulente: Visto Il referente Ing. Massimo Sartorelli	CONCESSIONARIO Per il concessionario: Visto L'Ingegnere Responsabile Dott. Ing. P. Valgoi	
CONSULENTE PROGETTISTA Visto Il progettista Dott. Ing. M. Braghini	Per il concessionario: Visto Il Legale Rappresentante Roberto Scottoni	
TIPO DOCUMENTO: DISEGNO TECNICO		
	GRAIA	A2A
2		
1		
0	27/10/2023	Prima emissione
REV.	DATA	DESCRIZIONE DELLA REVISIONE
	C. Luvù	G. Gentili
	REDAZIONE	VERIFICA
	M. Sartorelli	P. Valgoi
	APPROVAZIONE	VERIFICA
		R. Castellano
		APPROVAZIONE
A2A/DGE/BGT/IMI/SII/OIC - Opere Idrauliche e Civili		
Questo documento è proprietà di A2A S.p.a. e non può essere utilizzato, trasmesso a terzi o riprodotto senza autorizzazione della stessa. A2A S.p.a. tutela i propri diritti a norma di legge.		