



Sede Legale:

Via Lamarmora 230, 25124 Brescia

Sede direzionale e amministrativa:

Corso di Porta Vittoria 4, 20122 Milano

A2A/DGE/BGT/IMI/SII/OIC

Pratica: **10320** *Intervento di miglioramento sismico della diga di Trepidò*

Documento: **10320-C-OR-DTR-C-CR-210-1**

Note: *Rif. M\_inf.digheidrel.registro ufficiale.u.0009203.11-04-2019*

**IMPIANTO IDROELETTRICO DI:  
ORICHELLA**

**DIGA DI:  
TREPIDO'**

**OGGETTO: Progetto Definitivo per l'intervento di miglioramento sismico della Diga di Trepidò  
CRONOPROGRAMMA GENERALE DELLE ATTIVITA' E DEI LAVORI**

CONSULENTE:



**Il progettista:**

*Dott. Ing. Marco Braghini*

CONCESSIONARIO:



Visto

**L'ingegnere Responsabile:**

*Dott. Ing. Paolo Valgoi*

Visto

**Il Legale Rappresentante:**

*Roberto Scottoni*

TIPO DOCUMENTO:

**CRONOPROGRAMMA**

			LOMBARDI			A2A		
2								
1	27/10/2023	Prima emissione	C. Rossini	C. Crémer	M. Braghini	-	P. Valgoi	R. Castellano
0	31/07/2023	Emissione per commenti	C. Rossini	C. Crémer	M. Braghini	-	P. Valgoi	R. Castellano
REV.	DATA	DESCRIZIONE DELLA REVISIONE	REDAZIONE	VERIFICA	APPROVAZIONE	REDAZIONE	VERIFICA	APPROVAZIONE

**CRONOPROGRAMMA GENERALE DELLE ATTIVITA'**

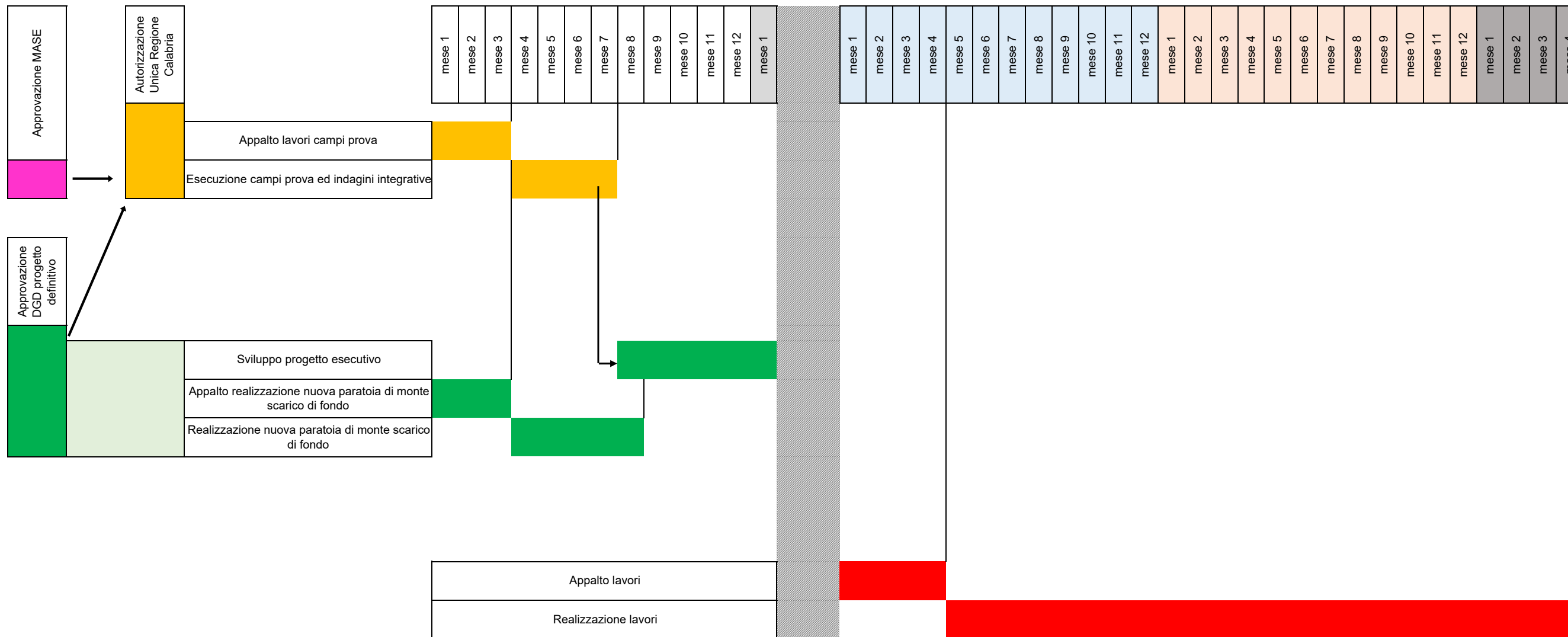

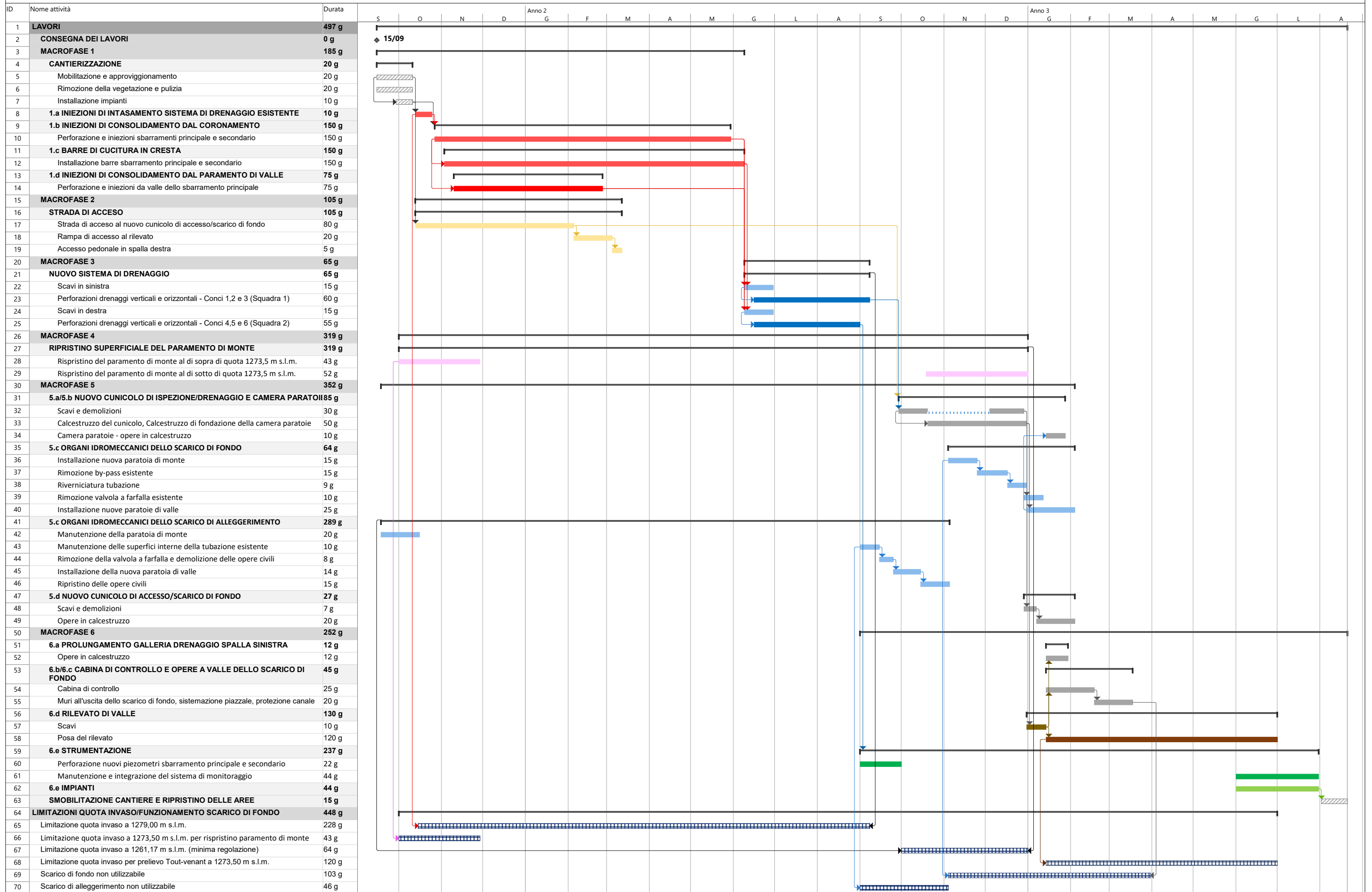

**36 Installazione nuova paratoia di monte**

L'installazione della nuova paratoia di monte dovrà essere preceduta dalle seguenti attività propedeutiche: 1) rimozione della paratoia esistente all'imbotto del condotto di scarico; 2) costruzione della nuova paratoia su rilievo di quella esistente. Tali operazioni dovranno essere eseguite prima della cantierizzazione dei lavori, in modo da permettere la costruzione e l'approvvigionamento della nuova paratoia.