

**Planimetria**

(1:200)

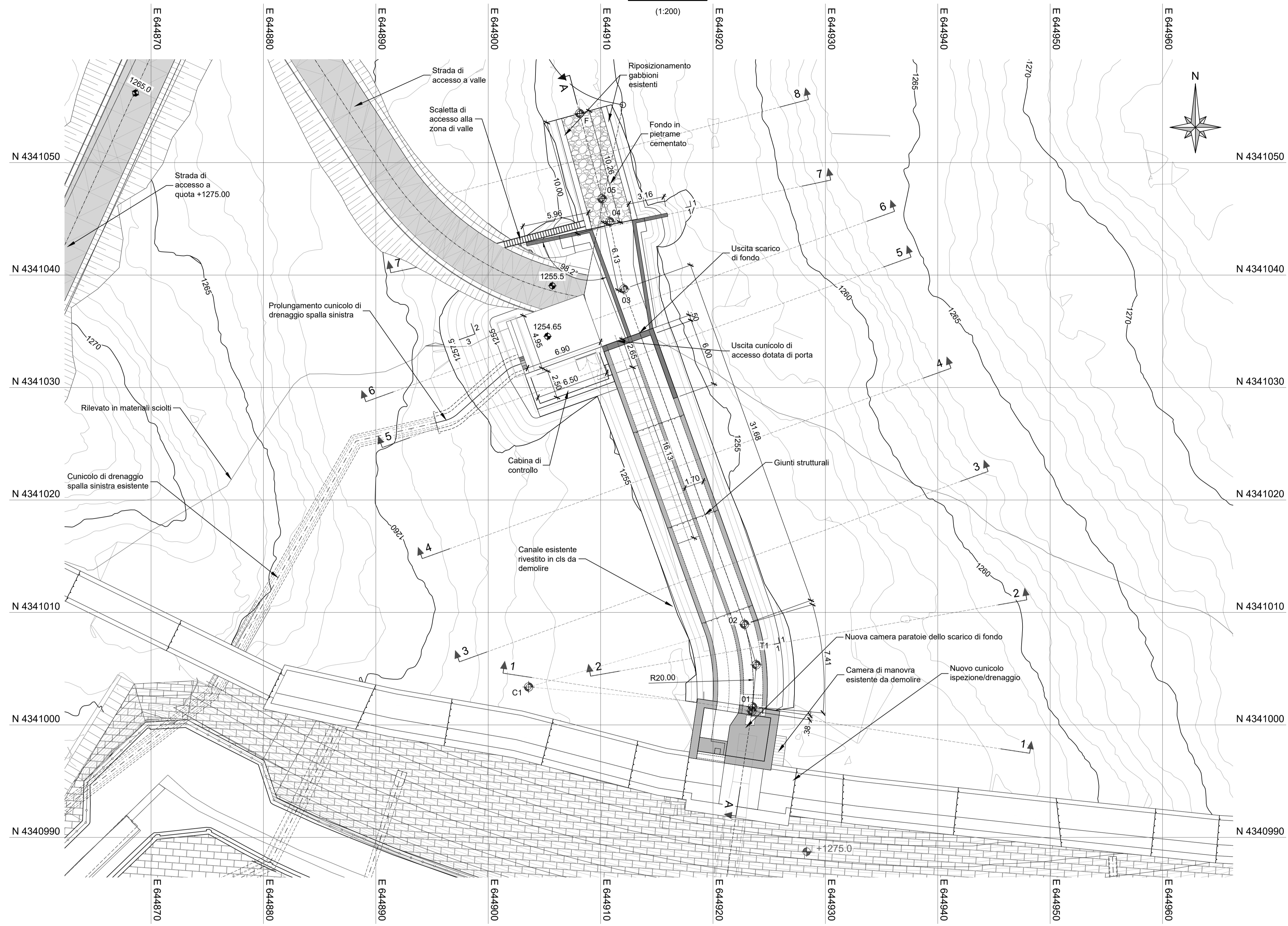

Coordinate		
Punto	Est [m]	Nord [m]
I	644923.461	4341001.237
O1	644923.518	4341001.615
C1	644903.595	4341003.372
T1	644923.847	4341005.348
O2	644922.802	4341008.948
O3	644912.075	4341038.755
O4	644910.813	4341044.755
O5	644910.135	4341046.782
F	644908.138	4341054.371

- Note :**
- Il rilievo topografico eseguito nel 2019 indica delle quote altimetriche in generale maggiori di 10,17m rispetto alle quote originali del progetto; tale differenza di quota sussiste per l'intera asta idroelettrica. In particolare, il coronamento è stato rilevato ad una quota di 1284,27 m s.l.m., mentre il progetto originale indicava una quota di coronamento pari a 1274,10 m s.l.m. Le presenti tavole si riferiscono tutte alle quote altimetriche misurate nel rilievo del 2019. Le quote riportate nel progetto originale sono quindi state tutte traslate verso l'alto di un delta pari a +10,17 m
  - La configurazione delle opere all'uscita dello scarico di fondo dovrà essere successivamente rivalutata ed approfondita
  - Tutte le quote sono in metri salvo dove diversamente indicato
  - Per le demolizioni si rimanda ai documenti 10320-C-OR-DTR-C-DS-237 e 241

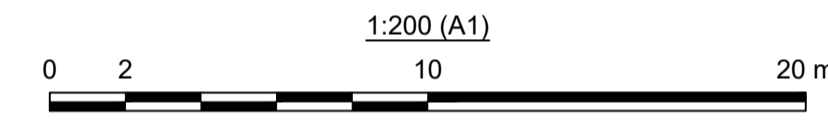

**Sezione A**

(1:200)

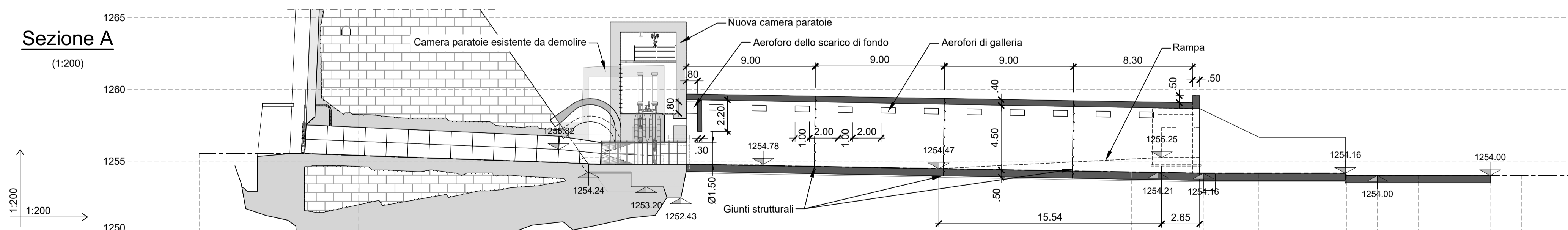

Distanze [m]	000+0	500+0	010+0	510+0	020+0	520+0	030+0	530+0	040+0	540+0	050+0	550+0	060+0	560+0	070+0	570+0	080+0	580+0	090+0	590+0	000+0	596+0	
Punti / Vertici	S						01		02				03	04	05							00	
Quote terreno [m s.l.]							1255,24	1254,43	1254,78	1254,521	1254,521	1254,47	1254,21	1254,16	1254,00								1254,00
Sezioni			34.40				5.60	2	7.64	3		9.76	4	10.49	5	4.33	9	7.34	7	6.44	8		
Geometria verticale			P=-3.5%				P=-3.5%		P=0.0%			P=-1.7%				P=-1.6%		P=-0.0%		P=-4.1%		P=0.0%	

 Sede Legale: Via Lamarmora 230, 25124 Brescia Sede direzionale e amministrativa: Corso di Porta Vittoria 4, 20122 Milano AZA/DGE/BGT/IMI/SI/OIC	Progetto: <b>10320</b>	Intervento di miglioramento sismico della diga di Trepidò																												
	N° Documento: <b>10320-C-OR-DTR-C-DS-244-1</b>																													
	Note: Rif.: M. Inf.dighe/drel.registro.ufficiale.u.0009203.11-04-2019																													
IMPIANTO IDROELETTRICO DI <b>ORICHELLA</b>		DIGA DI <b>TREPIDO'</b>																												
OGGETTO: <b>Progetto Definitivo per l'intervento di miglioramento sismico della Diga di Trepidò</b>																														
TITOLO: DIGA <b>NUOVO CUNICOLO DI ACCESSO/SCARICO DI FONDO</b> Planimetria e profilo Scala: 1:200																														
CONSULENTE: 	CONCESSIONARIO: 																													
Per il consulente: Il progettista: <b>Ing. Marco Braghini</b>	Per il concessionario: Visto L'ingegnere Responsabile della diga: <b>Ing. P. Valgoi</b>	Per il concessionario: Visto Il Legale Rappresentante: <b>Roberto Scottoni</b>																												
TIPO DOCUMENTO: <b>DISEGNO TECNICO</b>																														
<table border="1" style="width: 100%;"> <thead> <tr> <th colspan="2"></th> <th colspan="3">LOMBARDI</th> <th colspan="2">AZA</th> </tr> </thead> <tbody> <tr> <td>1</td> <td>20.10.2023</td> <td>Prima emissione</td> <td>I. Maffioni</td> <td>C. Crimi/C. Rossi</td> <td>M. Braghini</td> <td>P. Valgoi</td> </tr> <tr> <td>0</td> <td>21.04.2023</td> <td>Emissione per commenti</td> <td>I. Maffioni</td> <td>C. Crimi/C. Rossi</td> <td>M. Braghini</td> <td>P. Valgoi</td> </tr> <tr> <td>REV.</td> <td>DATA</td> <td>DESCRIZIONE DELLA REVISIONE</td> <td>REDAZIONE</td> <td>VERIFICA</td> <td>APPROVAZIONE</td> <td>VERIFICA</td> </tr> </tbody> </table>					LOMBARDI			AZA		1	20.10.2023	Prima emissione	I. Maffioni	C. Crimi/C. Rossi	M. Braghini	P. Valgoi	0	21.04.2023	Emissione per commenti	I. Maffioni	C. Crimi/C. Rossi	M. Braghini	P. Valgoi	REV.	DATA	DESCRIZIONE DELLA REVISIONE	REDAZIONE	VERIFICA	APPROVAZIONE	VERIFICA
		LOMBARDI			AZA																									
1	20.10.2023	Prima emissione	I. Maffioni	C. Crimi/C. Rossi	M. Braghini	P. Valgoi																								
0	21.04.2023	Emissione per commenti	I. Maffioni	C. Crimi/C. Rossi	M. Braghini	P. Valgoi																								
REV.	DATA	DESCRIZIONE DELLA REVISIONE	REDAZIONE	VERIFICA	APPROVAZIONE	VERIFICA																								
AZA/DGE/BGT/IMI/SI/OIC - Opere Idrauliche e Civili																														
Questo documento è proprietà di AZA S.p.A. non può essere utilizzato, trasmesso a terzi o riprodotto senza autorizzazione della stessa AZA S.p.A. tutela i propri diritti a norma di legge.																														