

Planimetria

(1:500)

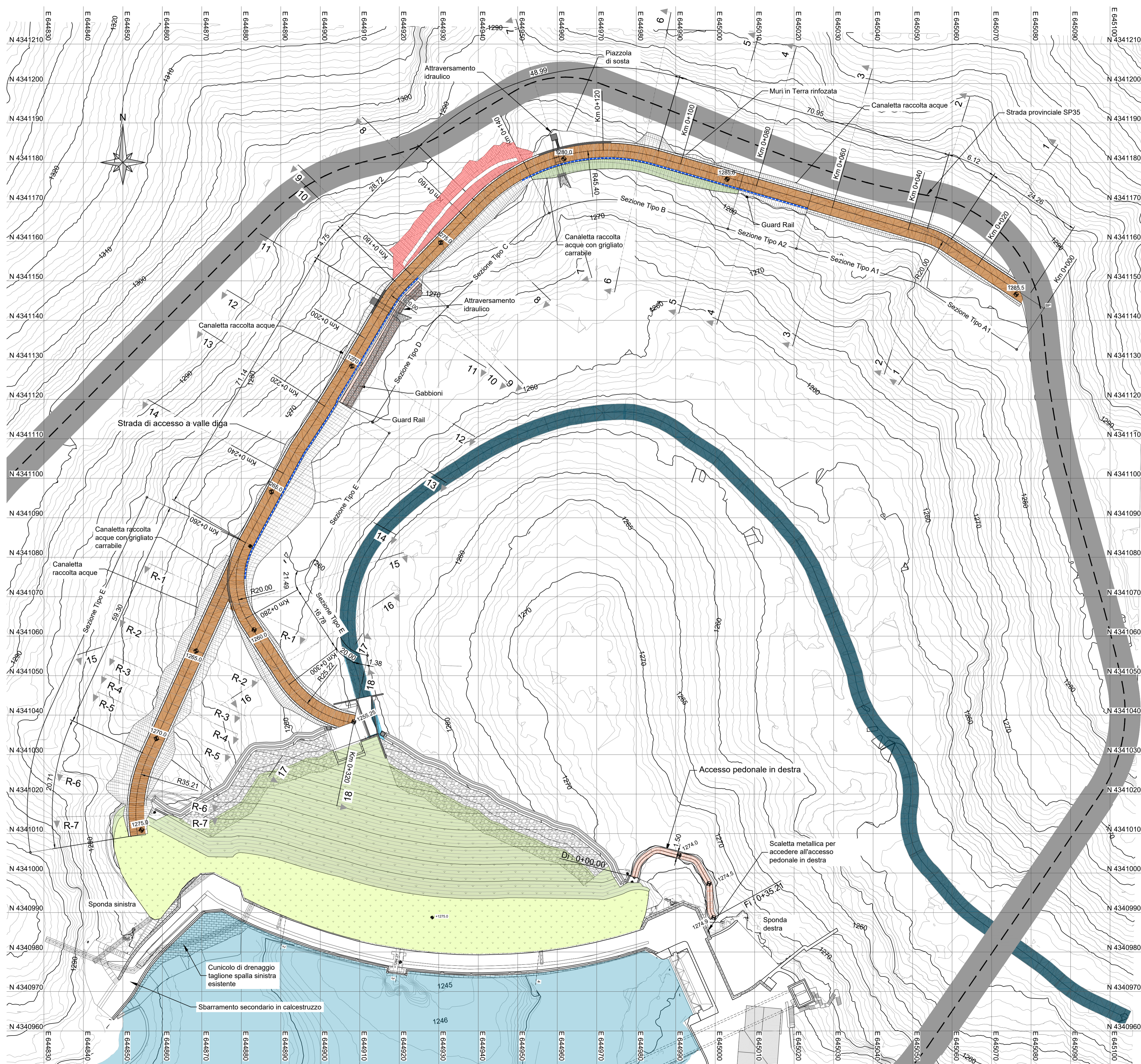

Nota:

Il rilievo topografico eseguito nel 2019 indica delle quote altimetriche in generale maggiori di 10,17m rispetto alle quote originali del progetto; tale differenza di quota sussiste per l'intera asta idroelettrica. In particolare, il coronamento è stato rilevato ad una quota di 1284,27 m s.l.m., mentre il progetto originale indicava una quota di coronamento pari a 1274,10 m s.l.m. Le presenti tavole si riferiscono tutte alle quote altimetriche misurate nel rilievo del 2019. Le quote riportate nel progetto originale sono quindi state tutte traslate verso l'alto di un delta pari a +10,17 m.

Legenda:

- Carreggiata
- Muri in gabbioni
- Terra rinforzata
- Rete corticale in aderenza con ancoraggi in parete
- Guard rail

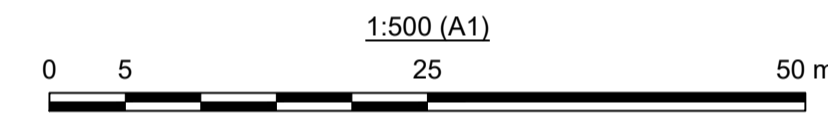

 Sede Legale: Via Lamarmora 230, 25124 Brescia Sede direzionale e amministrativa: Corso di Porta Vittoria 4, 20122 Milano AZA/DGE/BGT/IMS/SI/OIC	Pratica: 10320	Intervento di miglioramento sismico della diga di Trepidò																																
	N° Documento: 10320-C-OR-DTR-C-DS-249-1	Note: Rif. M. Inf. dighe del registro ufficiale u.0009203.11-04-2019																																
IMPIANTO IDROELETTRICO DI ORICHELLA		DIGA DI TREPIDO'																																
OGGETTO: Progetto Definitivo per l'intervento di miglioramento sismico della Diga di Trepidò																																		
TITOLO: STRADA DI ACCESSO A VALLE DIGA Planimetria																																		
Scala: 1:500																																		
CONSULENTE:		CONCESSIONARIO:																																
Per il consulente: Il progettista: Ing. Marco Braghini	Per il concessionario: Visto L'ingegnere Responsabile della diga: Ing. P. Valgoi	Per il concessionario: Visto Il Legale Rappresentante: Roberto Scottoni																																
TIPO DOCUMENTO: DISEGNO TECNICO																																		
<table border="1" style="width: 100%; border-collapse: collapse;"> <thead> <tr> <th colspan="2"></th> <th colspan="3">LOMBARDI</th> <th colspan="3">AZA</th> </tr> </thead> <tbody> <tr> <td>1</td> <td>20.10.2023</td> <td>Prima emissione</td> <td>I. Maffroni</td> <td>C. Crimi/C. Rossi</td> <td>M. Braghini</td> <td>P. Valgoi</td> <td>R. Castellano</td> </tr> <tr> <td>0</td> <td>16.03.2023</td> <td>Emissione per commenti</td> <td>I. Maffroni</td> <td>C. Crimi/C. Rossi</td> <td>M. Braghini</td> <td>P. Valgoi</td> <td>R. Castellano</td> </tr> <tr> <td>REV.</td> <td>DATA</td> <td>DESCRIZIONE DELLA REVISIONE</td> <td>REDAZIONE</td> <td>VERIFICA</td> <td>APPROVAZIONE</td> <td>VERIFICA</td> <td>APPROVAZIONE</td> </tr> </tbody> </table>					LOMBARDI			AZA			1	20.10.2023	Prima emissione	I. Maffroni	C. Crimi/C. Rossi	M. Braghini	P. Valgoi	R. Castellano	0	16.03.2023	Emissione per commenti	I. Maffroni	C. Crimi/C. Rossi	M. Braghini	P. Valgoi	R. Castellano	REV.	DATA	DESCRIZIONE DELLA REVISIONE	REDAZIONE	VERIFICA	APPROVAZIONE	VERIFICA	APPROVAZIONE
		LOMBARDI			AZA																													
1	20.10.2023	Prima emissione	I. Maffroni	C. Crimi/C. Rossi	M. Braghini	P. Valgoi	R. Castellano																											
0	16.03.2023	Emissione per commenti	I. Maffroni	C. Crimi/C. Rossi	M. Braghini	P. Valgoi	R. Castellano																											
REV.	DATA	DESCRIZIONE DELLA REVISIONE	REDAZIONE	VERIFICA	APPROVAZIONE	VERIFICA	APPROVAZIONE																											
AZA/DGE/BGT/IMS/SI/OIC - Opere Idrauliche e Civili																																		
Questo documento è proprietà di AZA S.p.A. non può essere utilizzato, trasmesso a terzi o riprodotto senza autorizzazione della stessa. AZA S.p.A. tutela i propri diritti e norme di legge.																																		