

ARMATURA SEZIONE A-A-Scala 1:50

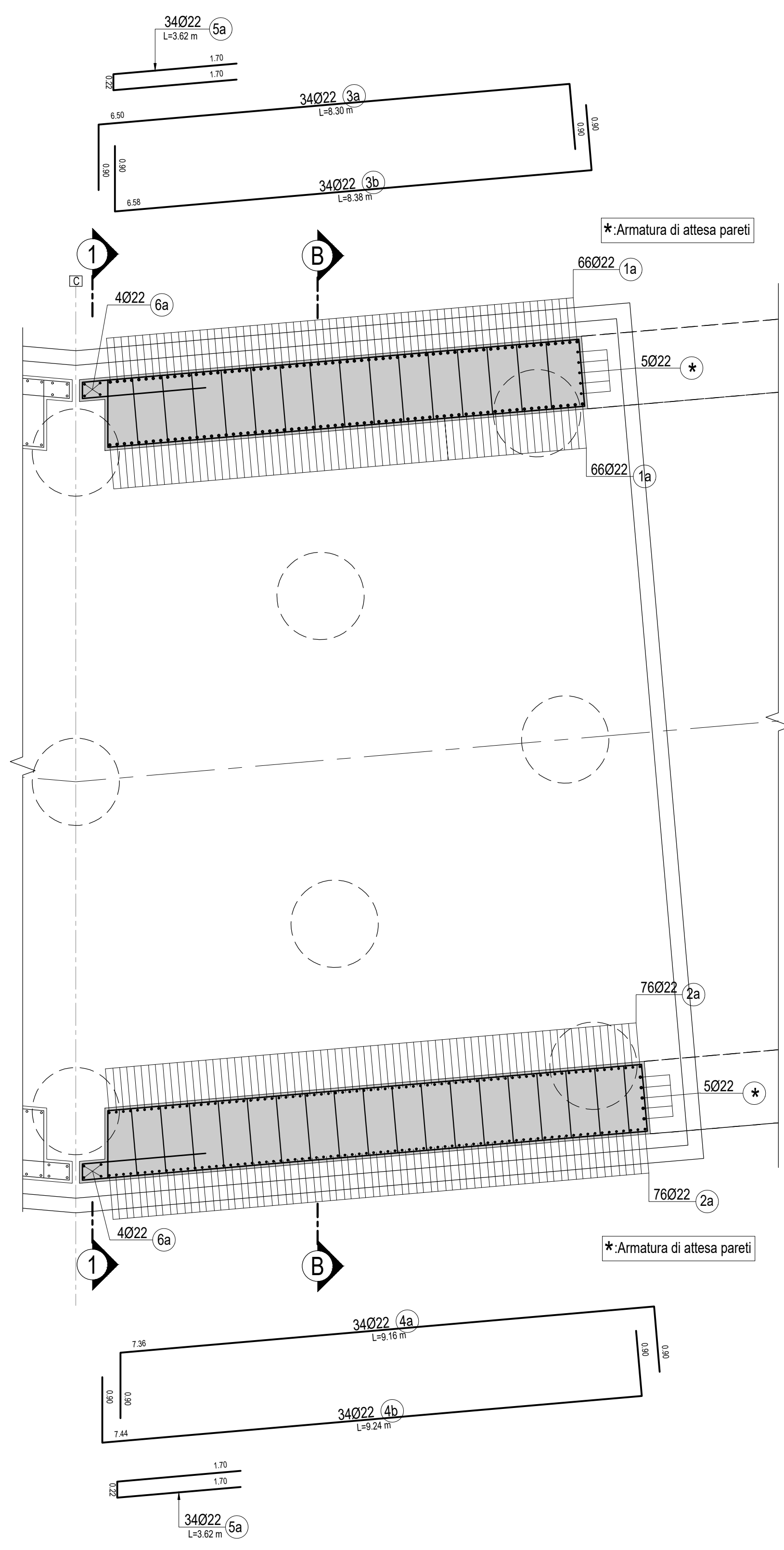

ARMATURA SEZIONE 1-1-Scala 1:50

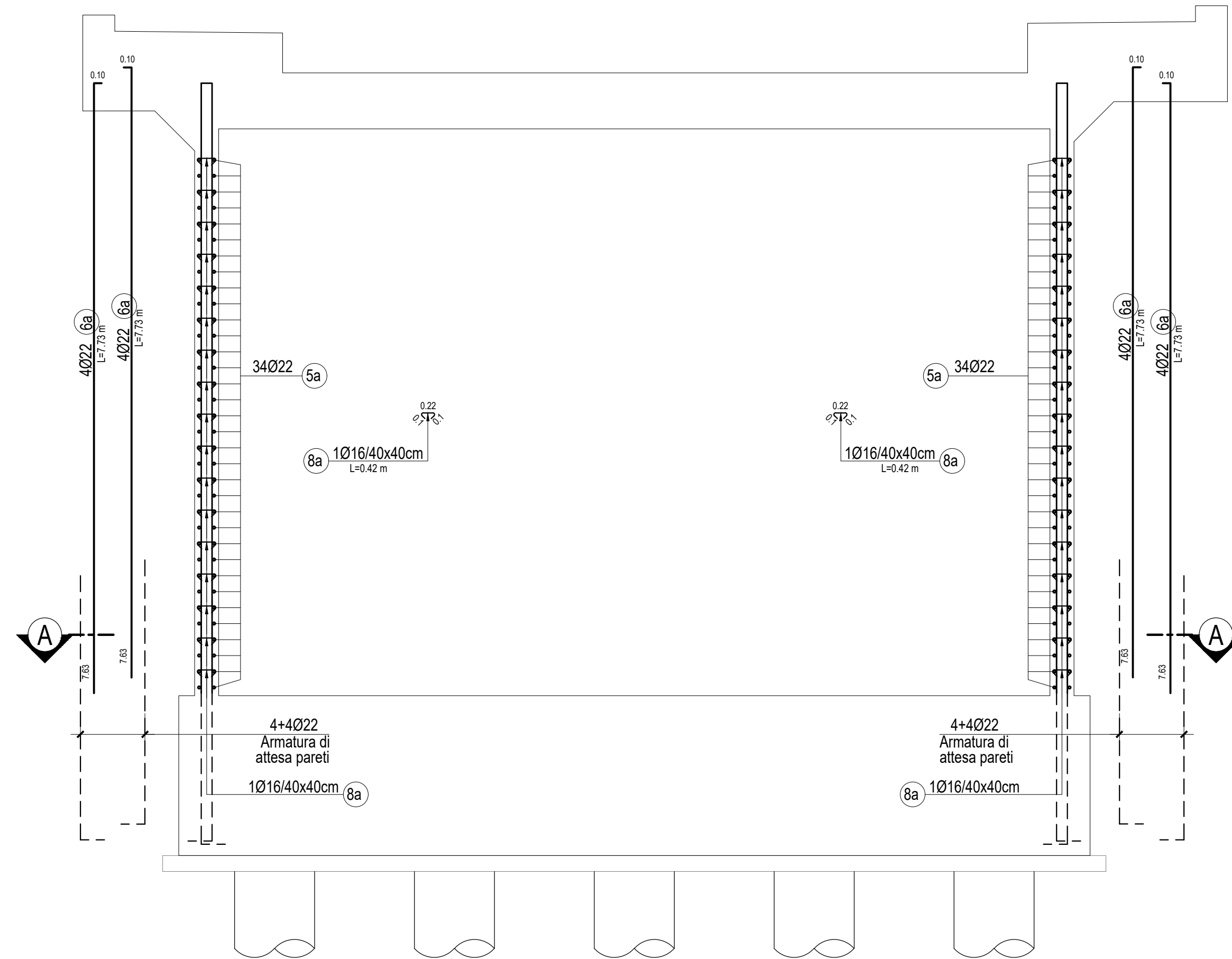

ARMATURA SEZIONE D-D-Scala 1:50

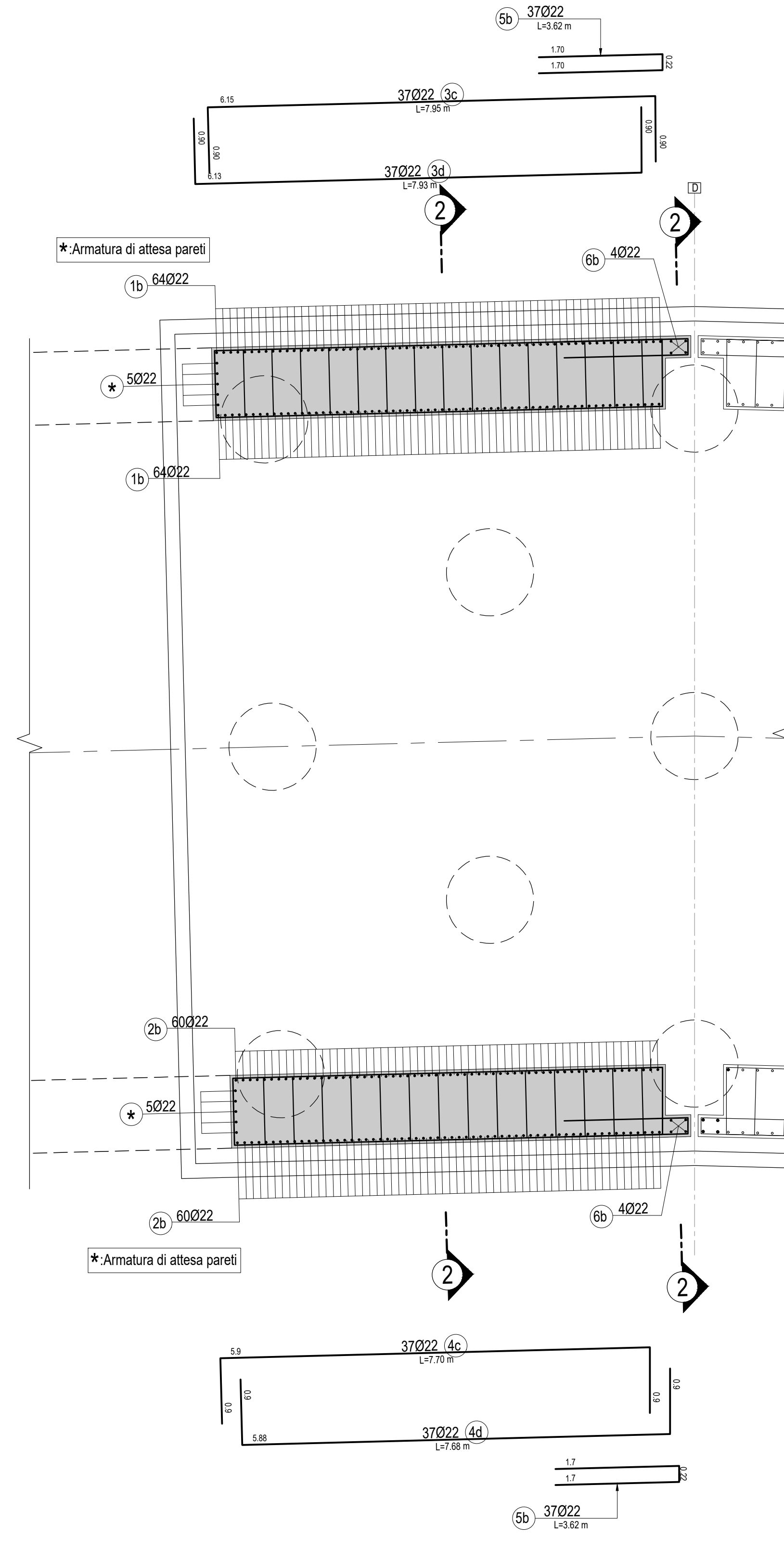

ARMATURA SEZIONE 2-2-Scala 1:50

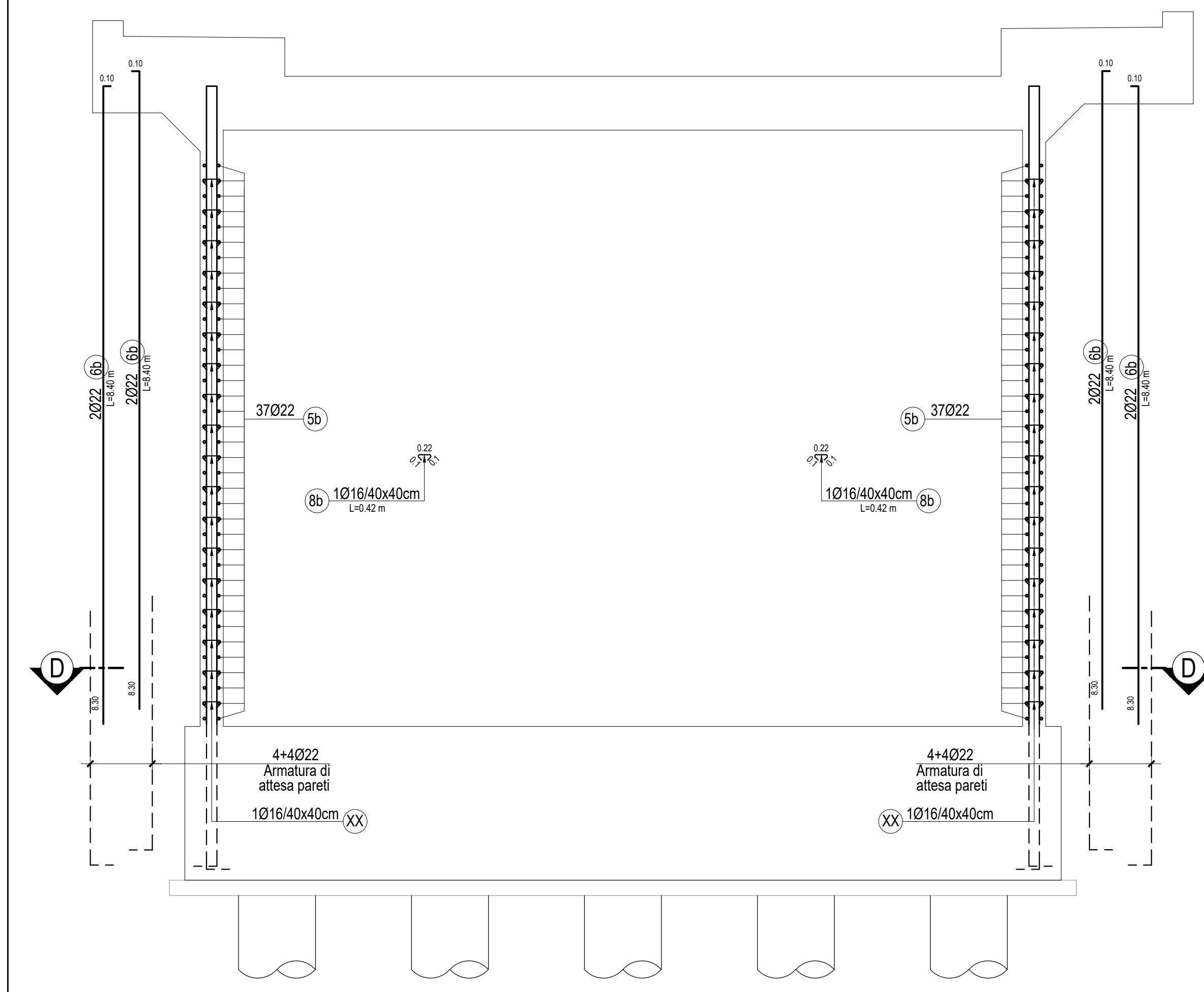

PIANTA FONDAZIONI-Scala 1:200

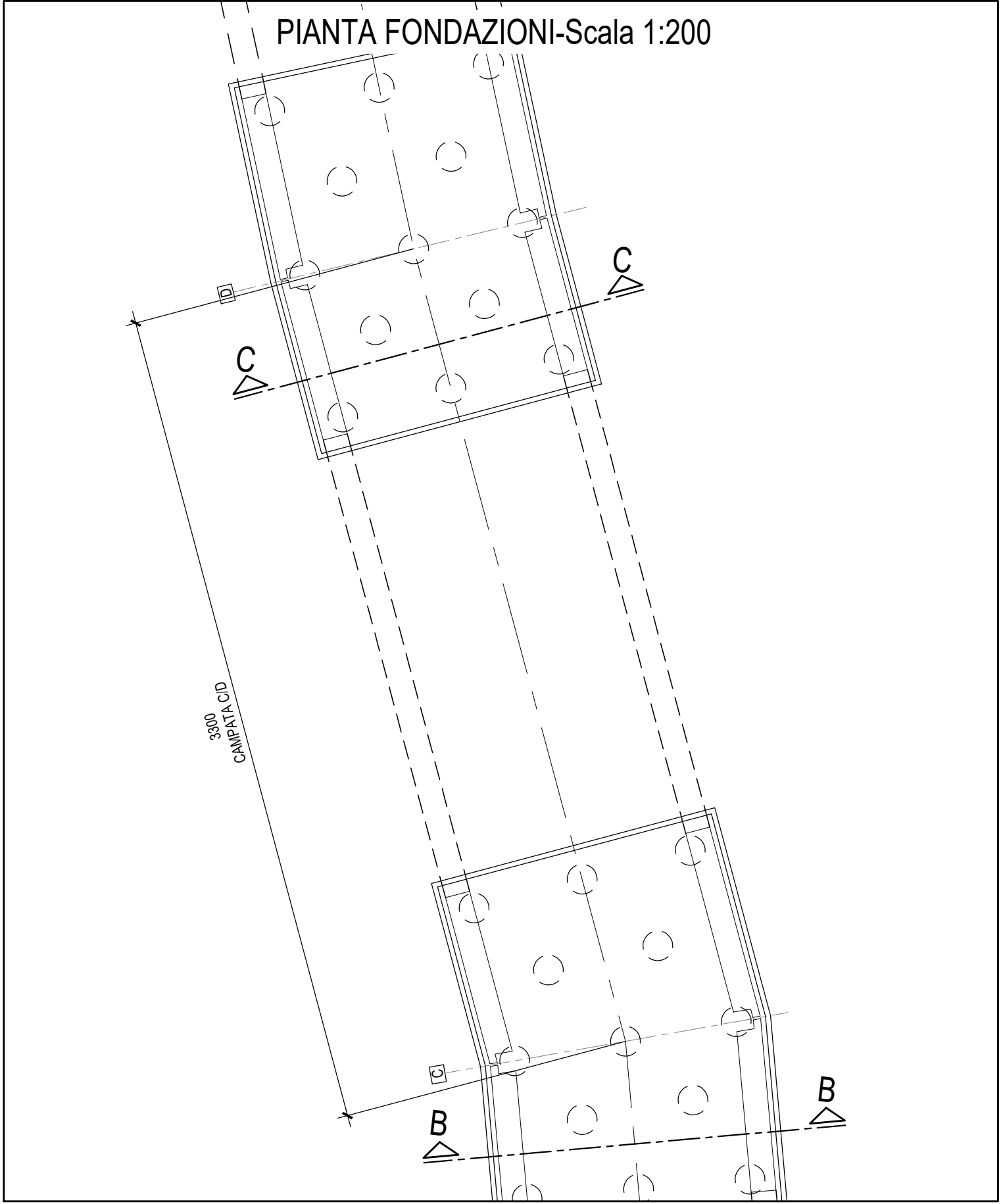

PIANTA CHIAVE-Scala 1:1000

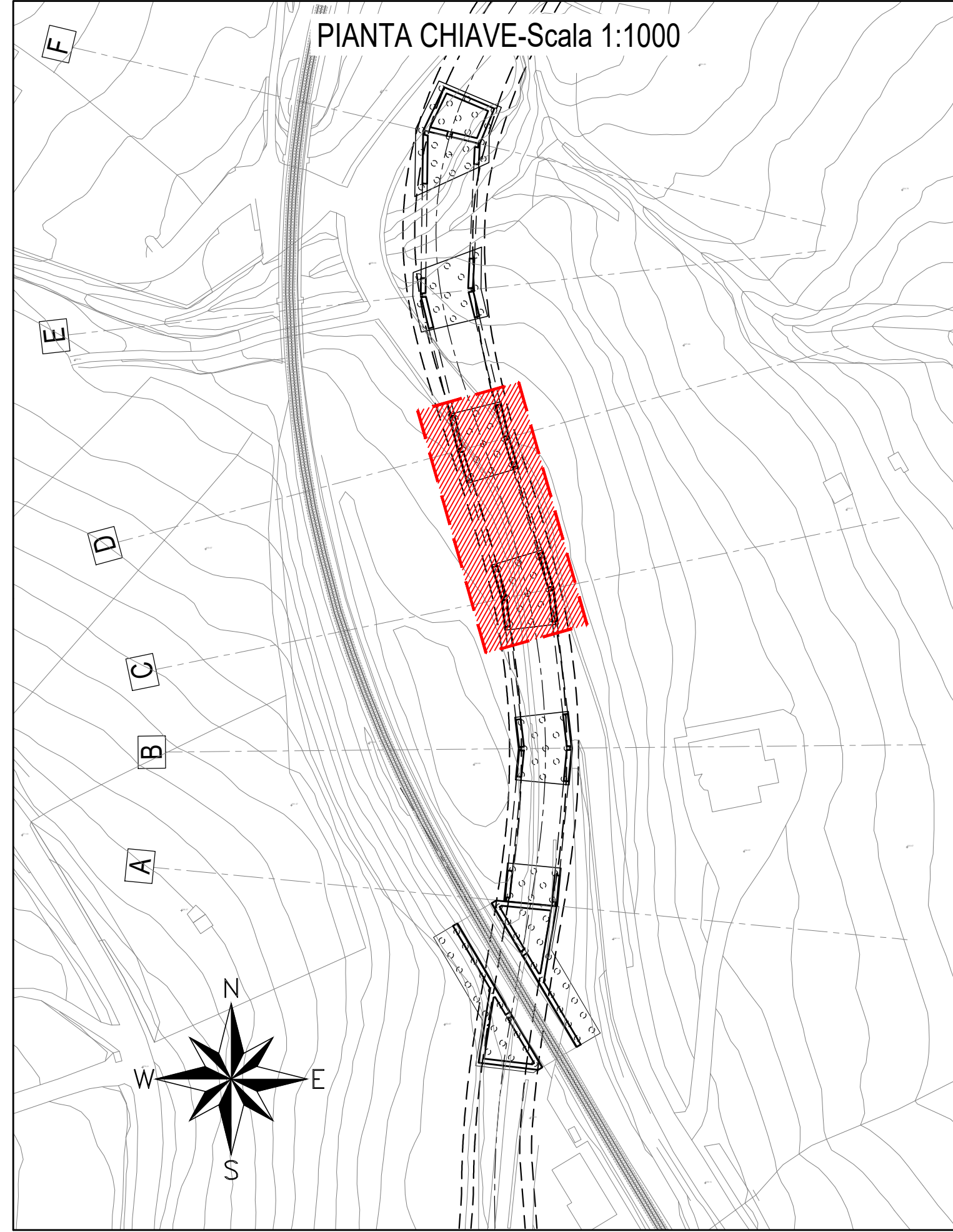

ARMATURA SEZIONE B-B (Plinto "C")-Scala 1:50

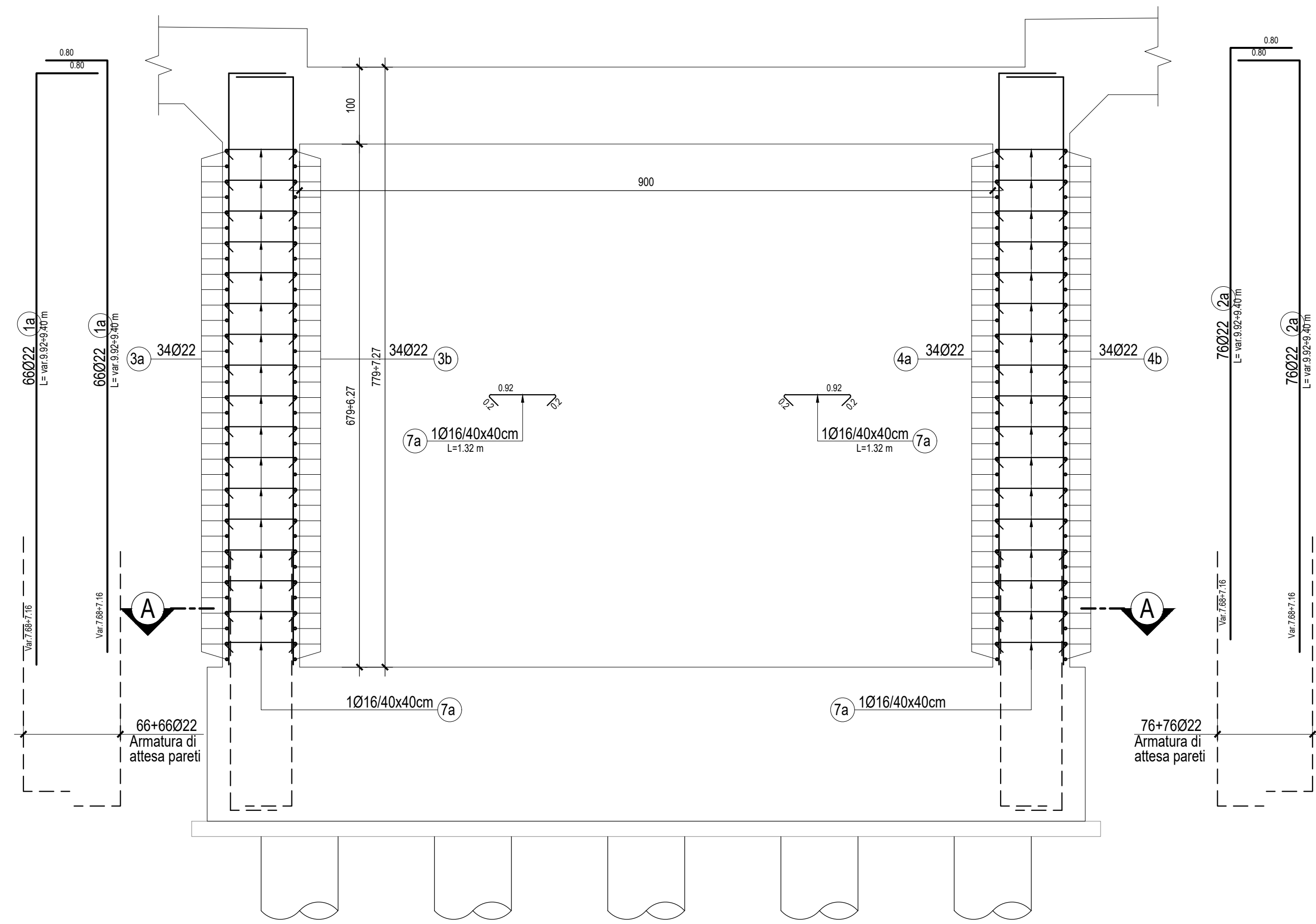

ARMATURA SEZIONE C-C (Plinto "D")-Scala 1:50

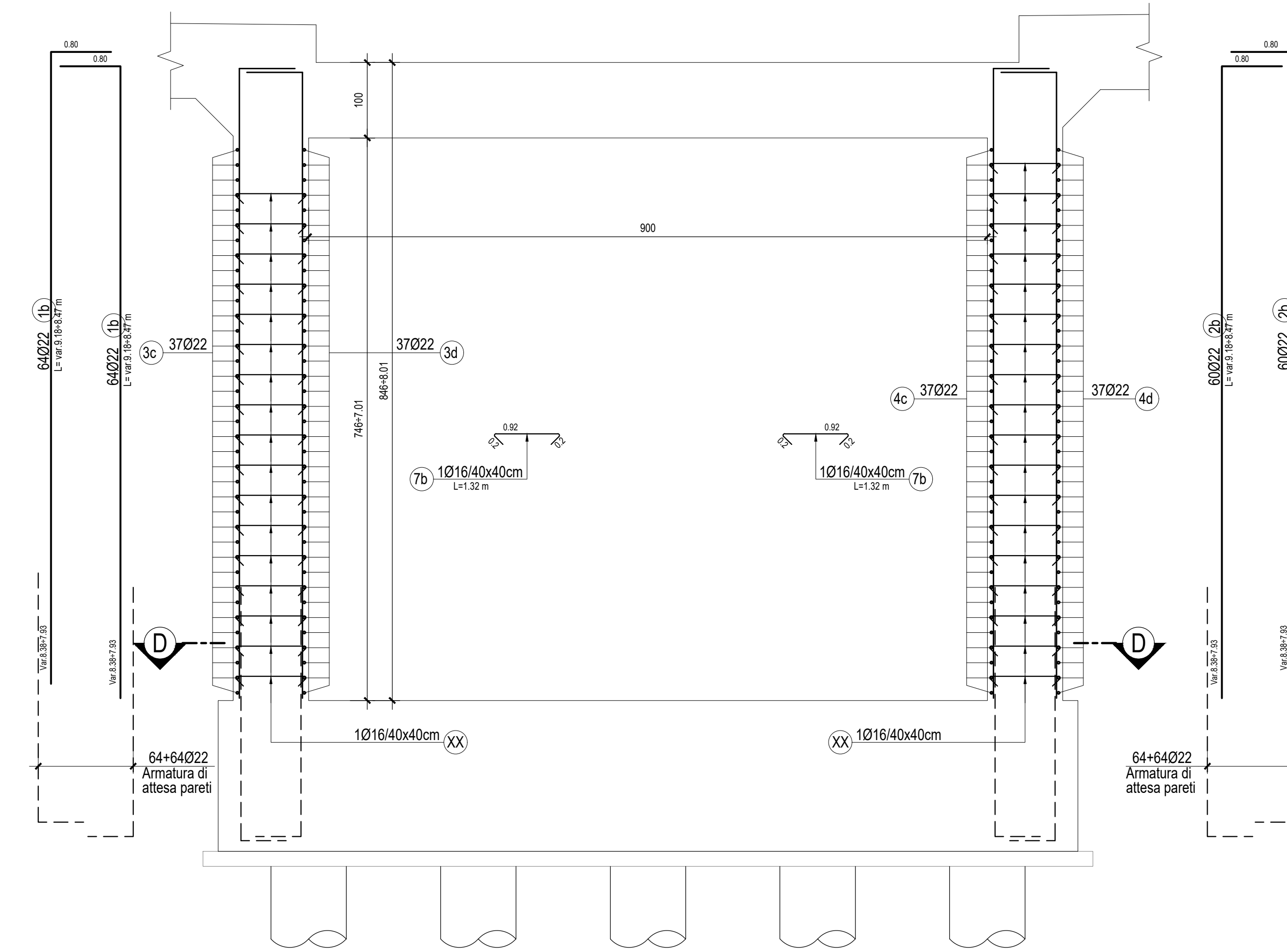

PER LA TABELLA MATERIALI E I PARTICOLARI COSTRUTTIVI SI RIMANDA ALL'ELABORATO I4K42E787TTC0000001

COMMITTENTE:  
  
**RFI**  
 R.F.E. FERROVIARIA ITALIANA  
 GRUPPO FERROVIE DELLO STATO ITALIANE  
 DIREZIONE PROGRAMMI INVESTIMENTI DIRETTRICE SUD

PROGETTAZIONE:  
  
**ITALEFERR**  
 GRUPPO FERROVIE DELLO STATO ITALIANE

CONTRATTO ISTITUZIONALE DI SVILUPPO PER LA REALIZZAZIONE DELLA DIRETTRICE FERROVIARIA NAPOLI-BARI-LECCE-TARANTO

U.O. INFRASTRUTTURE SUD  
 PROGETTO ESECUTIVO  
 LINEA POTENZA-FOGGIA - AMMODERNAMENTO SOTTOPROGETTO 2 - ELETTRIFICAZIONE, RETTIFICHE DI TRACCIATO, SOPPRESSIONE P.L. E CONSOLIDAMENTO SEDE  
 LOTTO 4 - OPERE AGGIUNTIVE PER OTTEMPERANZA PRESCRIZIONI DI CDS ISTRUTTORIA - CAVALCAFERROVIA NV08 NEI COMUNI DI RIONERO IN VULTURE E BARILE  
 CAVALCAFERROVIA - IV08 - Viadotto ad archi - Campata C/D - Armatura Tav. 2 di 2

SCALA:  
1:50

Rev.	Descrizione	Redatto	Verificato	Data	Approvato	Data	Autorizzato	Data
A	Emissione Esecutiva	16.09.2021	16.09.2021	16.09.2021	16.09.2021	16.09.2021	16.09.2021	16.09.2021

File: I4K42E788BNV0800009A.DWG In. Elab: