

ARMATURA PLINTO "B"-Scala 1:50

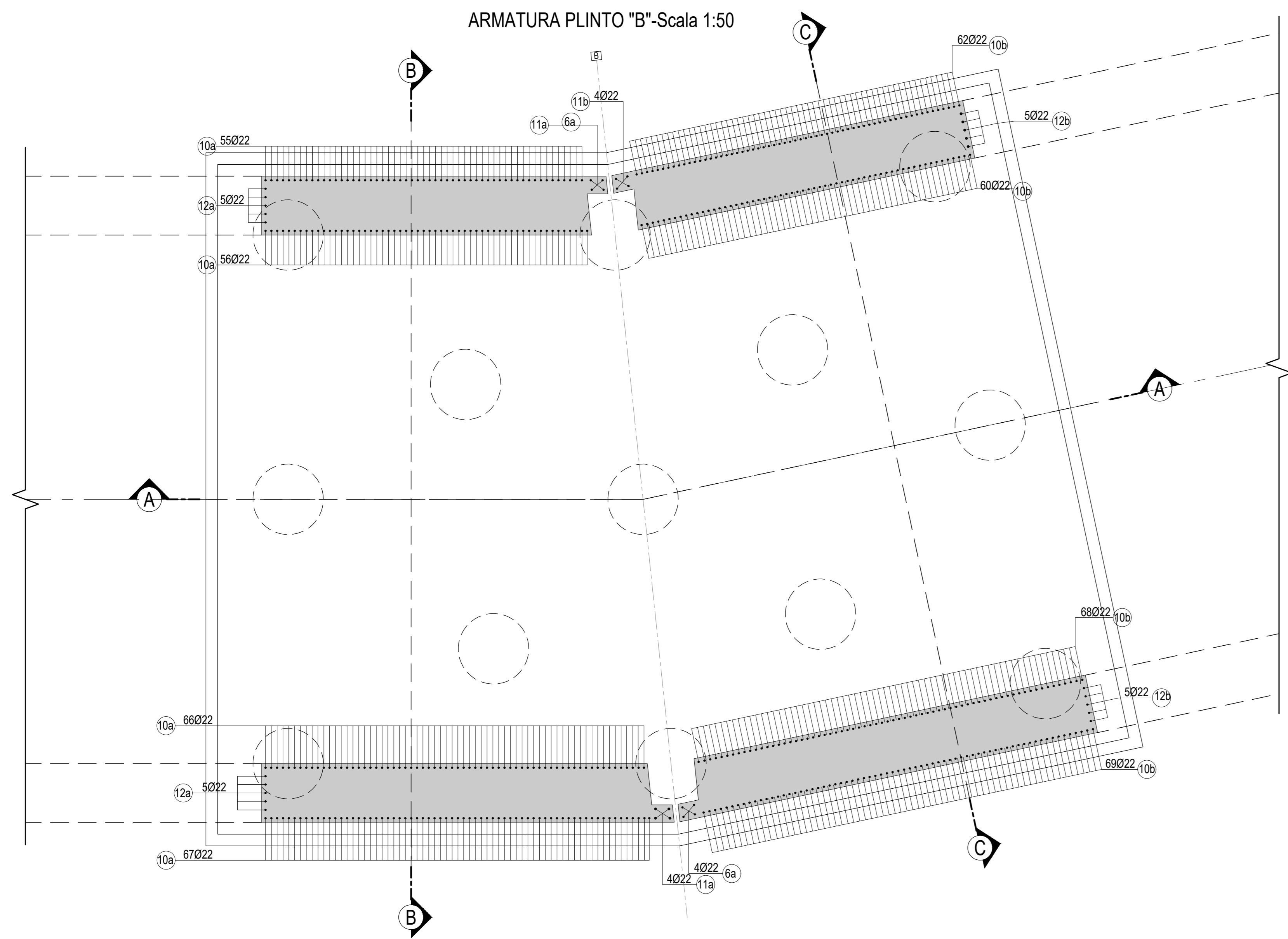

ARMATURA SEZIONE B-B-Scala 1:50

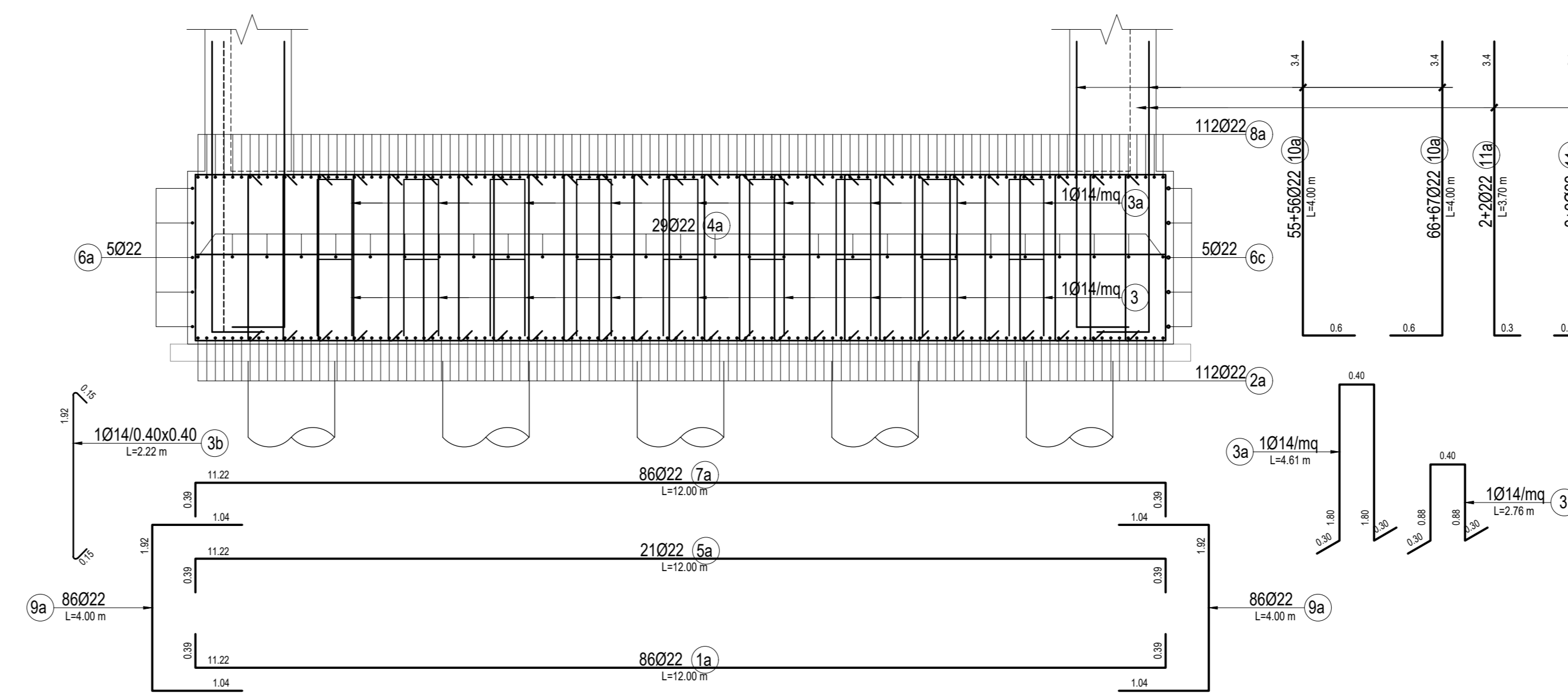

ARMATURA SEZIONE A-A-Scala 1:50

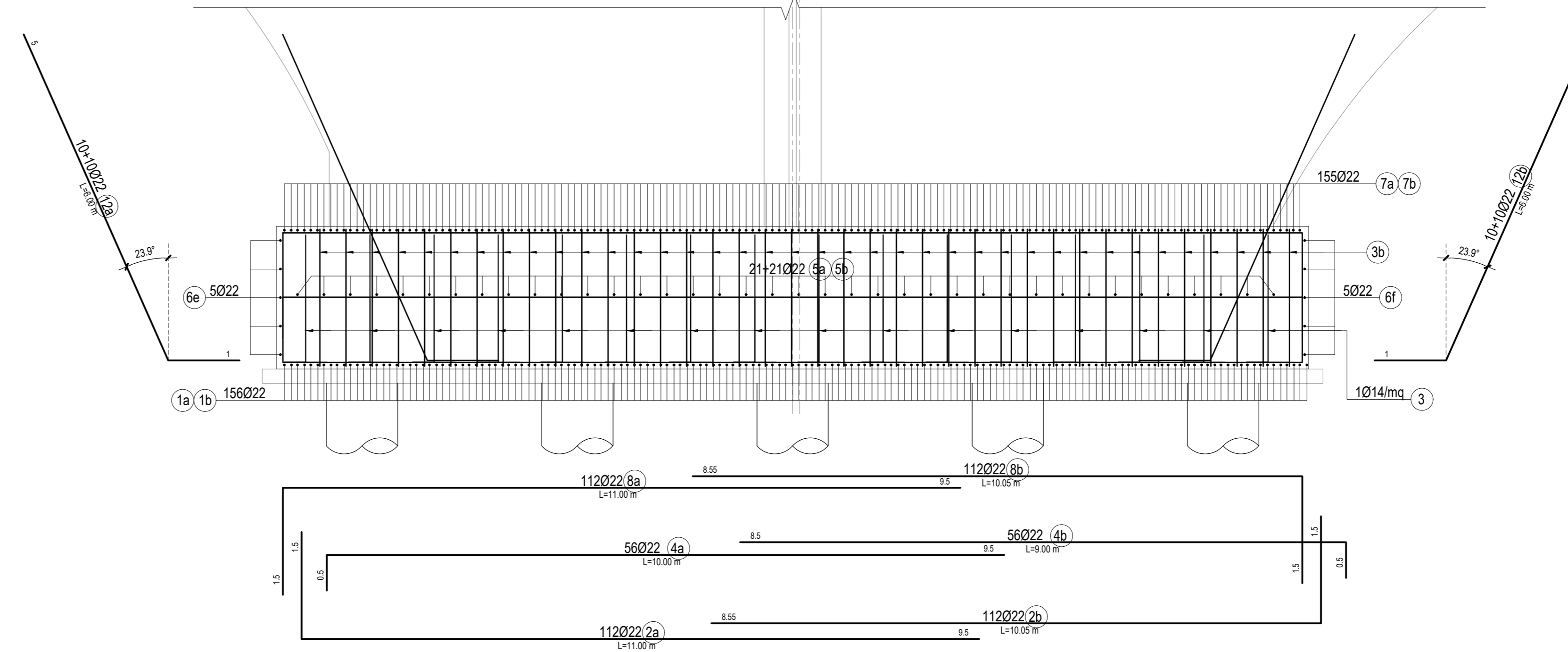

DISPOSIZIONE PLANIMETRICA ARMATURA PLINTO "B"-Scala 1:50

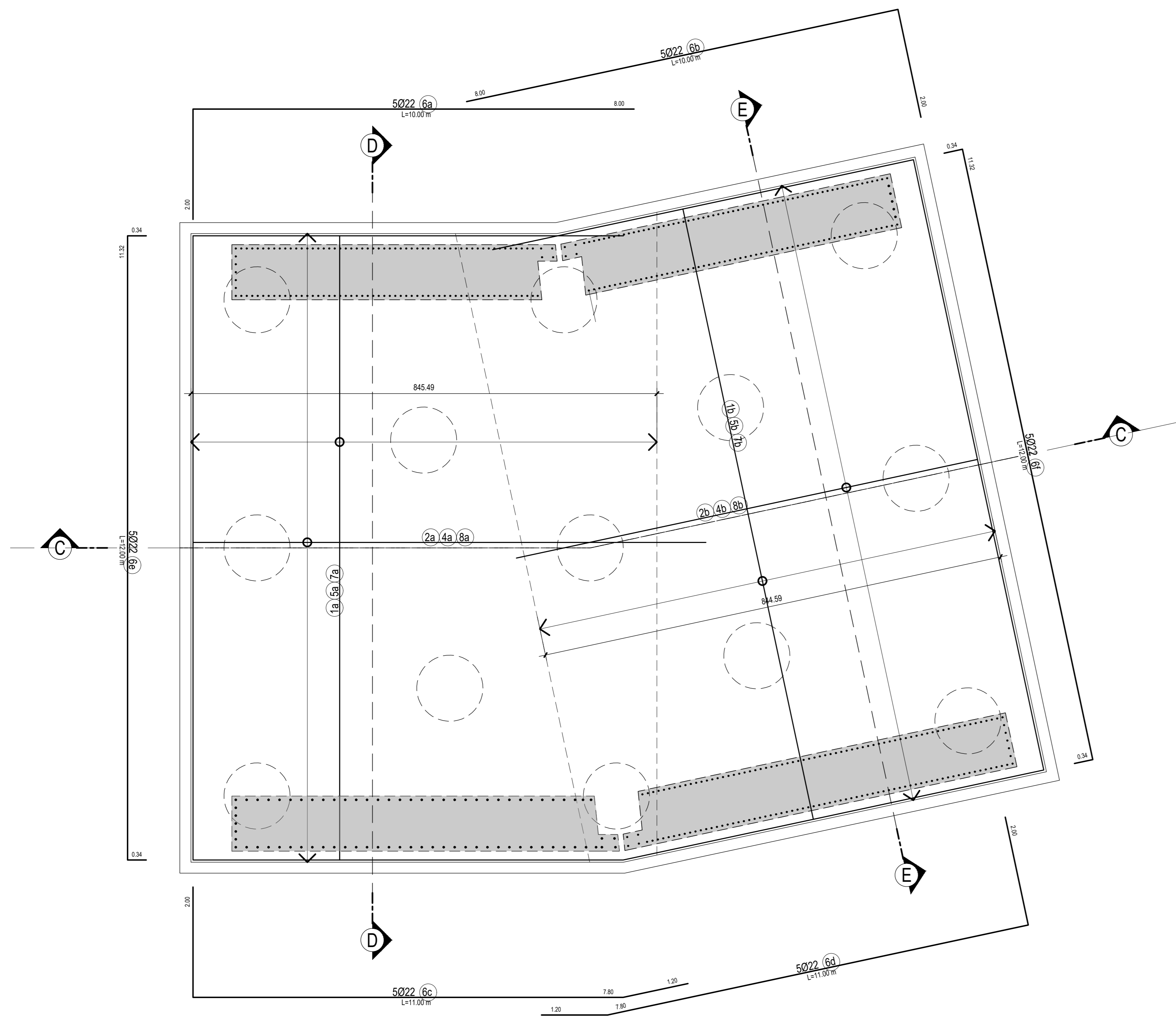

ARMATURA SEZIONE C-C-Scala 1:50

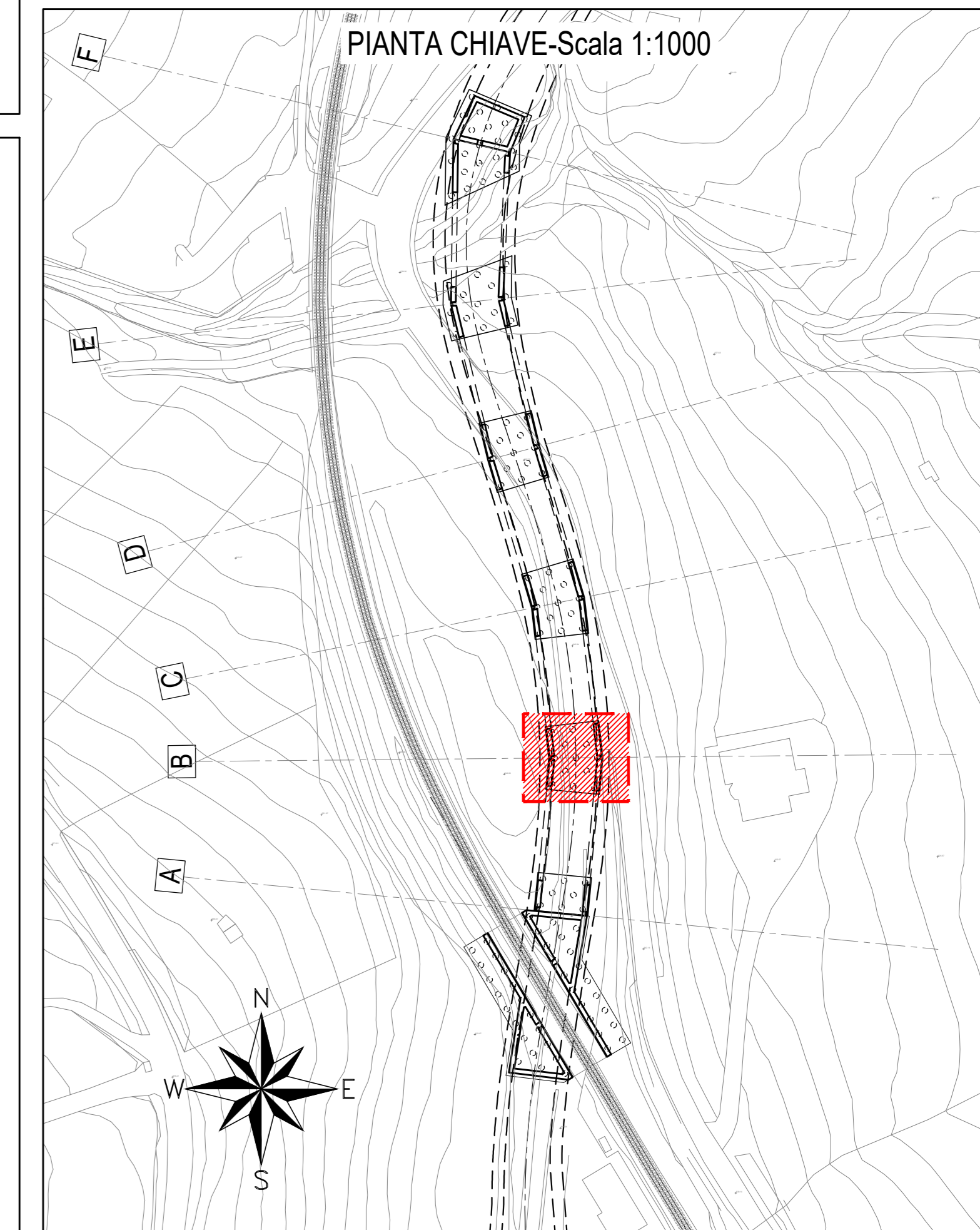
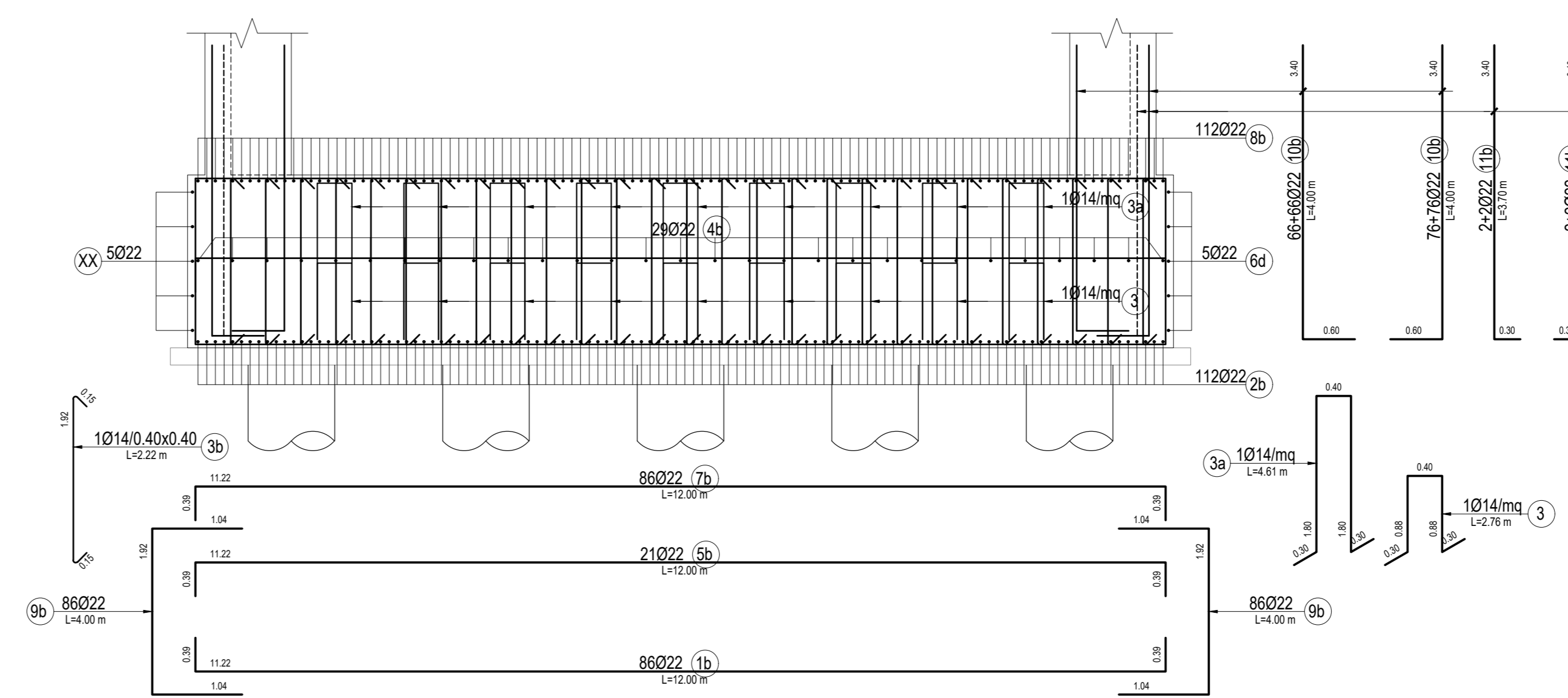

PER LA TABELLA MATERIALI E I PARTICOLARI COSTRUTTIVI SI RIMANDA ALL'ELABORATO IA4K42E787T0C0000001

COMMITTENTE:



PROGETTAZIONE:



CONTRATTO ISTITUZIONALE DI SVILUPPO PER LA REALIZZAZIONE DELLA DIRETTRICE FERROVIARIA NAPOLI-BARI-LECCE-TARANTO

U.O. INFRASTRUTTURE SUD

PROGETTO ESECUTIVO

LINEA POTENZA-FOGGIA - AMMODERNAMENTO SOTTOPROGETTO 2 - ELETTRIFICAZIONE, RETTIFICHE DI TRACCIATO, SOPPRESSIONE P.L. E CONSOLIDAMENTO SEDE LOTTO 4 - OPERE AGGIUNTIVE PER OTTEMPERANZA PRESCRIZIONI DI CDS ISTRUTTORIA - CAVALCAFERROVIA NV08 NEI COMUNI DI RIONERO IN VULTURE E BARILE

CAVALCAFERROVIA - IV08 - Viadotto ad archi - Fondazioni - Armatura - Tav. 2/6

SCALA:

1:50

COMMESSA LOTTO FASE ENTE TIPO DOC. OPERA/DISCIPLINA Progr. REV.

IA4K42E787T0C0000001 42 E 78 BB NW0800 021 A

Rev.	Descrizione	Redatto	Data	Verificato	Data	Approvato	Data	AutORIZZATO Data
A	Elaborazione Esecutiva	V. Ferris	03/09/2021	S. B.	03/09/2021	[Signature]	03/09/2021	03/09/2021

File: IA4K42E787T0C0000001A.DWG

n. Etab.: