SITUAZIONE AREE DI CANTIERE FASI 1-2-3 - SCALA 1:1.000

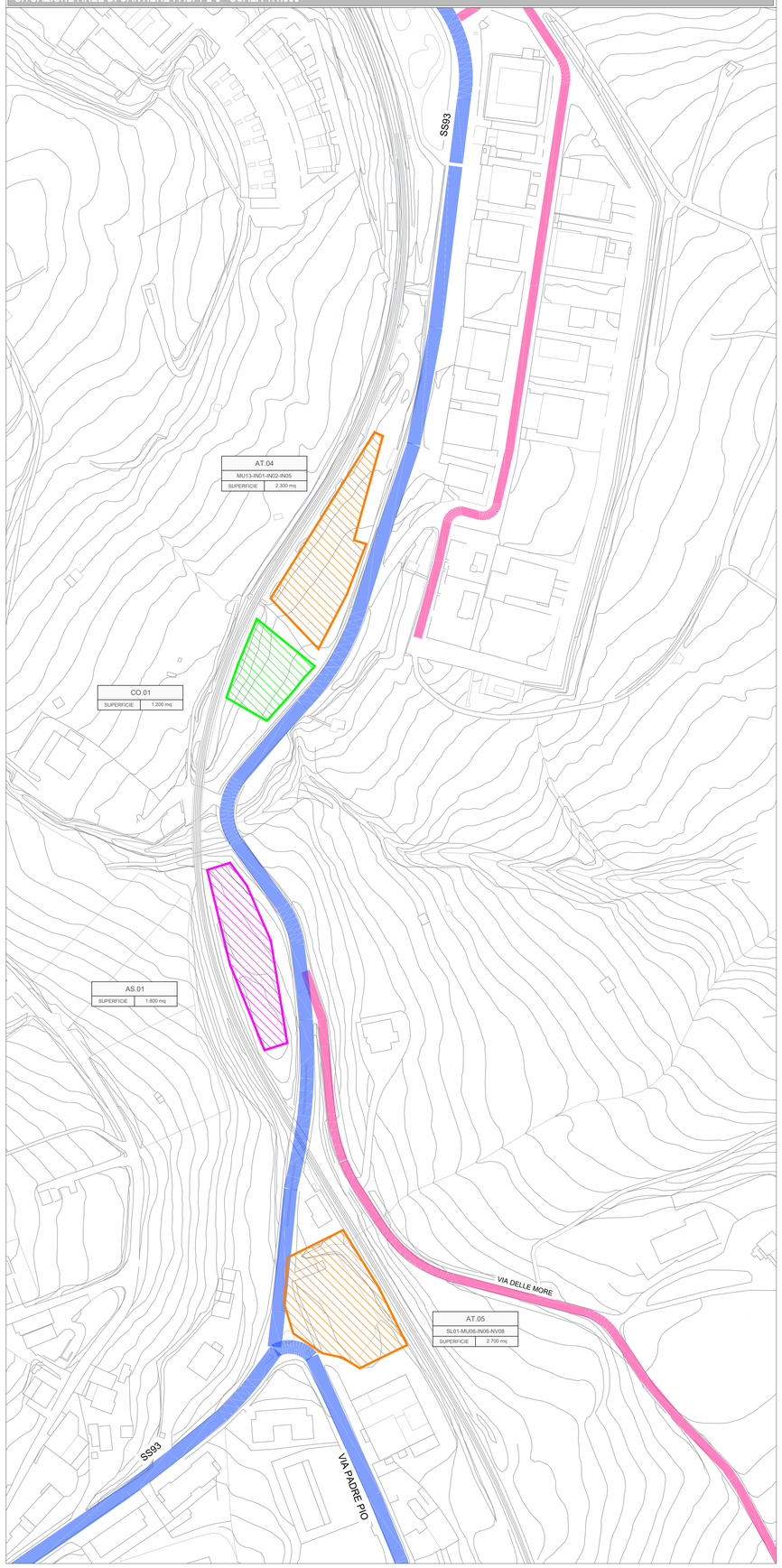

PLANIMETRIA AREE DI CANTIERE FASI 4-5 - SCALA 1:2.000

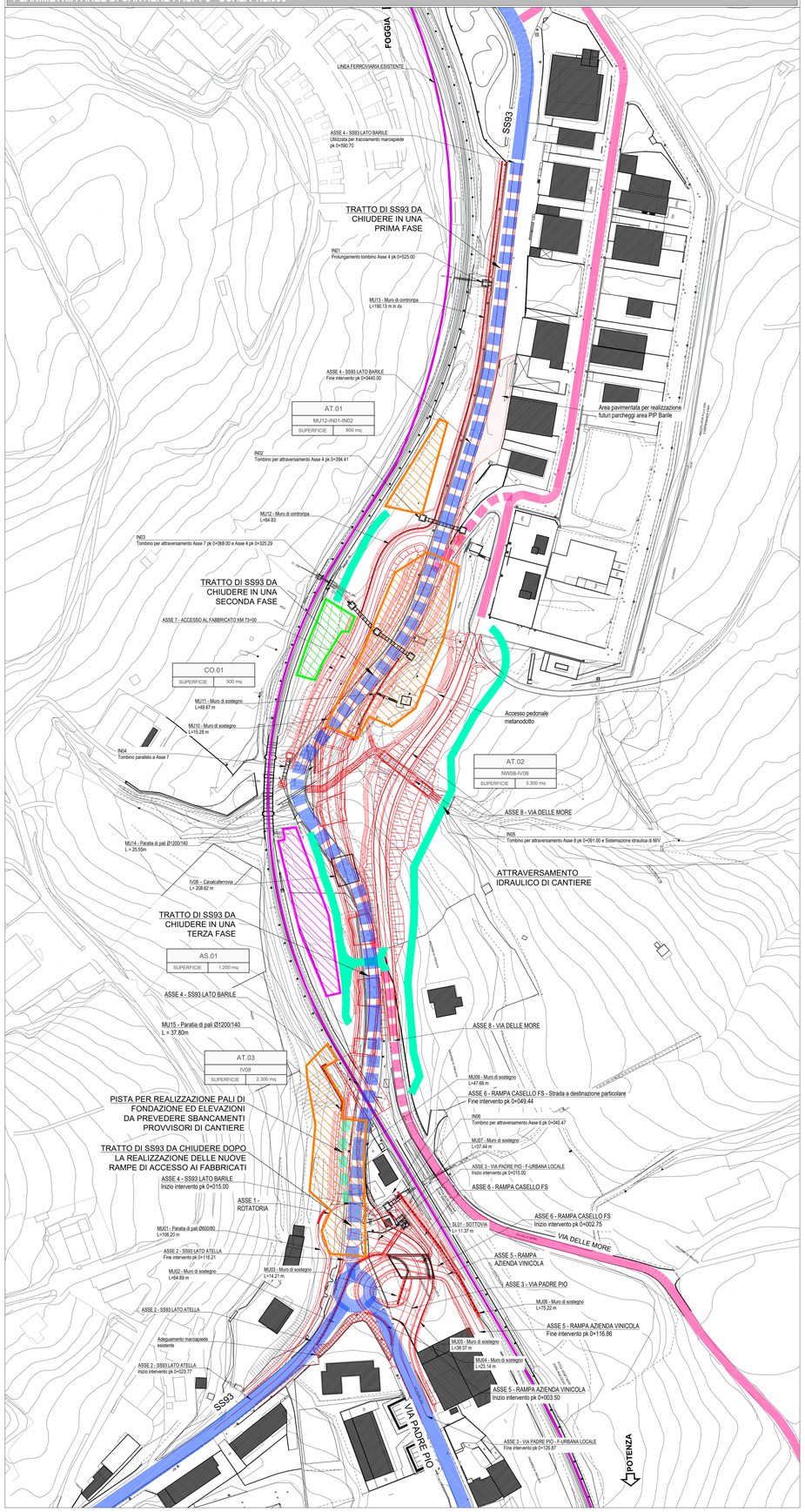

LEGENDA

	CANTIERE OPERATIVO		VIABILITA' PRIMARIA
	AREA DI STOCCAGGIO		VIABILITA' PRINCIPALE
	AREA TECNICA		TRATTI DI VIABILITA' DA INTERROMPERE DURANTE ALCUNE FASI DI LAVORO
	OPERE IN PROGETTO		VIABILITA' SECONDARIA
			PISTA DI CANTIERE

COMMITTENTE:

RFI RETE FERROVIARIA ITALIANA
GRUPPO FERROVIE DELLO STATO ITALIANE
DIREZIONE INVESTIMENTI
DIREZIONE PROGRAMMA INVESTIMENTI DIRETTRICE SUD

PROGETTAZIONE:

ITALFERR
GRUPPO FERROVIE DELLO STATO ITALIANE

CONTRATTO ISTITUZIONALE DI SVILUPPO PER LA REALIZZAZIONE DELLA DIRETTRICE FERROVIARIA NAPOLI-BARI-LECCE-TARANTO

U.O. ARCHITETTURA, AMBIENTE E TERRITORIO - CANTIERIZZAZIONE

PROGETTO ESECUTIVO

LINEA POTENZA-FOGGIA - AMMODERNAMENTO

SOTTOPROGETTO 2 - ELETTRIFICAZIONE, RETTIFICHE DI TRACCIATO, SOPPRESSIONE P.L. E CONSOLIDAMENTO SEDE

LOTTO 4 - OPERE AGGIUNTIVE PER OTTEMPERANZA PRESCRIZIONI DI CDS ISTRUTTORIA - CAVALCAFERROVIA NV08 NEI COMUNI DI RIONERO IN VULTURE E BARILE

PLANIMETRIA DELLE AREE DI CANTIERE DELLA VIABILITA' CONNESSA

SCALA: 1:1.000

COMMESSA	LOTTO	FASE	ENTE	TIPO DOC.	OPERA/DISCIPLINA	PROGR.	REV.
IA4K	42	E	53	P7	CA0000	001	A

Rev.	Descrizione	Redatto	Data	Verificato	Data	Approvato	Data	Autorizzato
A	Emissione Esecutiva	B.Capuozzo	Settembre 2021	B.Capuozzo	Settembre 2021	E. Lastrego	Settembre 2021	ITALFERR S.p.A. U.O. Architettura, Ambiente e Territorio - Cantierizzazione Ing. Enrico Lastrego Ordine degli Ingegneri della Provincia di Roma n. A 19315

File: n. Elab.: