

SC1 - VITORCHIANO

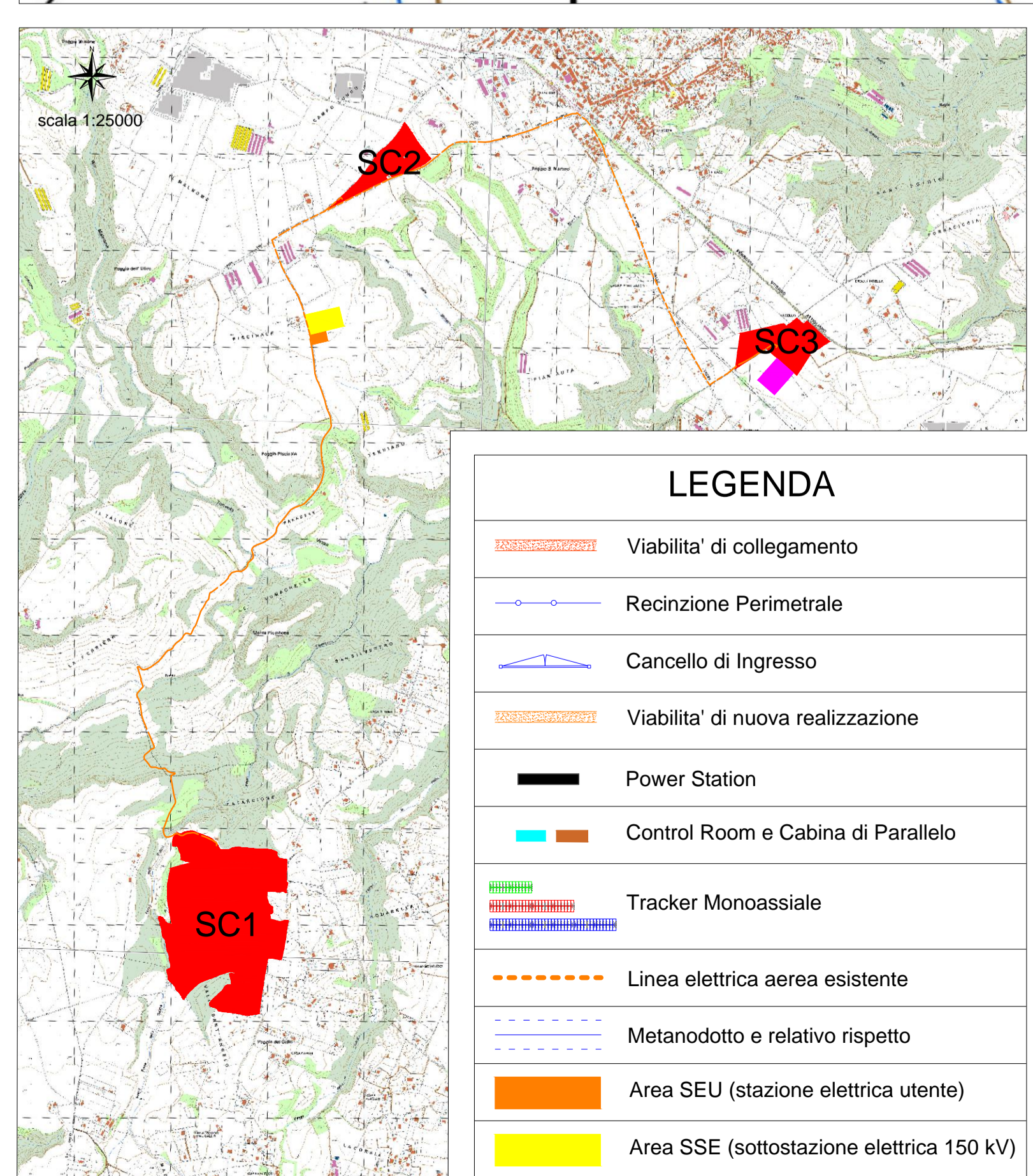
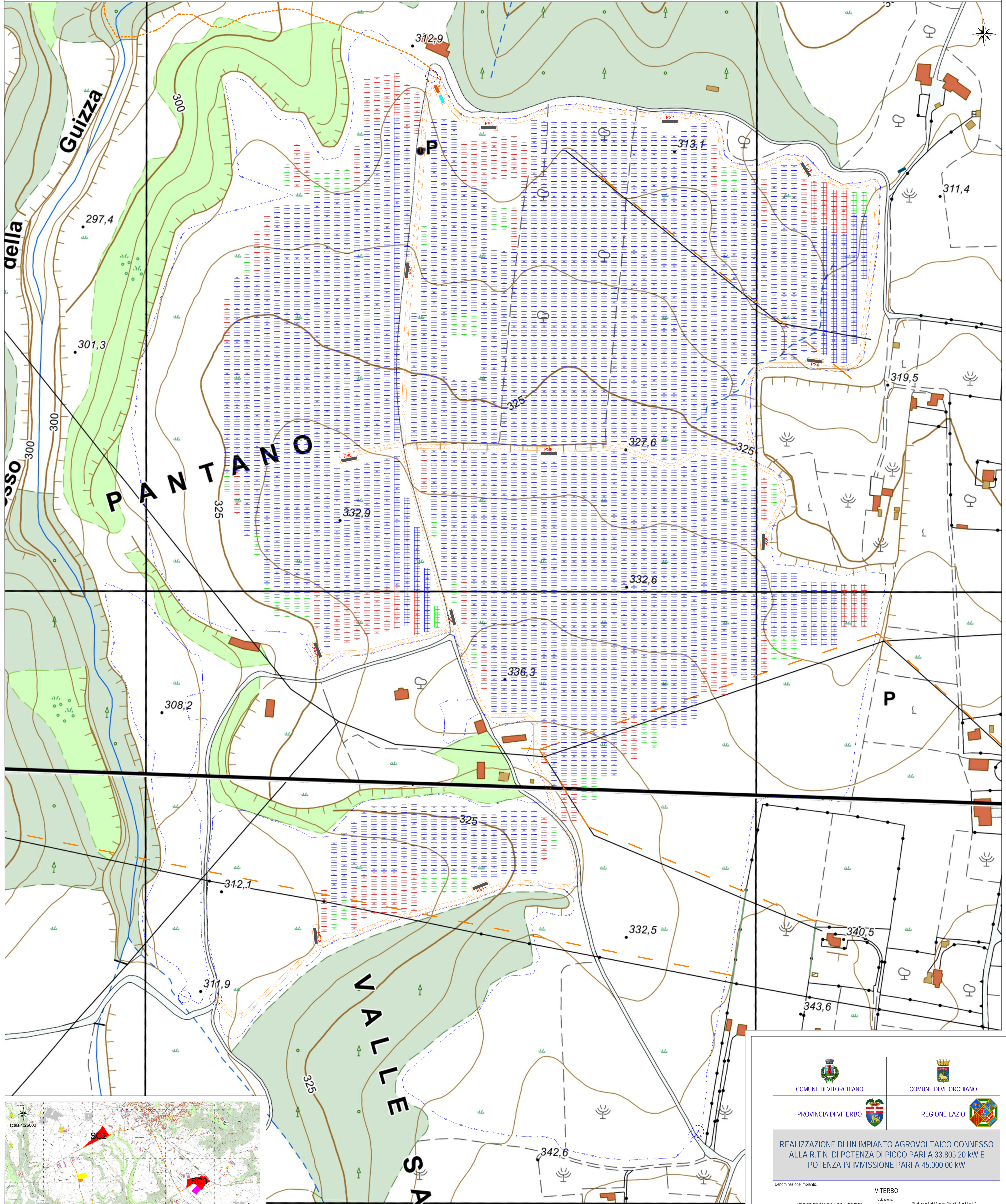

CARTA TECNICA
della
REGIONE LAZIO

LIMITI AMMINISTRATIVI NEL FOGLIO N. 345

QUADRO DI UNIONE DEGLI ELEMENTI LIMITRORI			
345003 MONTALCINO	345002 S. MARINO	345075 SANTO SPIRITO	
345104 CORCHIANO	345101 FERENTINO	345114 ARTEMISA	
345100 CORCHIANO	345102 POGGIO DEL GALLO	345113 VITORCHIANO	

COMUNE DI VITORCHIANO

REGIONE LAZIO

REALIZZAZIONE DI UN IMPIANTO AGROVOLTAICO CONNESSO ALLA R.T.N. DI POTENZA DI PICCO PARI A 33.805,20 kW E POTENZA IN IMMISSIONE PARI A 45.000,00 kW

Denominazione Impianto: **VITERBO**

Stazione comunale di Ferento - S.P. n. 23 della Viazza (Frazione Crasta Santo Spirito) 01100 Viterbo (VT) Ubicazione: Stadio vicinale del Pastore (Località San Giacomo) S.P. n. 23 della Viazza (Località Piazza) 01100 Viterbo (VT)

ELABORATO **020102** LAYOUT IMPIANTO SC1 SU CTR 5K

Aut. Doc. VIT 020102_Layout Imp. CTR5K SC1

Versione	Data	Descrizione	Realizzato	Approvato	Autenticato
01	2019/02/23	Progetto Definitivo	L.F.P.	L.F.P.	L.F.P.
02					
03					
04					
05					

Proprietario: CCE VITERBO S.R.L.
 Via Roma, 10 - 01100 Viterbo (VT)
 Tel. 0761/271012 - 0761/271013
 Email: info@cceviterbo.it

Tecnico e Professionista:
 Ing. Luca Ferrarini Pompa
 iscritto all'Albo dei Geometri e all'Albo degli Ingegneri della Provincia di Frosinone

Il Tecnico:
 Dott. Ing. Luca Ferrarini Pompa

Il Dichiarante:
 CCE VITERBO S.R.L.