

# SC2 - VITERBO

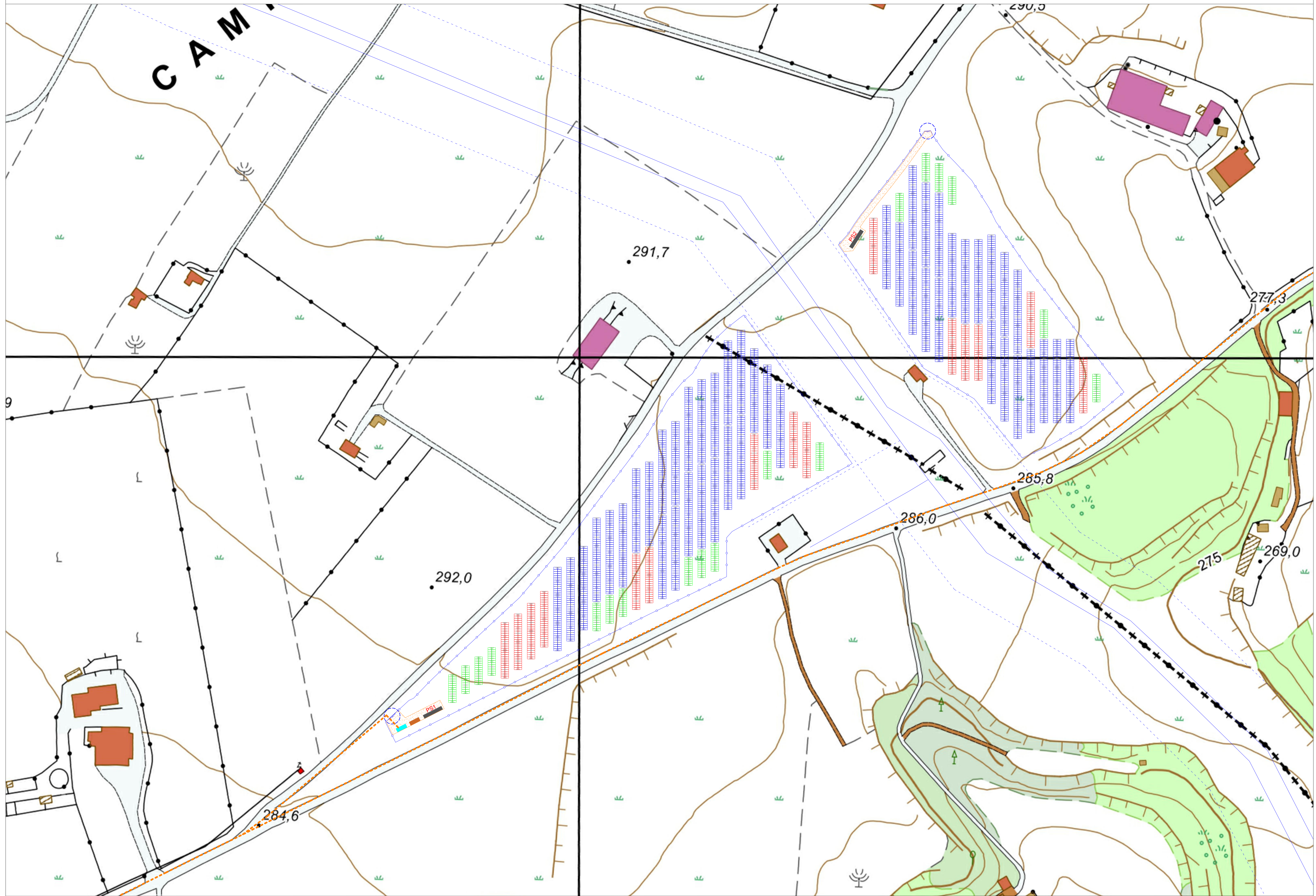

# SC3 - VITERBO - VITORCHIANO

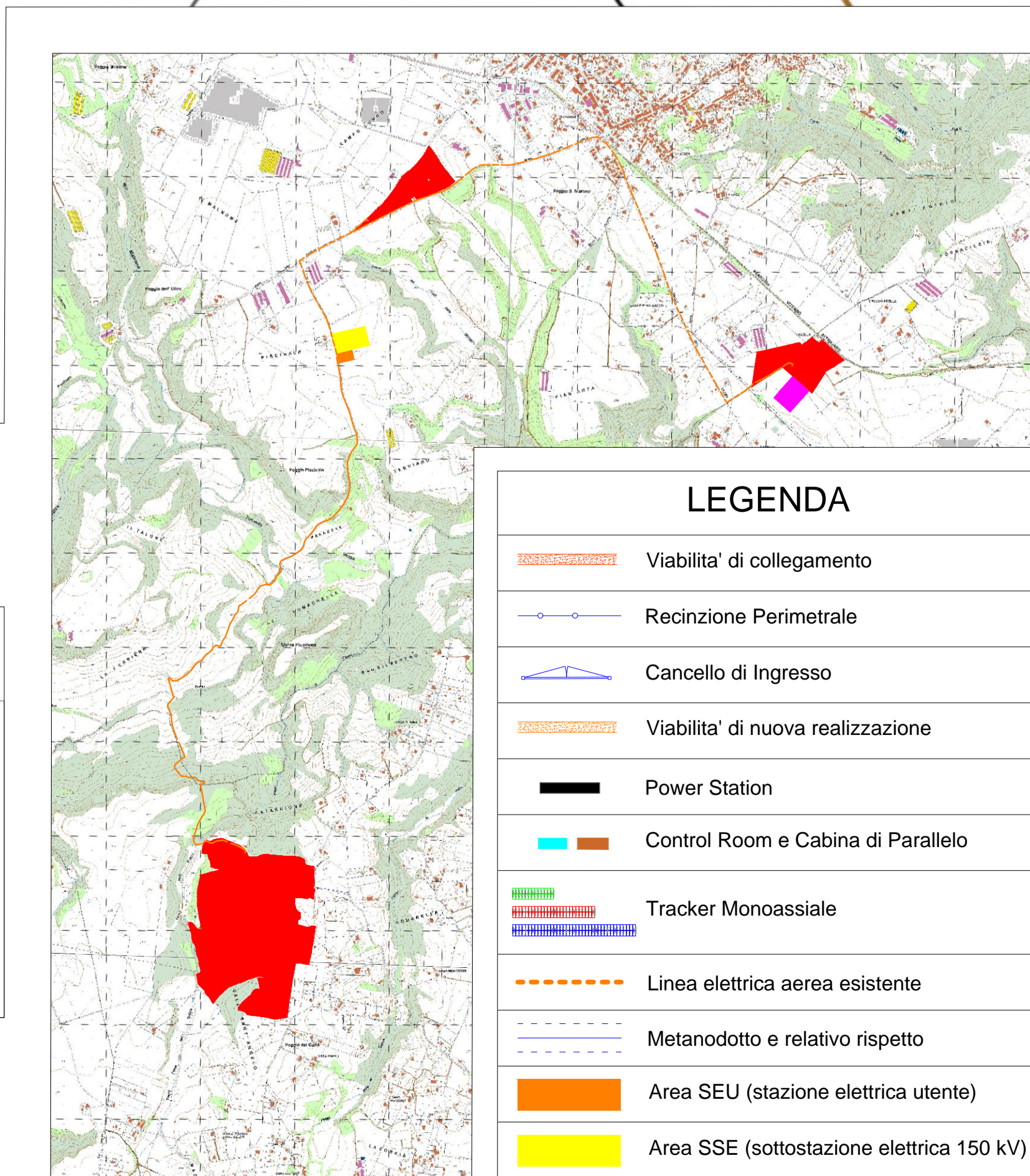
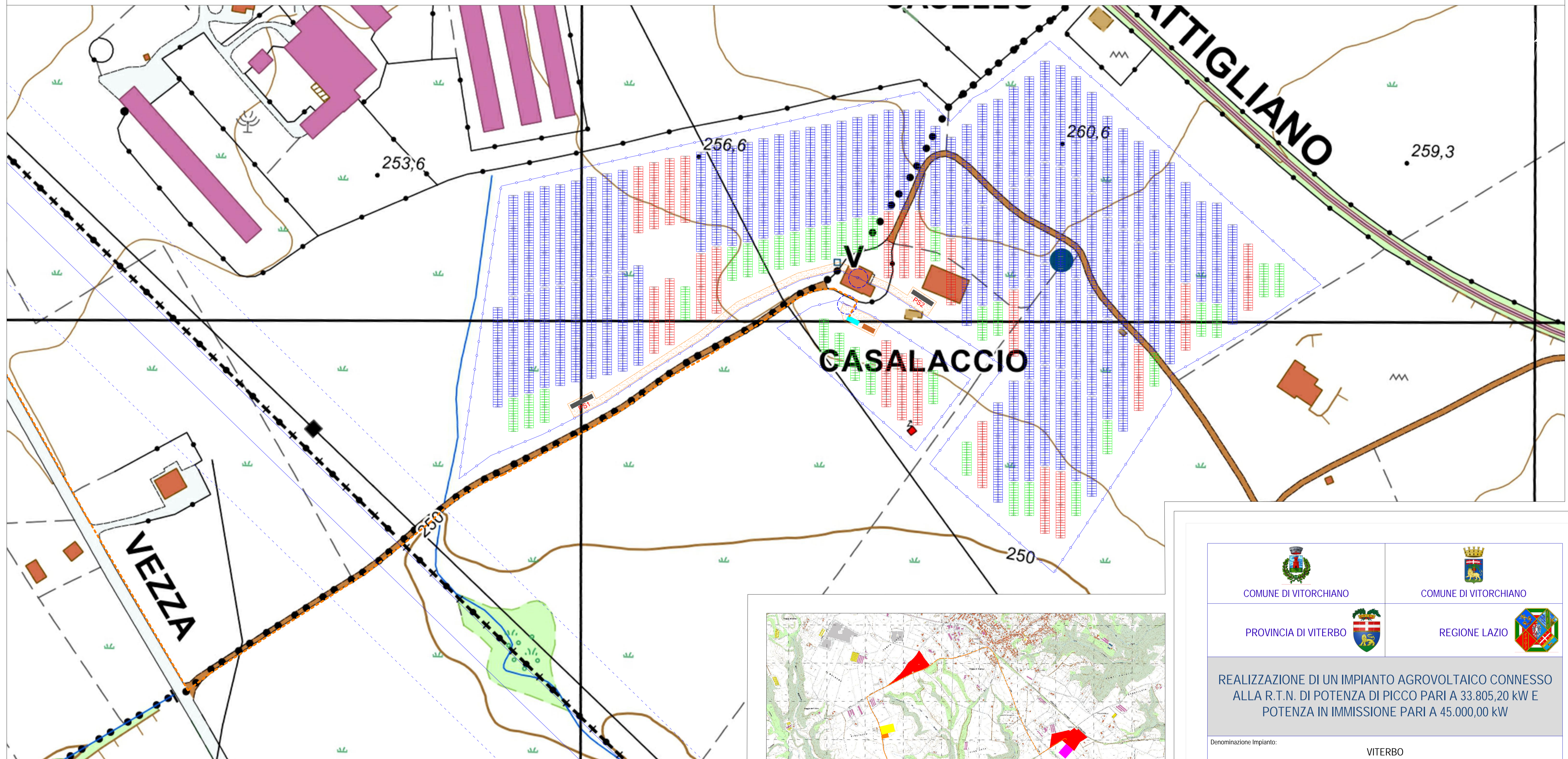

**LEGENDA**

- Viabilità di collegamento
- Recinzione Perimetrale
- Cancello di Ingresso
- Viabilità di nuova realizzazione
- Power Station
- Control Room e Cabina di Parallelo
- Tracker Monoassiale
- Linea elettrica aerea esistente
- Metanodotto e relativo rispetto
- Area SEU (stazione elettrica utente)
- Area SSE (sottostazione elettrica 150 KV)

COMUNE DI VITORCHIANO	COMUNE DI VITORCHIANO																																				
PROVINCIA DI VITERBO	REGIONE LAZIO																																				
<b>REALIZZAZIONE DI UN IMPIANTO AGROVOLTAICO CONNESSO ALLA R.T.N. DI POTENZA DI PICCO PARI A 33.805,20 KW E POTENZA IN IMMISSIONE PARI A 45.000,00 KW</b>																																					
Denominazione Impianto: <b>VITERBO</b>																																					
Ubicazione: <b>Stada vicinale del Pastore (Località San Giacomo) S.P. n. 21 della Vezza (Località Pozzoli) 01100 Viterbo (VT)</b>																																					
ELABORATO <b>020102</b>	LAYOUT IMPIANTO SC2 - SC3 SU CTR 5k																																				
Scale: 1:3000																																					
PROGETTO																																					
<table border="1"> <tr> <th>Versione</th> <th>Data</th> <th>Descrizione</th> <th>Realizzato</th> <th>Approvato</th> <th>Autore</th> </tr> <tr> <td>01</td> <td>2019/02/03</td> <td>Progetto Definitivo</td> <td>L.F.P.</td> <td>L.F.P.</td> <td>L.F.P.</td> </tr> <tr> <td>02</td> <td></td> <td></td> <td></td> <td></td> <td></td> </tr> <tr> <td>03</td> <td></td> <td></td> <td></td> <td></td> <td></td> </tr> <tr> <td>04</td> <td></td> <td></td> <td></td> <td></td> <td></td> </tr> <tr> <td>05</td> <td></td> <td></td> <td></td> <td></td> <td></td> </tr> </table>		Versione	Data	Descrizione	Realizzato	Approvato	Autore	01	2019/02/03	Progetto Definitivo	L.F.P.	L.F.P.	L.F.P.	02						03						04						05					
Versione	Data	Descrizione	Realizzato	Approvato	Autore																																
01	2019/02/03	Progetto Definitivo	L.F.P.	L.F.P.	L.F.P.																																
02																																					
03																																					
04																																					
05																																					
<p>Il Tecnico: <b>Dott. Ing. Luca Ferraroli Pompa</b></p> <p>Il Disegnatore: <b>CCEN VITERBO S.R.L.</b></p>																																					

UNIONE EUROPEA

REPUBBLICA ITALIANA

REGIONE LAZIO

**CARTA TECNICA della REGIONE LAZIO**

LIMITI AMMINISTRATIVI NEL FOGLIO N. 345

345063 MONTALCINO	345062 S. MARINO	345073 GROTTE S. ANTONIO
345104 CASALE S. PIETRO	345101 FORTINO	345114 FREGINA
345103 CASALE S. PIETRO	345102 FORTINO	345113 VITORCHIANO