

SC1 - VITORCHIANO

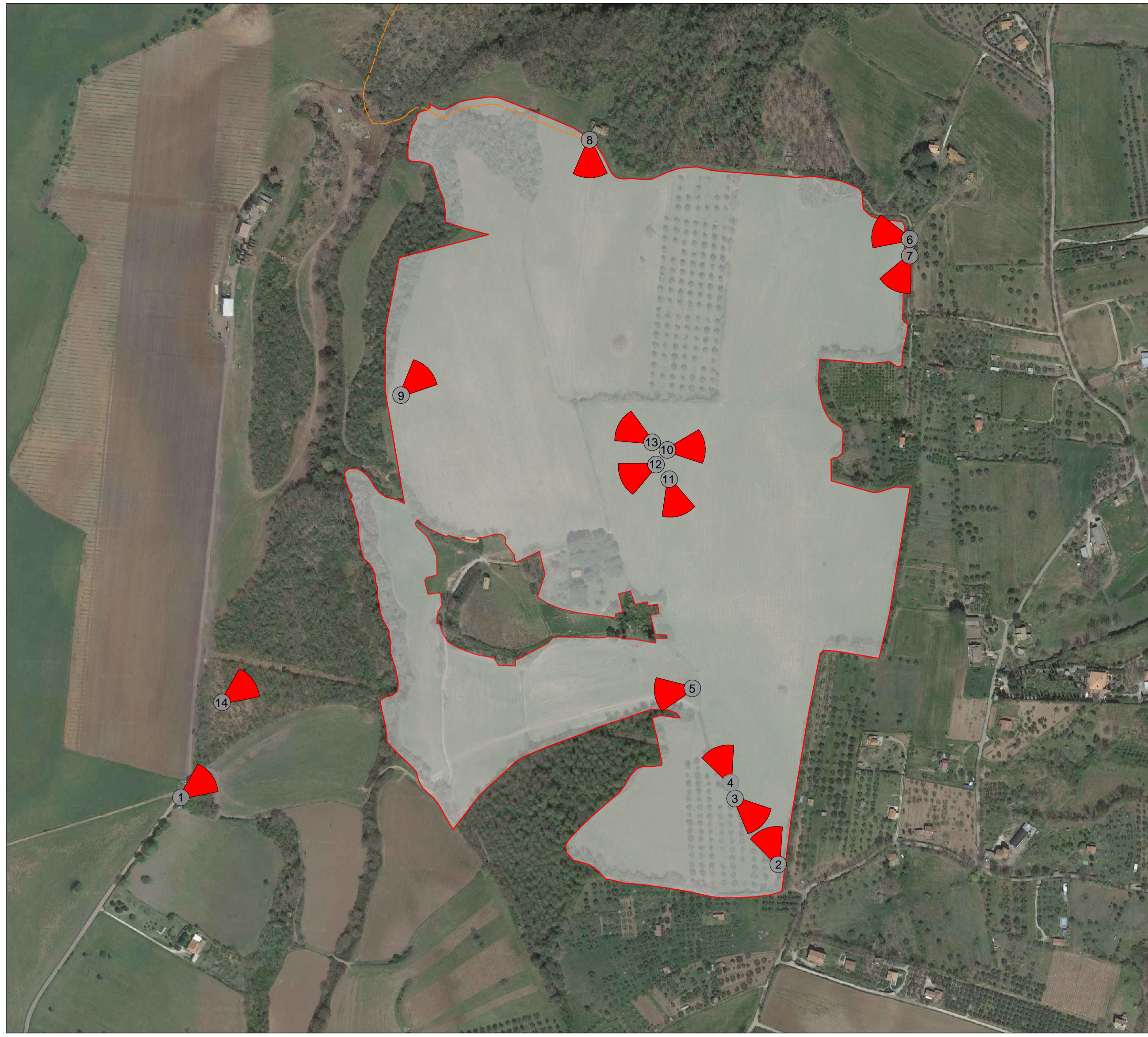

PUNTO DI PRESA n. 1



PUNTO DI PRESA n. 2



PUNTO DI PRESA n. 3



PUNTO DI PRESA n. 4



PUNTO DI PRESA n. 5



PUNTO DI PRESA n. 6



PUNTO DI PRESA n. 7



PUNTO DI PRESA n. 8



PUNTO DI PRESA n. 9



PUNTO DI PRESA n. 10



PUNTO DI PRESA n. 11



PUNTO DI PRESA n. 12



PUNTO DI PRESA n. 13



PUNTO DI PRESA n. 14

SC2 - VITERBO

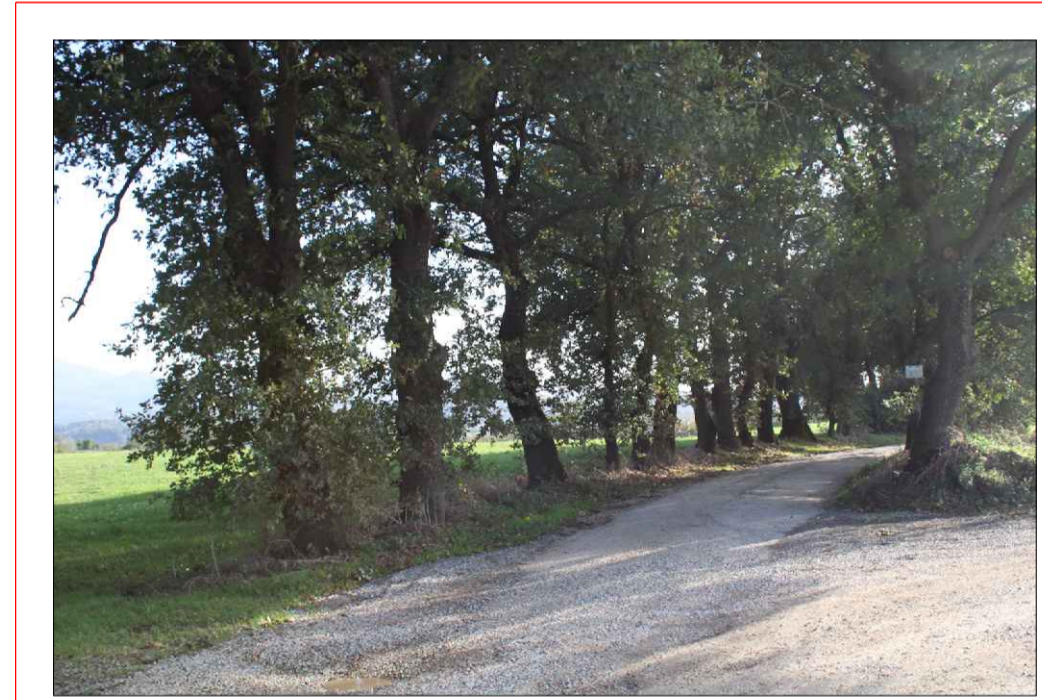

PUNTO DI PRESA n. 16



PUNTO DI PRESA n. 17



PUNTO DI PRESA n. 18



PUNTO DI PRESA n. 19



PUNTO DI PRESA n. 20



PUNTO DI PRESA n. 21



PUNTO DI PRESA n. 22

SC3 - VITORCHIANO - VITERBO

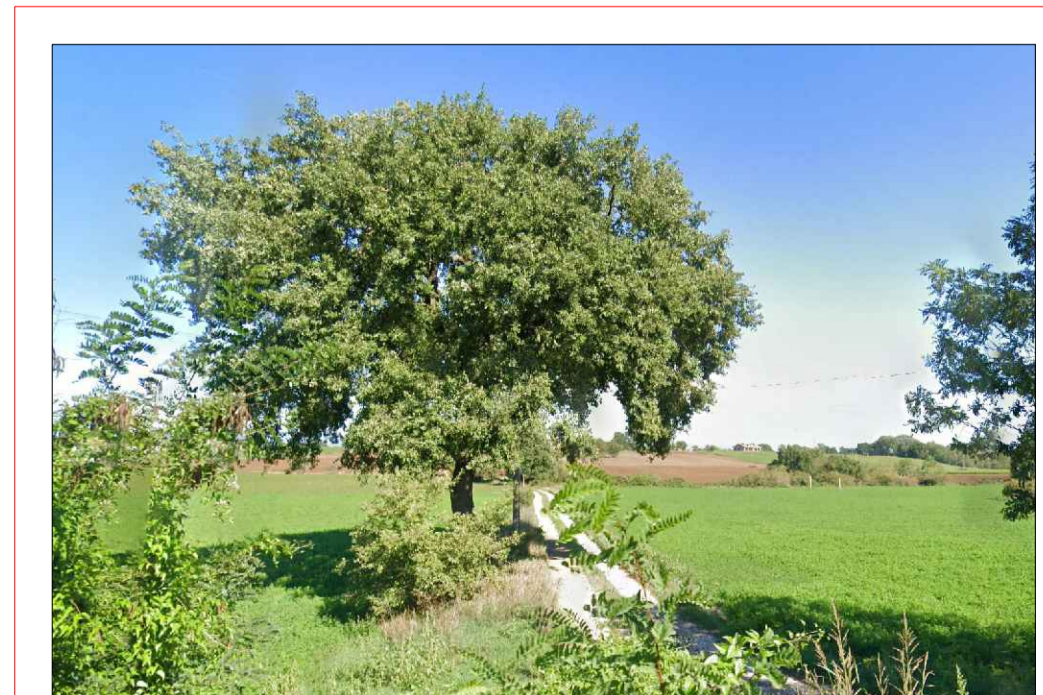

PUNTO DI PRESA n. 23

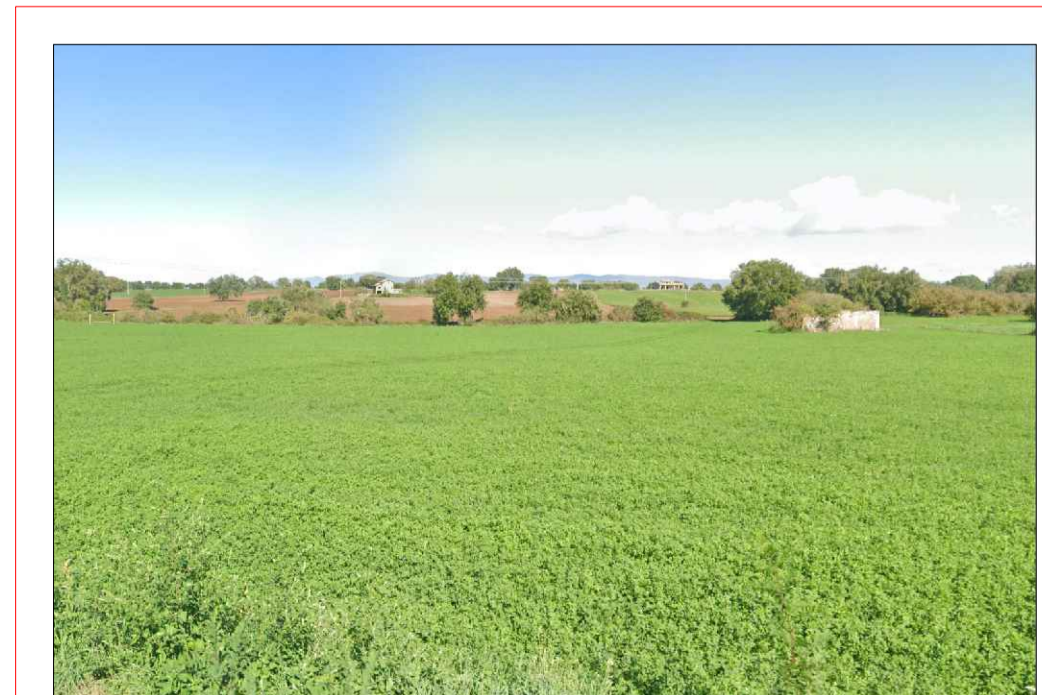

PUNTO DI PRESA n. 24

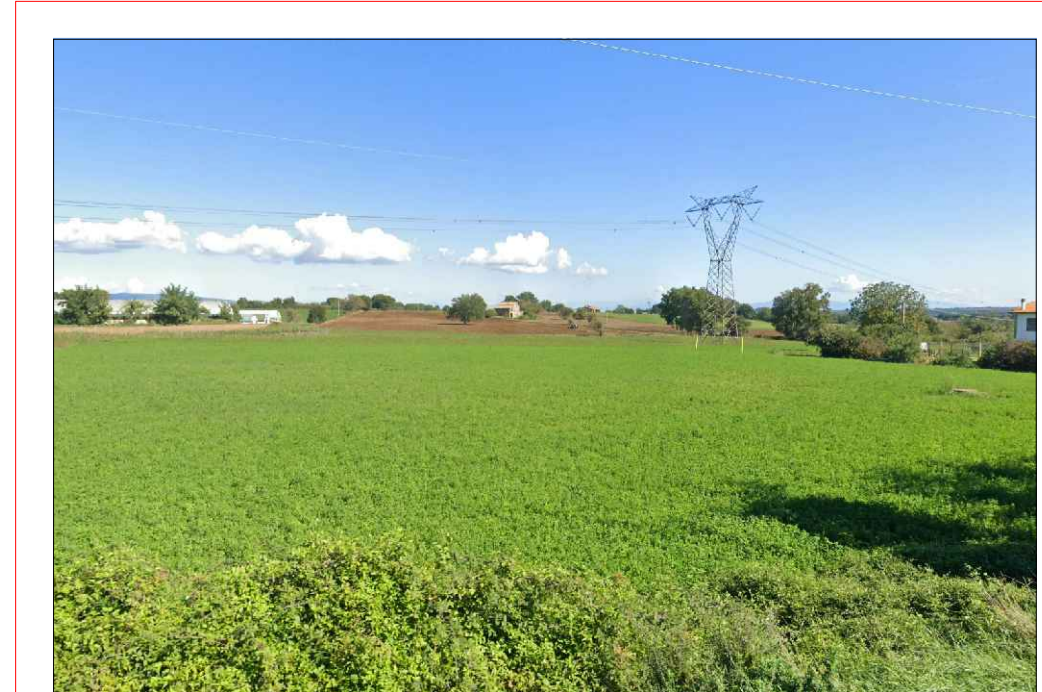
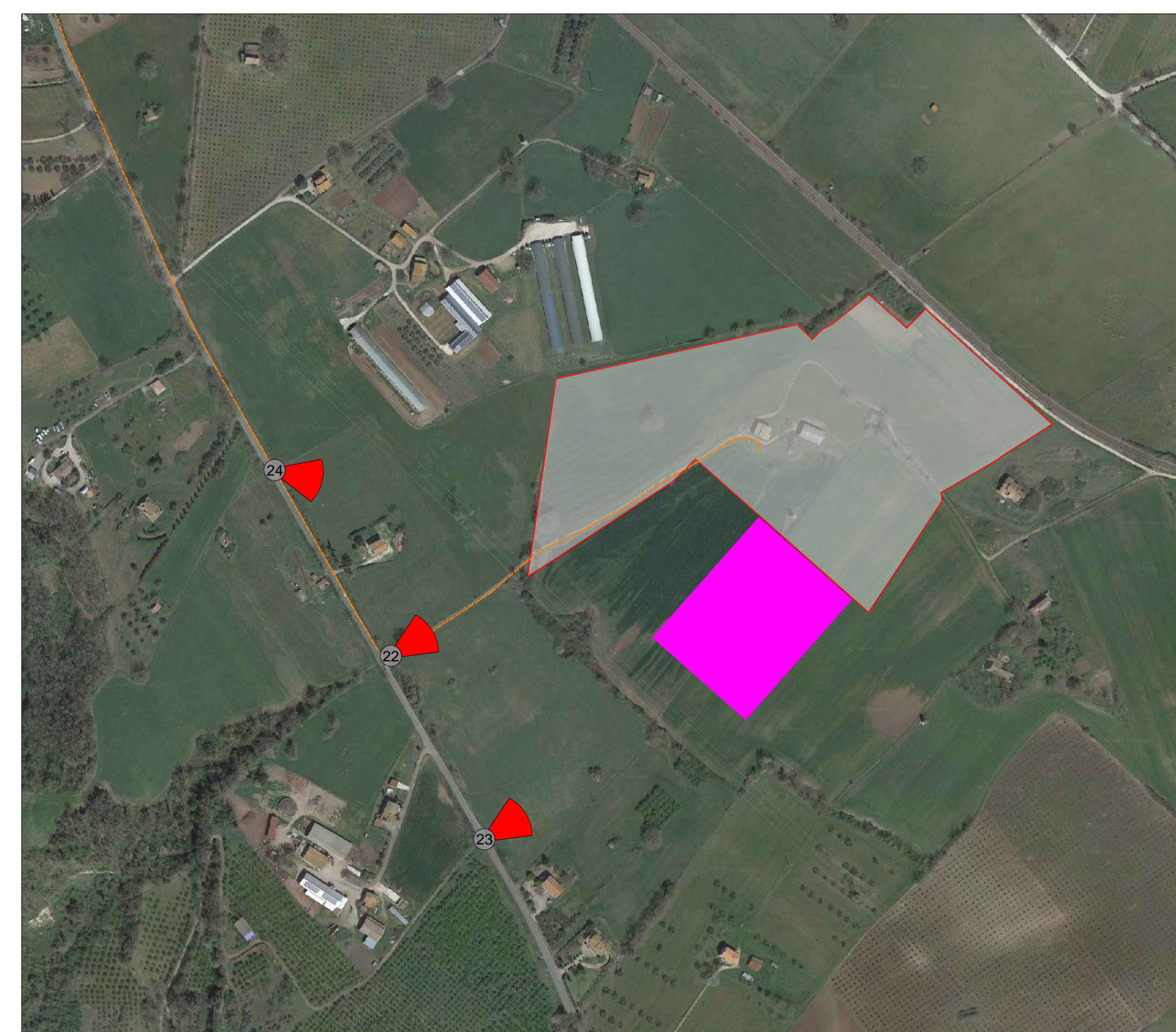

PUNTO DI PRESA n. 25

 COMUNE DI VITORCHIANO		 COMUNE DI VITORCHIANO	
 PROVINCIA DI VITERBO		 REGIONE LAZIO	
REALIZZAZIONE DI UN IMPIANTO AGROVOLTAICO CONNESSO ALLA R.T.N. DI POTENZA DI PICCO PARI A 33.805,20 kW E POTENZA IN IMMISSIONE PARI A 45.000,00 kW			
Denominazione Impianto: VITERBO			
Sede comunale di Viterbo - S.P. n. 23 della Via... (Frazione Crato Santo Stefano) 01100 Viterbo (VT)		Ubicazione: Strada vicinale del Pastore (Località San Giacomo) - S.P. n. 23 della Via... (Località Pastore) 01100 Vitorchiano (VT)	
ELABORATO 020300 Cat. Sic. V1/020300_02 Doc. Fotografica		DOCUMENTAZIONE FOTOGRAFICA DELLO STATO DI FATTO	
Subrogato: 		Stato: <input type="checkbox"/> PROGETTO <input checked="" type="checkbox"/> STATO DI FATTO	
Proprietario: CCE		Tecnico e Professionista: 	
Versione: 01 Data: 20/10/2023		Approvato: <input type="checkbox"/> Autocollante: <input type="checkbox"/>	
Descrizione: Progetto Definitivo		Redatto: L.F.P.	
		Approvato: L.F.P.	
		Autocollante: L.F.P.	
Il Tecnico:  Dott. Ing. Luca Ferrarini		Il Dichiarante:  CCE VITERBO S.R.L.	