

LEGENDA CARTA DELL'USO DEL SUOLO

- 1111 - Tessuto residenziale continuo e denso
- 1112 - Tessuto residenziale continuo mediamente denso
- 1121 - Tessuto residenziale discontinuo
- 1122 - Tessuto residenziale rado
- 1123 - Tessuto residenziale sparso
- 1211 - Insedimento industriale o artigianale
- 1212 - Insedimento commerciale
- 1213 - Insedimento dei grandi impianti di servizi pubblici
- 1214 - Insedimenti ospedalieri
- 1215 - Insedimenti degli impianti tecnologici
- 1221 - Reti stradali e territoriali con zone di pertinenza
- 1222 - Reti ferroviarie comprese le superfici annesse
- 1223 - Grandi impianti di concentrazione e smistamento merci
- 1224 - Aree per impianti delle telecomunicazioni
- 1225 - Reti per la distribuzione, la produzione e il trasporto di energia
- 1226 - Reti ed aree per la distribuzione idrica compresi gli impianti di captazione, serbatoi e stazioni di pompaggio
- 123 - Aree portuali
- 124 - Aree aeroportuali ed eliporti
- 131 - Aree estrattive
- 1321 - Discariche e depositi
- 1322 - Depositi di rottami a cielo aperto
- 1331 - Cantieri e spazi in costruzione e scavi
- 1332 - Suoli rimaneggiati ed artefatti
- 141 - Aree urbane verdi
- 1421 - Campeggi e bungalows
- 1422 - Strutture di sport e tempo libero
- 1423 - Parchi di divertimento
- 1424 - Aree archeologiche
- 143 - Cimiteri
- 2111 - Seminativi in aree non irrigue
- 2112 - Vivai in aree non irrigue
- 2113 - Colture orticole in pieno campo, in serra e sotto plastica in aree non irrigue
- 2121 - Seminativi in aree irrigue
- 2122 - Vivai in aree irrigue
- 2123 - Colture orticole in pieno campo, in serra e sotto plastica in aree irrigue
- 221 - Vigneti
- 222 - Frutteti e frutti minori
- 223 - Oliveti
- 22411 - Pioppeti, saliceti e altre latifoglie
- 22412 - Conifere a rapido accrescimento
- 2242 - Castagneti da frutto
- 2243 - Altre colture (eucalipti)
- 231 - Superfici a copertura erbacea densa (graminacee)
- 241 - Colture temporanee associate a colture permanenti
- 242 - Sistemi culturali e particellari complessi
- 243 - Aree prevalentemente occupate da coltura agraria con presenza di spazi naturali importanti
- 311 - Boschi di latifoglie
- 312 - Boschi di conifere
- 313 - Boschi misti di conifere e latifoglie
- 321 - Aree a pascolo naturale e praterie d'alta quota
- 322 - Cespuglieti ed arbusteti
- 323 - Aree a vegetazione sclerofilla
- 3241 - Aree a ricolonizzazione naturale
- 3242 - Aree a ricolonizzazione artificiale
- 331 - Spiagge, dune e sabbie
- 332 - Rocce nude, falesie, affioramenti
- 333 - Aree con vegetazione rada
- 3341 - Boschi percorsi da incendi
- 3342 - Altre aree della classe 3 percorse da incendi
- 3343 - Aree degradate per altri eventi
- 411 - Paludi interne
- 421 - Paludi salmastre
- 422 - Saline
- 423 - Zone intertidali marine
- 5111 - Fiumi, torrenti e fossi
- 5112 - Canali e idrovie
- 5121 - Bacini senza manifeste utilizzazioni produttive
- 5122 - Bacini con prevalente utilizzazione per scopi irrigui
- 5123 - Bacini con prevalente altra destinazione produttiva
- 5124 - Acquacolture
- 521 - Lagune, laghi e stagni costieri
- 523 - Aree oltre il limite delle maree più basse

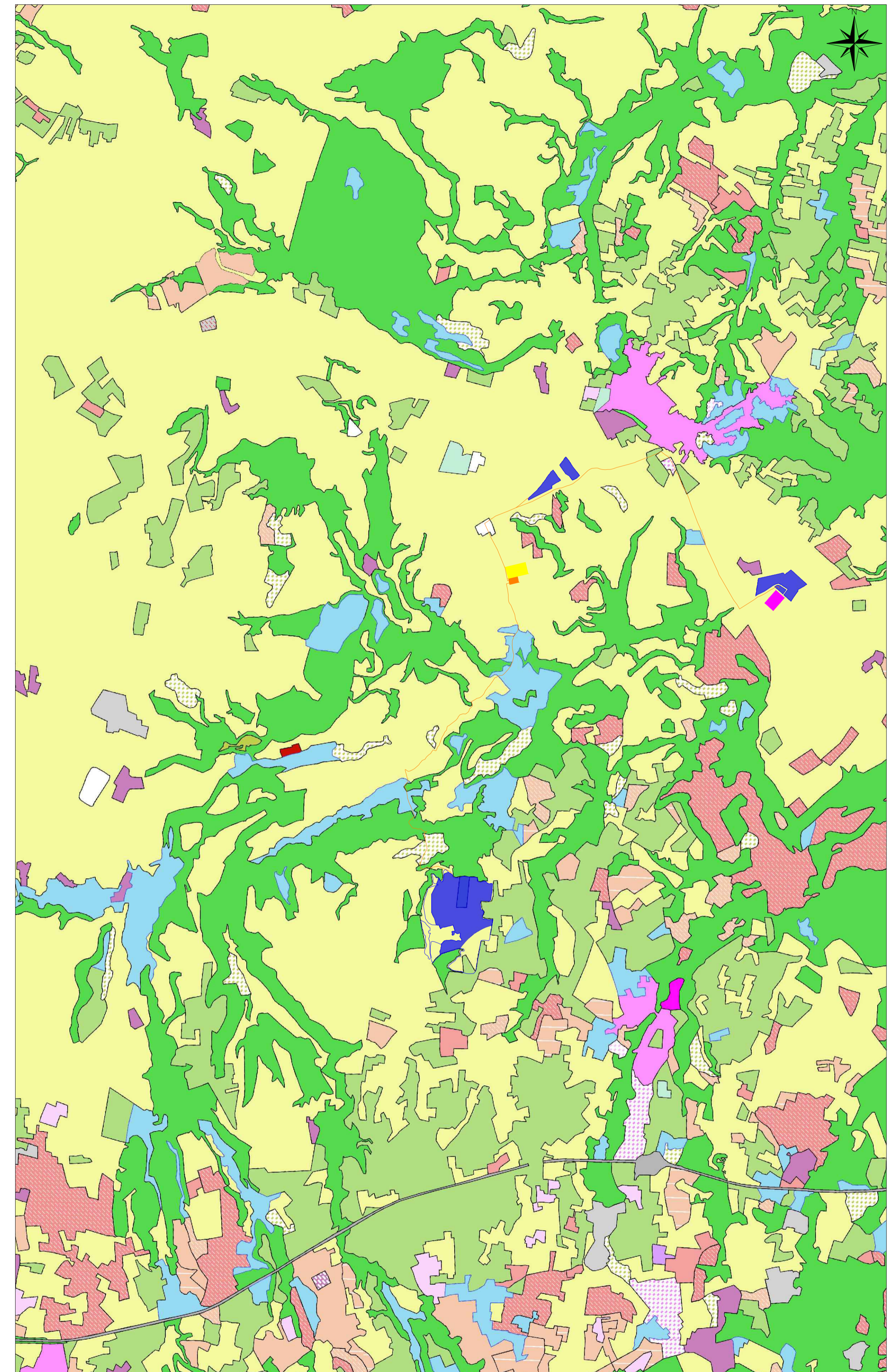

LEGENDA PROGETTO

- Area generatore fotovoltaico
- Recinzione
- Linea MT di Connessione Esterna
- Area SEU (stazione elettrica utente)
- Area SSE (sottostazione elettrica 150 kV)
- Area SE (stazione elettrica 380 kV)

COMUNE DI VITORCHIANO	COMUNE DI VITORCHIANO				
PROVINCIA DI VITERBO	REGIONE LAZIO				
REALIZZAZIONE DI UN IMPIANTO AGROVOLTAICO CONNESSO ALLA R.T.N. DI POTENZA DI PICCO PARI A 33.805,20 kW E POTENZA IN IMMISSIONE PARI A 45.000,00 kW					
Denominazione Impianto: VITERBO					
Ubicazione: Strada comunale di Forento - S.P. n. 23 della Vezza (Frazione Grotte Santa Salaria) 01100 Viterbo (VT) - Strada vicinale del Pantano (Località San Silvestro) - S.P. n. 23 della Vezza (Località Pozzali) 01030 Vitorchiano (VT)					
ELABORATO 020405	INSERIMENTO URBANISTICO - INQUADRAMENTO SU STRALCIO DI CARTA DELL'USO DEL SUOLO				
Cod. Doc.: VIT-020405-D_Inq-su-Carta-Usa-Suolo					
Sviluppatore:	Project - Commissioning - Consulting ENGINEERING ENERGY TERRA PROJECTS S.R.L. Strada Grotte Santa Salaria, 23 01100 Viterbo (VT) P.IVA: 0209130212 R.G.A.R. 02/21916 PEC: con_vitor@pec.it				
Proponente:	CCEN VITERBO S.R.L. Piazza Walter Von Vogelsiedel, 8 01100 VITERBO (VT) P.IVA: 0209130212 R.G.A.R. 02/21916 PEC: con_vitor@pec.it				
	Tecnici e Professionisti: Ing. Luca Ferracuti Pompa Iscritto al n. A344 dell'Albo dell'Ordine degli Ingegneri della Provincia di Fermo				
Scale: 1:25000	PROGETTO				
Data: 31/10/2023	incassato <input type="checkbox"/> approvato <input checked="" type="checkbox"/> ricevuto <input type="checkbox"/>				
Versione	Data	Descrizione	Redatto	Approvato	Autorizzato
01	31/10/2023	Progetto Definitivo	L.F.P.	L.F.P.	L.F.P.
02					
03					
04					
05					
Il Tecnico: Dott. Ing. Luca Ferracuti Pompa		Il Richiedente: CCEN VITERBO S.R.L.			