

CARTA DELLA CAPACITÀ D'USO DEI SUOLI DEL LAZIO

CLASSE PREVALENTE	DESCRIZIONE DELLE CLASSI SUOLI ADATTI ALL'AGRICOLTURA	CLASSE SECONDARIA (se presente)
-------------------	--	---------------------------------

I CLASSE Suoli con scarse o nulle limitazioni idonee ad ospitare una vasta gamma di colture. Si tratta di suoli pianeggianti o in leggero pendio, con limitati rischi erosivi, profondi e ben drenati, facilmente lavorabili. Sono molto produttivi e adatti a coltivazioni intensive. Superficie coperta 0,3%	
II CLASSE Suoli con alcune lievi limitazioni che riducono l'ambito di scelta delle colture o richiedono modesti interventi di conservazione. Le limitazioni possono essere di vario tipo. Superficie coperta 21,1%	
III CLASSE Suoli con limitazioni sensibili che riducono la scelta delle colture impiegabili, del periodo di semina e di raccolta e delle lavorazioni del suolo, o richiedono speciali pratiche di conservazione. Superficie coperta 25,2%	
IV CLASSE Suoli con limitazioni molto forti che riducono la scelta delle colture impiegabili, del periodo di semina e di raccolta e delle lavorazioni del suolo, o richiedono speciali pratiche di conservazione. Superficie coperta 22,3%	

CLASSE PREVALENTE	DESCRIZIONE DELLE CLASSI SUOLI ADATTI AL PASCOLO ED ALLA FORESTAZIONE	CLASSE SECONDARIA (se presente)
-------------------	--	---------------------------------

V CLASSE Suoli con rischio erosivo limitato o nullo, ma con altri vincoli che, impedendo la lavorazione del terreno, ne limitano l'uso. Si tratta di suoli pianeggianti o quasi. Superficie coperta 0,1%	
VI CLASSE Suoli con limitazioni molto forti adatti solo al pascolo e al bosco che rispondono positivamente agli interventi di miglioramento del pascolo. Hanno limitazioni permanenti ed in gran parte ineliminabili. Superficie coperta 18,0%	
VII CLASSE Suoli con limitazioni molto forti adatti solo al pascolo e al bosco che non rispondono positivamente agli interventi di miglioramento del pascolo. Hanno limitazioni permanenti ed in gran parte ineliminabili. Superficie coperta 12,6%	

CLASSE PREVALENTE	DESCRIZIONE DELLE CLASSI SUOLI ADATTI AL MANTENIMENTO DELL'AMBIENTE NATURALE	CLASSE SECONDARIA (se presente)
-------------------	---	---------------------------------

VIII CLASSE Suoli con limitazioni talmente forti da precludere l'uso per fini produttivi e da limitarne l'utilizzo alla protezione ambientale e paesaggistica, a fini ricreativi, alla difesa dei bacini imbriferi. Le limitazioni sono ineliminabili. Superficie coperta 0,3%	
--	--

Altre aree: si tratta di aree prive di copertura pedologica o non indagate alla scala regionale in ragione della tipologia dei suoli e del dettaglio del loro modello di distribuzione (suoli urbani, suoli antropogenici, suoli delle falesie rocciose, suoli posti al di sotto di coperture detritiche, ecc.).

Territori modellati artificialmente: zone residenziali, zone industriali, commerciali e reti di comunicazione. Aree estrattive, discariche e cantieri. Aree verdi artificiali non agricole.

Altre aree prive di suolo: spiagge, dune e distese di sabbia e ciottoli in ambienti litorali e continentali, compresi alvei sassosi dei corsi d'acqua a regime torrentizio. Rocce nude, falesie, rupi e affioramenti rocciosi.

Corpi d'acqua: laghi e bacini artificiali.

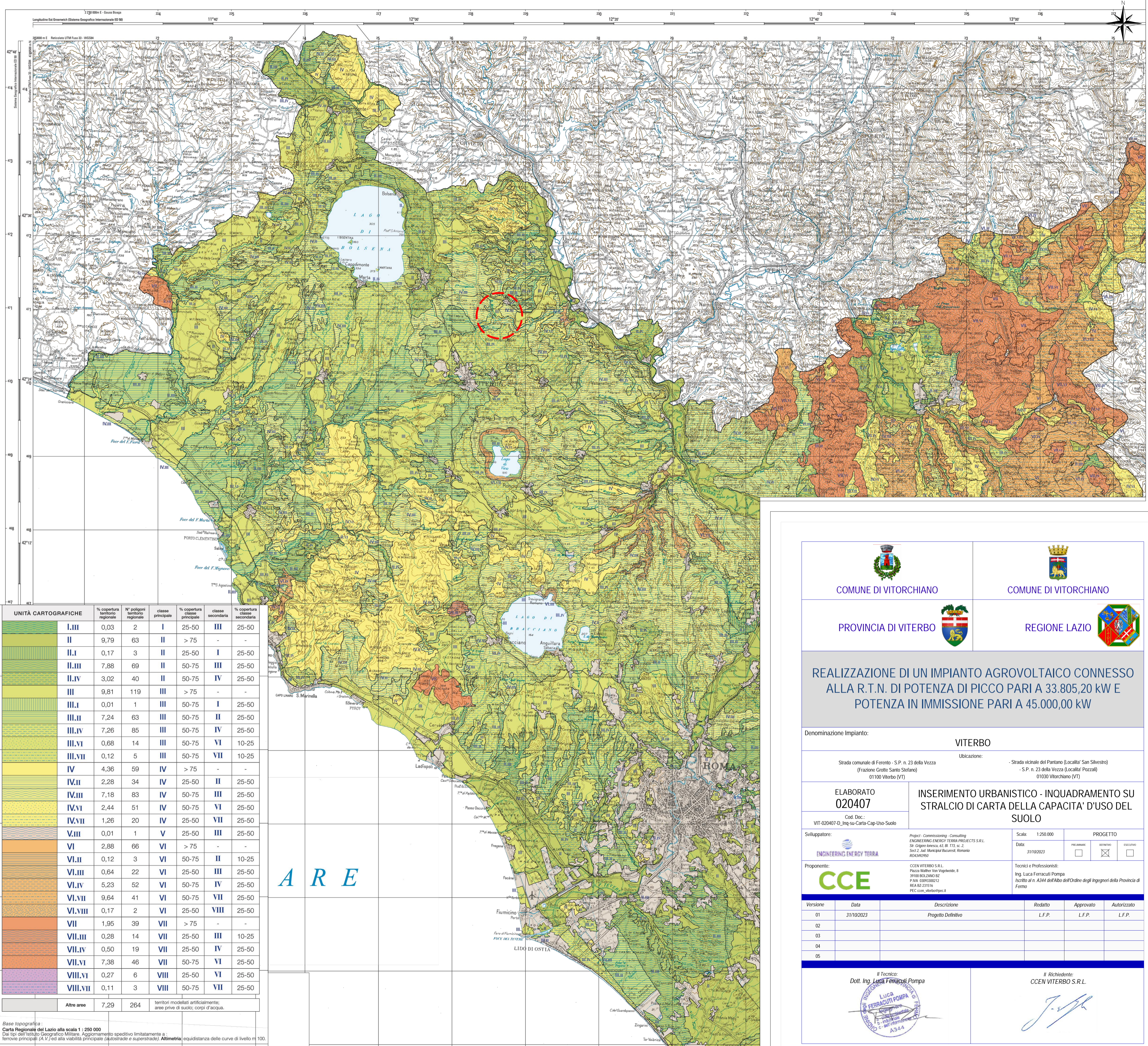

UNITÀ CARTOGRAFICHE	% copertura territoriale regionale	N° poligoni territorio regionale	classe principale	% copertura principale	classe secondaria	% copertura classe secondaria
I.III	0,03	2	I	25-50	III	25-50
II	9,79	63	II	> 75	-	-
II.I	0,17	3	II	25-50	I	25-50
II.III	7,88	69	II	50-75	III	25-50
II.IV	3,02	40	II	50-75	IV	25-50
III	9,81	119	III	> 75	-	-
III.I	0,01	1	III	50-75	I	25-50
III.II	7,24	63	III	50-75	II	25-50
III.IV	7,26	85	III	50-75	IV	25-50
III.VI	0,68	14	III	50-75	VI	10-25
III.VII	0,12	5	III	50-75	VII	10-25
IV	4,36	59	IV	> 75	-	-
IV.II	2,28	34	IV	25-50	II	25-50
IV.III	7,18	83	IV	50-75	III	25-50
IV.VI	2,44	51	IV	50-75	VI	25-50
IV.VII	1,26	20	IV	25-50	VII	25-50
V.III	0,01	1	V	25-50	III	25-50
VI	2,88	66	VI	> 75	-	-
VI.II	0,12	3	VI	50-75	II	10-25
VI.III	0,64	22	VI	25-50	III	25-50
VI.IV	5,23	52	VI	50-75	IV	25-50
VI.VI	9,64	41	VI	50-75	VII	25-50
VI.VIII	0,17	2	VI	25-50	VIII	25-50
VII	1,95	39	VII	> 75	-	-
VII.III	0,28	14	VII	25-50	III	10-25
VII.IV	0,50	19	VII	25-50	IV	25-50
VII.VI	7,38	46	VII	50-75	VI	25-50
VIII.VI	0,27	6	VIII	25-50	VI	25-50
VIII.VII	0,11	3	VIII	50-75	VII	25-50
Altre aree	7,29	264	territori modellati artificialmente, aree prive di suolo, corpi d'acqua.			

A R E

LEGENDA

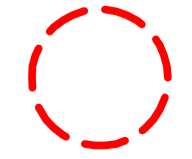

Area d'intervento

Base topografica: Carta Regionale del Lazio alla scala 1 : 250 000. Dati topografici: Istituto Geografico Militare. Aggiornamento speditivo limitatamente a: ferrovie principali (A.V.) ed alla viabilità principale (autostrade e superstrade). **Altimetria:** equidistanza delle curve di livello m. 100.

COMUNE DI VITORCHIANO	COMUNE DI VITORCHIANO				
PROVINCIA DI VITERBO	REGIONE LAZIO				
REALIZZAZIONE DI UN IMPIANTO AGROVOLTAICO CONNESSO ALLA R.T.N. DI POTENZA DI PICCO PARI A 33.805,20 KW E POTENZA IN IMMISSIONE PARI A 45.000,00 KW					
Denominazione Impianto: VITERBO					
Ubicazione: Strada comunale di Ferento - S.P. n. 23 della Vozza (Frazione Colla Santo Stefano) 01100 Viterbo (VT) - Strada vicinale del Pantano (Località San Silvestro) - S.P. n. 23 della Vozza (Località Pozzali) 01030 Vitorchiano (VT)					
ELABORATO 020407	INSERIMENTO URBANISTICO - INQUADRAMENTO SU STRALCIO DI CARTA DELLA CAPACITÀ D'USO DEL SUOLO				
Cod. Doc.: VIT-020407-D_Inq-su-Carda-Cap-Usa-Suolo					
Sviluppatore:	Project - Commissioning - Consulting ENGINEERING ENERGY TERRA PROJECTS S.R.L. Strada Comunale 63/B, 773 sc. 2, Sesto S. Adriano (Municipalità di Roma) 00148 ROMA				
Proprietario:	CCEN VITERBO S.R.L. Piazza Walter Van Vogelsloot, 8 01030 ROZZANO (VT) P.IVA: 0309330212 REA: 02/235154 PEC: com_vit@bolpost.it				
Tecnici e Professionisti: Ing. Luca Ferracuti Pompa iscritto al n. A344 dell'Albo dell'Ordine degli Ingegneri della Provincia di Fermo					
Versione	Data	Descrizione	Redatto	Approvato	Autorizzato
01	31/10/2023	Progetto Definitivo	L.F.P.	L.F.P.	L.F.P.
02					
03					
04					
05					
Il Tecnico:			Il Richiedente: CCEN VITERBO S.R.L.		