Piano Urbanistico Comunale - Comune di Sorrento

Zone omogenee del PUC interessate dall'opera

- ZONA B - URBANIZZAZIONE RECENTE
- ZONA D - INSEDIAMENTI PRODUTTIVI-ARTIGIANALI
- ZONA E - AREE AGRICOLO-AMBIENTALI
- ZONA G - IMPIANI PUBBLICI DI INTERESSE GENERALE

Linee elettriche esistenti:

- Aeree 150 kV DT
- Aeree 220 kV DT
- C.P. (Cabine Primarie)
- Aeree 150 kV ST
- Aeree 220 kV ST
- Aeree 60 kV
- Cavo 150 kV
- Cavo 220 kV
- Cavo 60 kV

Progetti in iter autorizzativo (MISE EL- 210, MISE EL- 222, MISE EL- 269):

- S.E. (Stazioni Elettriche)
- Linee elettriche

Interconnessione a 150 kV "Sorrento - Vico Equense - Agerola - Lettere" ed opere connesse

- Nuova linea aerea DT
- Nuova linea aerea ST
- Nuova linea in cavo
- Tratti linea aerea da demolire
- Sostegni nuova linea
- Sostegni linea da demolire

N

Sistema di riferimento
U.T.M. WGS 1984 Fuso 33

0 50 100 200 300 400 Metri

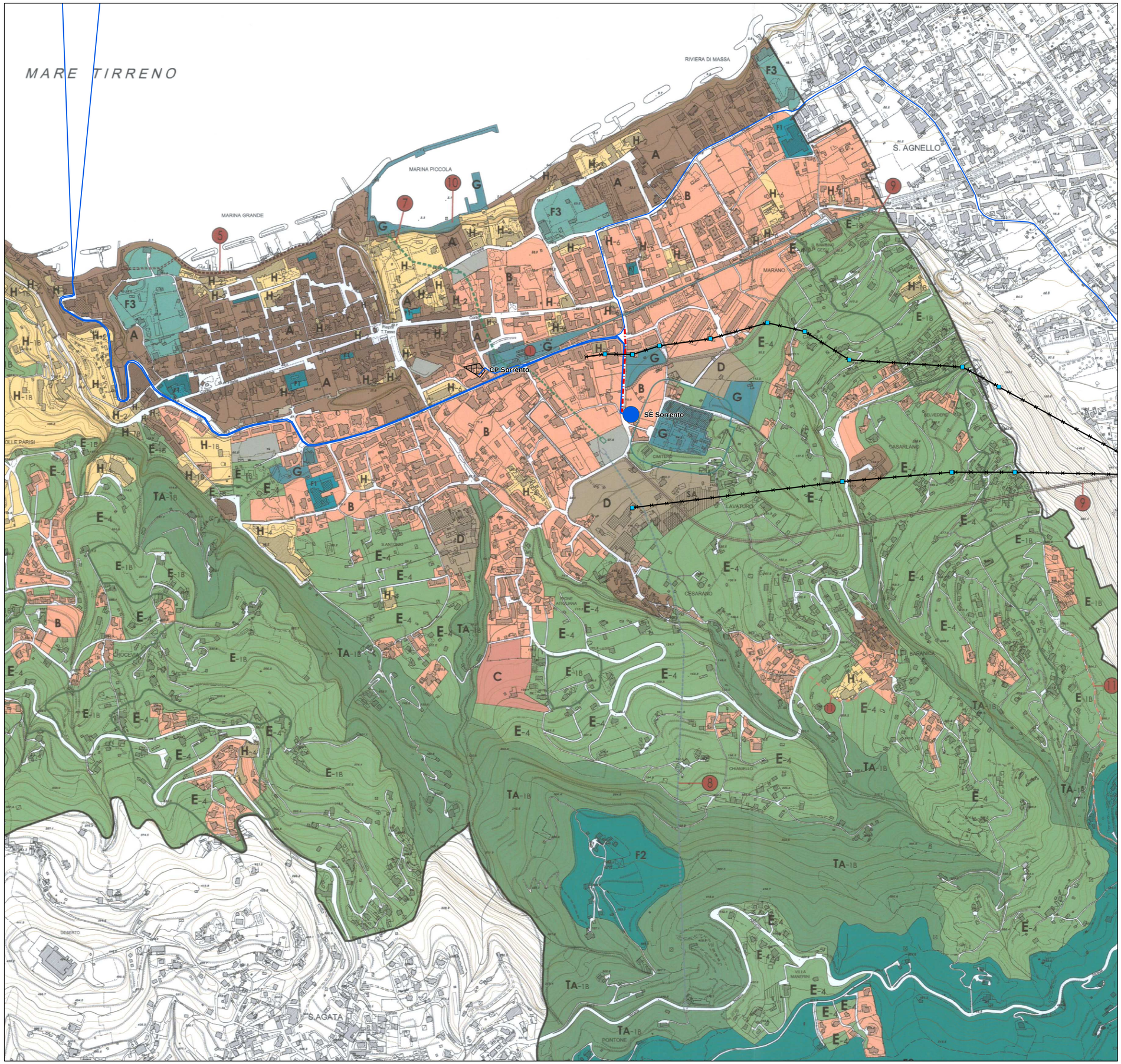

REVISIONI					
00	15 / 12 / 2012	EMISSIONE PER PTO	Arch. F. Zaccara	E.Tapolini/A.Stabile ING-PRI-NA	P.Paternò ING-PRI-NA
N.	DATA	DESCRIZIONE	ELABORATO	VERIFICATO	APPROVATO

TIPOLOGIA DELL'ELABORATO	CODICE DELL'ELABORATO
PLANIMETRIA	**DGFR11001BGL00111**

Terna Rete Italia — TERNA GROUP

PROGETTO

RICAVATO DALLA DOC. TERNA

CLASSIFICAZIONE DI SICUREZZA

Interconnessione a 150 kV "Sorrento - Vico Equense - Agerola - Lettere" ed opere connesse

APPENDICE C
stralci P.U.C. del comune di Sorrento

NOME DEL FILE	SCALA CAD	FORMATO	SCALA	FOGLIO
DGFR11001BGL00111_00.PDF	1 unità = CAD	A1	1:5.000	1/1

Questo documento contiene informazioni di proprietà Terna Rete Italia S.p.A. e deve essere utilizzato esclusivamente dal destinatario in relazione alle finalità per le quali è stato ricevuto. E' vietata qualsiasi forma di riproduzione o di divulgazione senza l'esplicito consenso di Terna Rete Italia S.p.A.

This document contains information proprietary to Terna Rete Italia S.p.A. and it will have to be used exclusively for the purposes for which it has been furnished. Whichever shape of spreading or reproduction without the written permission of Terna Rete Italia S.p.A. is prohibit.