INQUADRAMENTO
scala 1:1.000

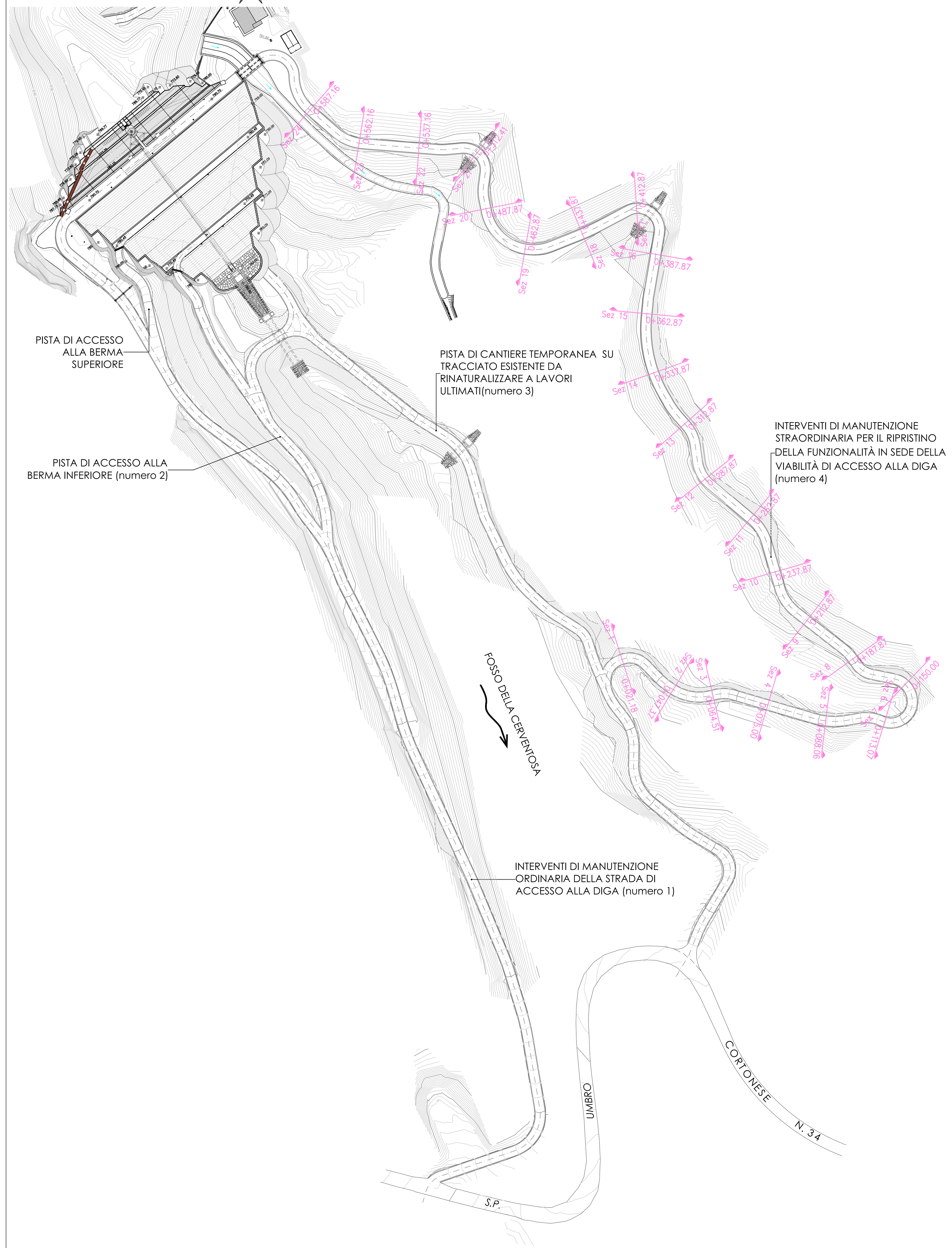

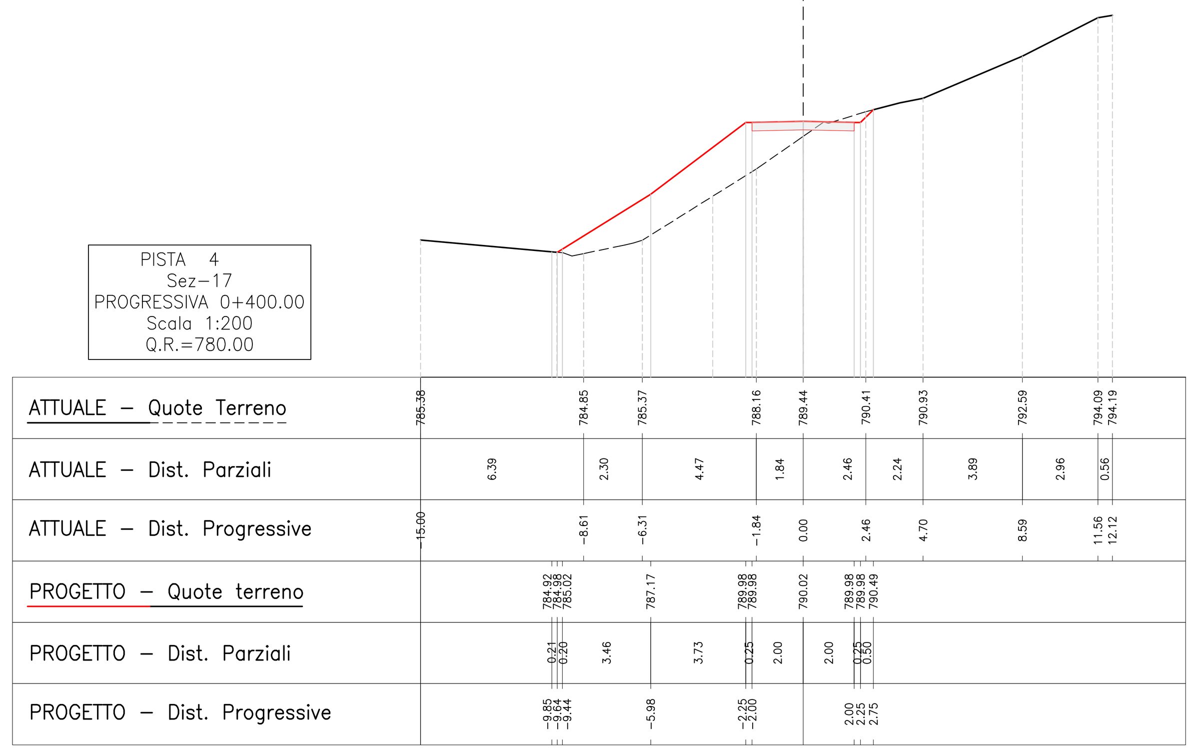

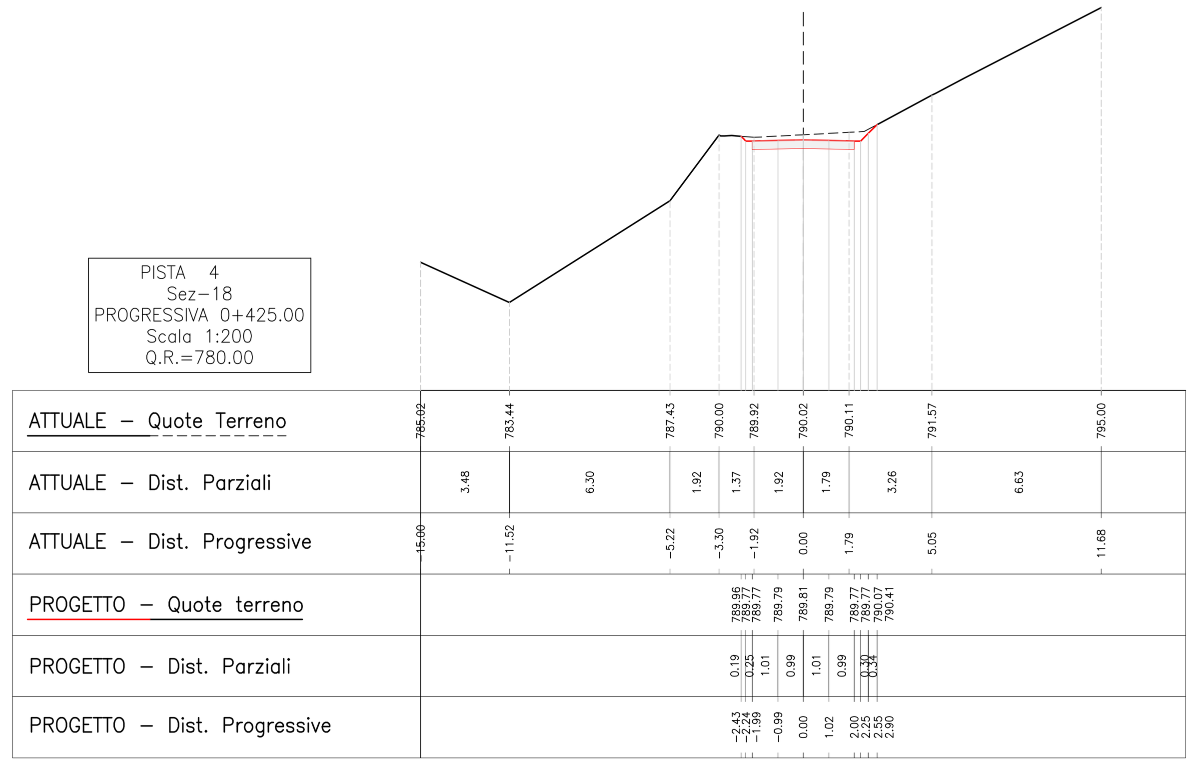

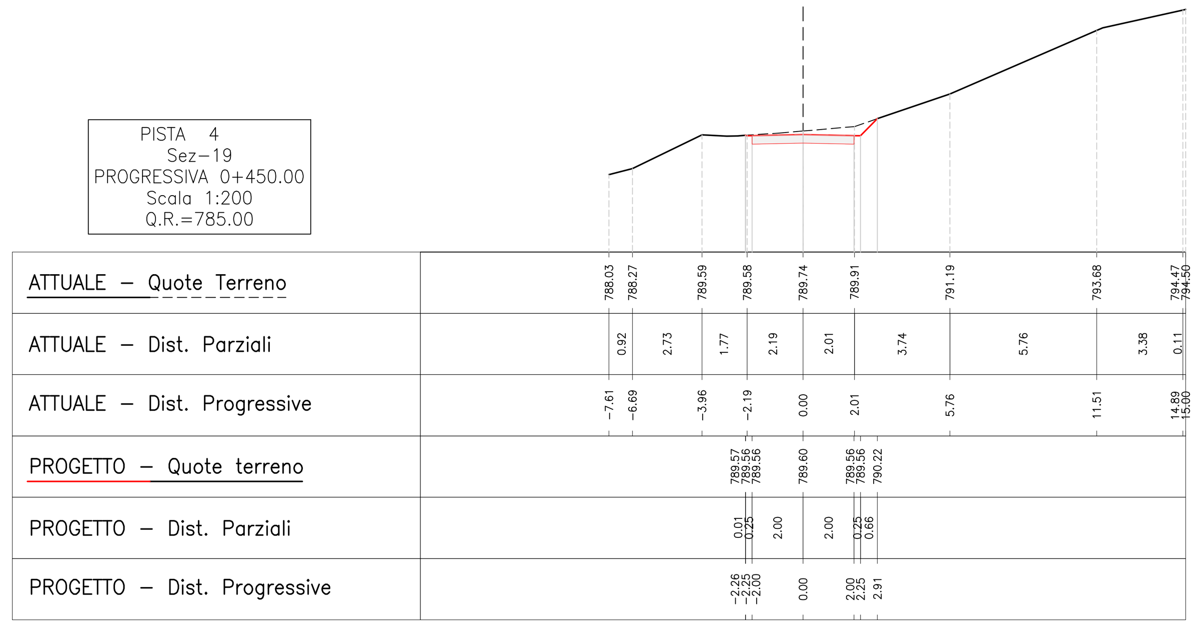

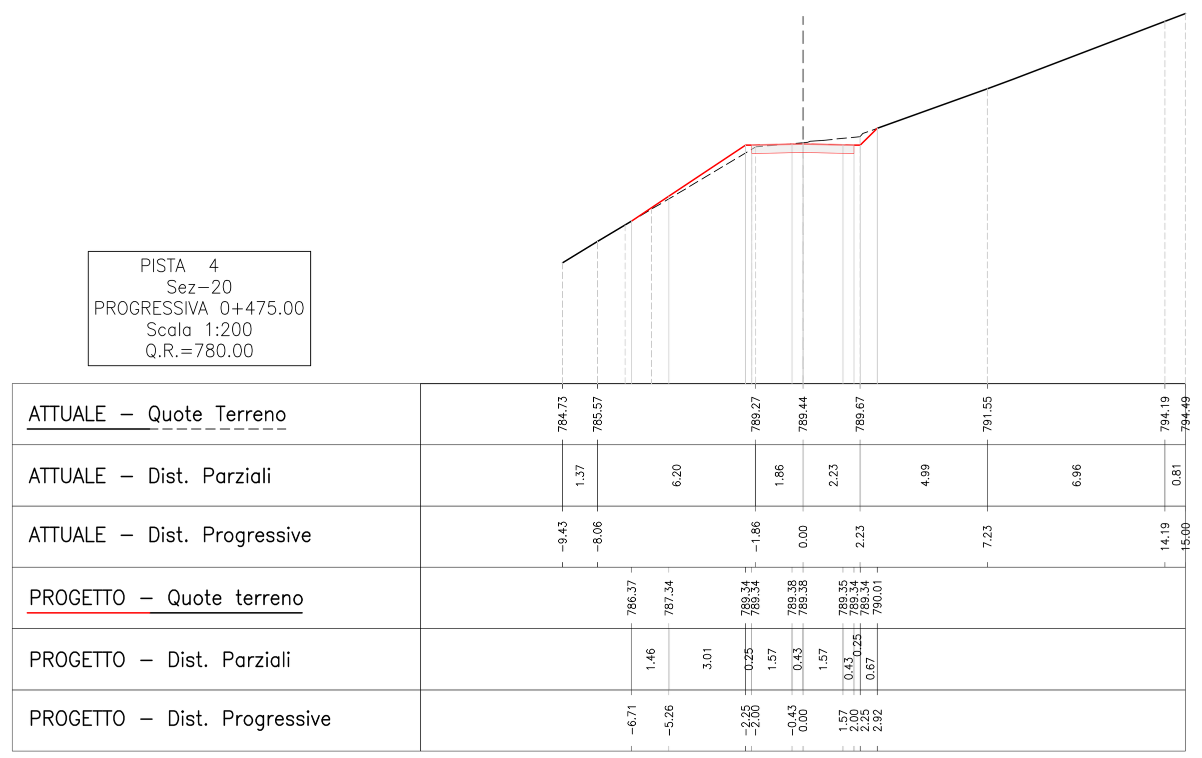

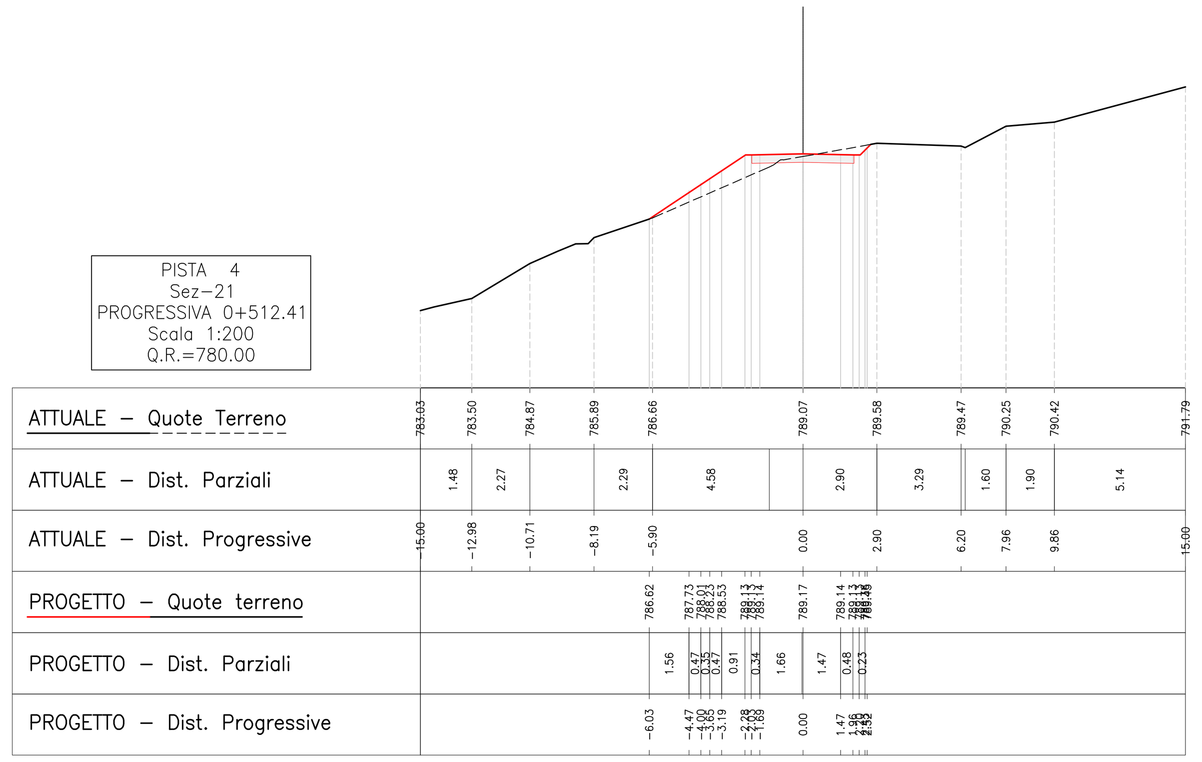

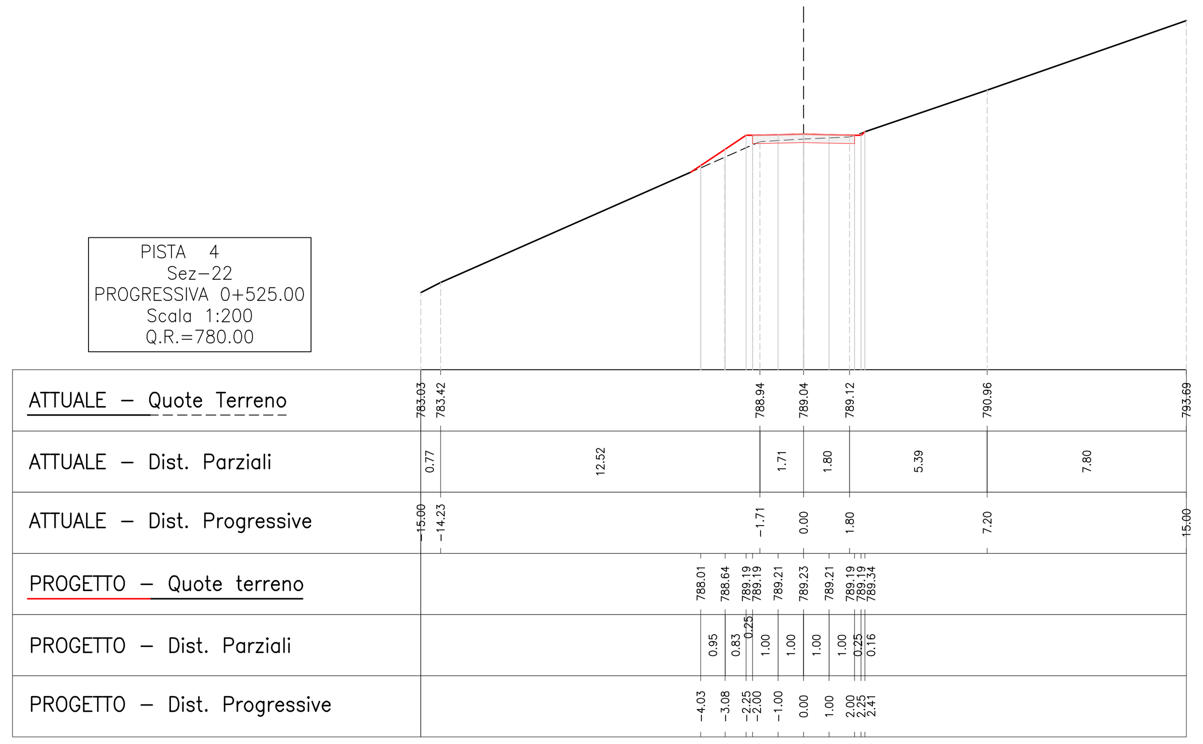

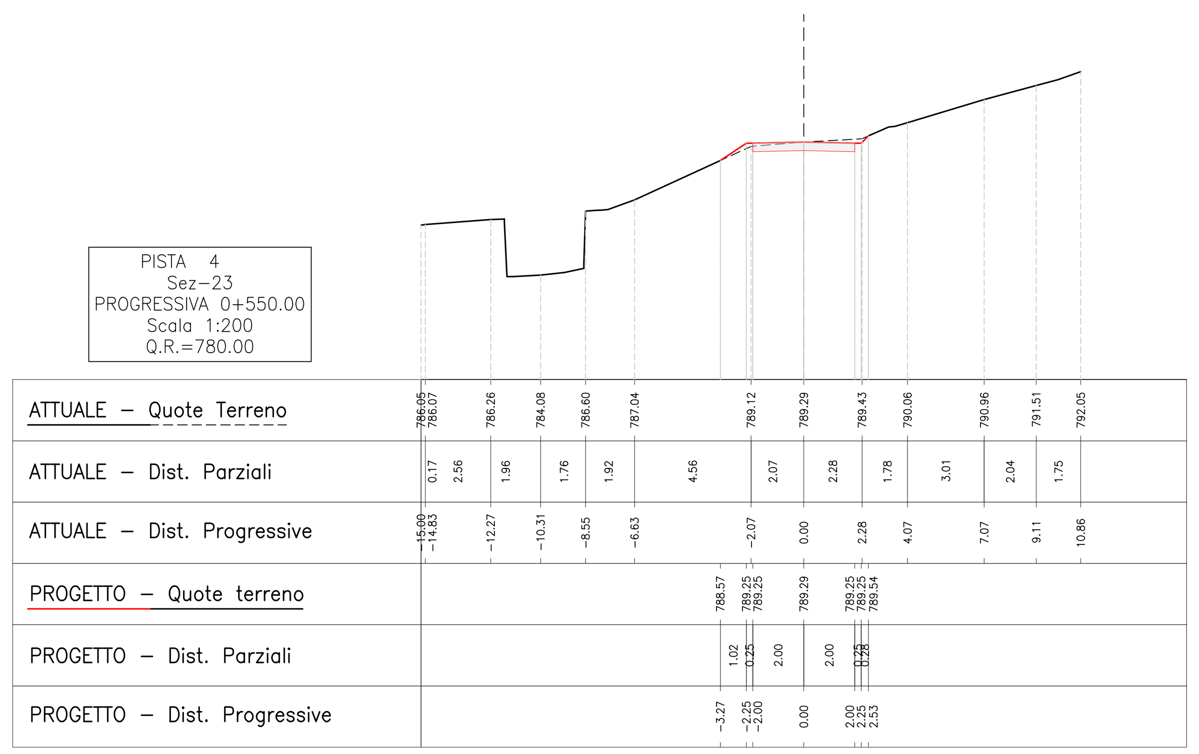

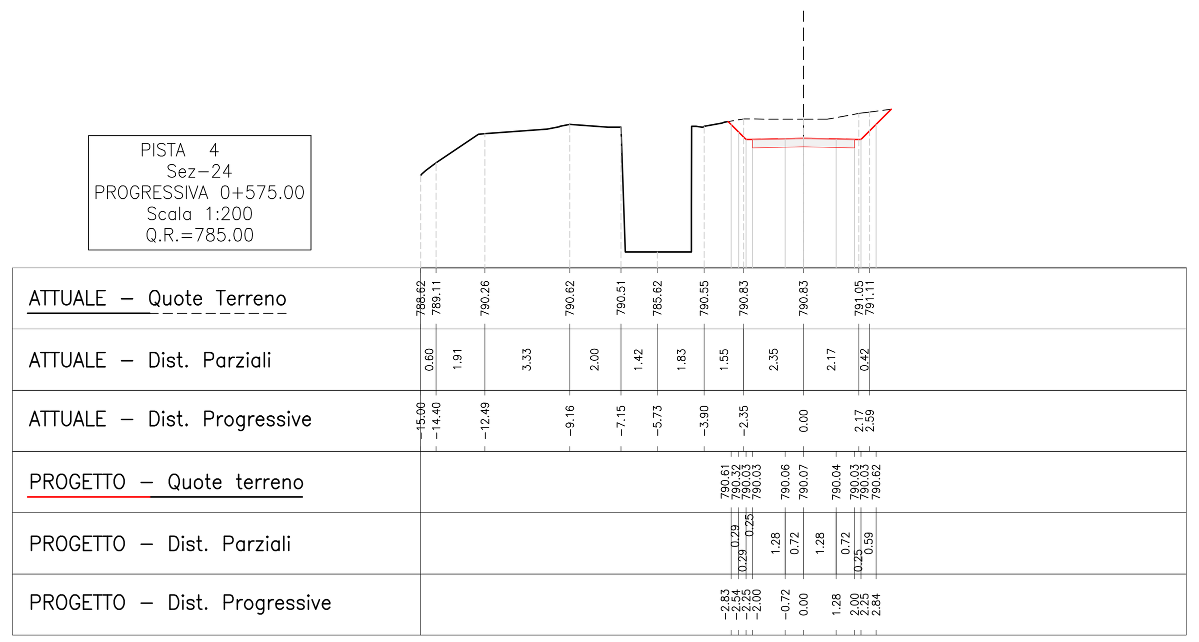

COMUNE DI CORTONA
(Provincia di Arezzo)

NUOVE ACQUE S.p.A.

Loc. Poggio Cuculo, Patrignone 52100 - Arezzo - Tel.0575/339500 Fax. 0575/320289 - www.nuoveacque.it

INTERVENTI PER L'INCREMENTO DELLA SICUREZZA DELLA DIGA DI CERVENTOSA
CIG: 9579036692

Elaborato	PROGETTO DEFINITIVO	Scala
T-P03.5	**Interventi di ripristino funzionale in sede della viabilità principale e delle piste esistenti di accesso alla diga.** Sezioni trasversali (5 di 5)	1:1.000 1:200

Revisione:	Nome file:	Data:	Descrizione:	Redatto:	Controllato:	Approvato:
3ª						
2ª						
1ª						
emissione	T-P03.5.dwg	Gennaio 2023	1° Emissione	Geom. Ugo Manganaro	Ing. Andrea Chiarini	Ing. Remo Chiarini

Progettisti

Gruppo di lavoro:
Ing. Remo Chiarini (Responsabile integrazione prestazioni specialistiche)
Ing. Andrea Chiarini (Geotecnica e Strutture)
Ing. Alessandro Berni (Idrologia, Idraulica, elaborati economici e piano particellare)
Ing. Cosimo Convertino (Sicurezza)

CHIARINI ASSOCIATI
INGEGNERIA CIVILE E AMBIENTALE
Via Galileo Ferraris, 63- 52100 AREZZO - Tel. 0575 355817 - Fax 0575 1824157
www.chiariniassociati.com info@chiariniassociati.com

CHIARINI REMO
ORDINE DEGLI INGEGNERI DELLA PROVINCIA DI AREZZO
Ingegnere
05.10.2023 16:10:53 UTC

CHIARINI ANDREA
ORDINE DEGLI INGEGNERI DELLA PROVINCIA DI AREZZO
Ingegnere
05.10.2023 16:11:41 UTC

Visto del committente
Il R.U.P.

Consulenza tecnico scientifica per l'allestimento dei modelli di calcolo strutturale: **Prof. Ing. Andrea Benedetti**
Ing. Remo Chiarini **Ing. Andrea Chiarini** **Ing. Omar Milighetti**

Topografia ed elaborazioni Gis e Cad: Ing. Elisa Lucioli; Geom. Meri Migliacci, Geom. Mario Sensi, Geom. Ugo Manganaro, Geom. Daniele Tellini

Il presente elaborato, posto sotto tutela di legge, è stato redatto per conto di NUOVE ACQUE S.p.A. da CHIARINI ASSOCIATI Ingegneria Civile e Ambientale e, senza la preventiva autorizzazione scritta dell'autore, sono vietate la riproduzione, anche parziale, e la cessione a terzi estranei ai procedimenti autorizzativi o di appalto.

Verifica e validazione eseguita secondo Norme UNI EN ISO 9001:2000 da Nuove Acque S.p.A.