

**SOGGETTO PROPONENTE:**



SMARTENERGY

SMARTENERGYIT2111 S.R.L.  
P.zza Cavour n.1. 20121 Milano (MI)

**COMUNE DI GRAVINA IN PUGLIA (BA)  
Località MASSERIA PELLICCIARI**

**PROGETTO PER LA REALIZZAZIONE DI UN NUOVO IMPIANTO AGRIVOLTAICO  
E DELLE RELATIVE OPERE DI CONNESSIONE ALLA RTN  
POTENZA NOMINALE 35,09 MW  
DENOMINAZIONE IMPIANTO - AFV\_Pellicciari**

**PROGETTO DEFINITIVO**

PROCEDURA DI AUTORIZZAZIONE UNICA REGIONALE di cui all'art.12 del D.lgs 387/2003 - Linee Guida Decr. MISE 10/09/2010  
PROCEDURA DI VALUTAZIONE DI IMPATTO AMBIENTALE PRESSO IL MITE ai sensi dell'art. 31, c.6 del DL 77/21  
PROGETTAZIONE AGRIVOLTAICA ai sensi dell'articolo 65, comma 1-quater e 1-quinquies, del decreto-legge 24 gennaio 2012, n. 1  
e delle LINEE GUIDA IMPIANTI AGRIVOLTAICI pubblicate dal MITE il 06/06/2022

Elaborati Grafici inquadramento archeologico

**CARTA ARCHEOLOGICA**

codice interno

rev

**EG 033**

denominazione elaborato

2L7CDF0\_ElaboratoGrafico\_0\_33.pdf

2L7CDF0

**PROGETTAZIONE DELLE OPERE:**

firma / timbro progettista

**Coordinamento Generale e delle Prestazioni Specialistiche:**

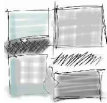

**Arch. Andrea Giuffrida**  
Via Cannolaro, 33 - 89047 Roccella Ionica (RC)  
Via Gandino, 21 - 00167 Roma (RM)

**Studi Archeologici e indagini in campo**

Dottorssa archeologa **Domenica Carrasso**  
n. 1010 nell'elenco nazionale MIC di Archeologo Fascia I

firma / timbro committente

02						COD. DOCUMENTO C477_EG_033 FOGLIO <input type="checkbox"/> DI <input type="checkbox"/>
01						
00	09/2023	prima emissione	DC	AG	AG	
REV.	DATA	DESCRIZIONE MODIFICA	REDATTO	APPROVATO	AUTORIZZATO	

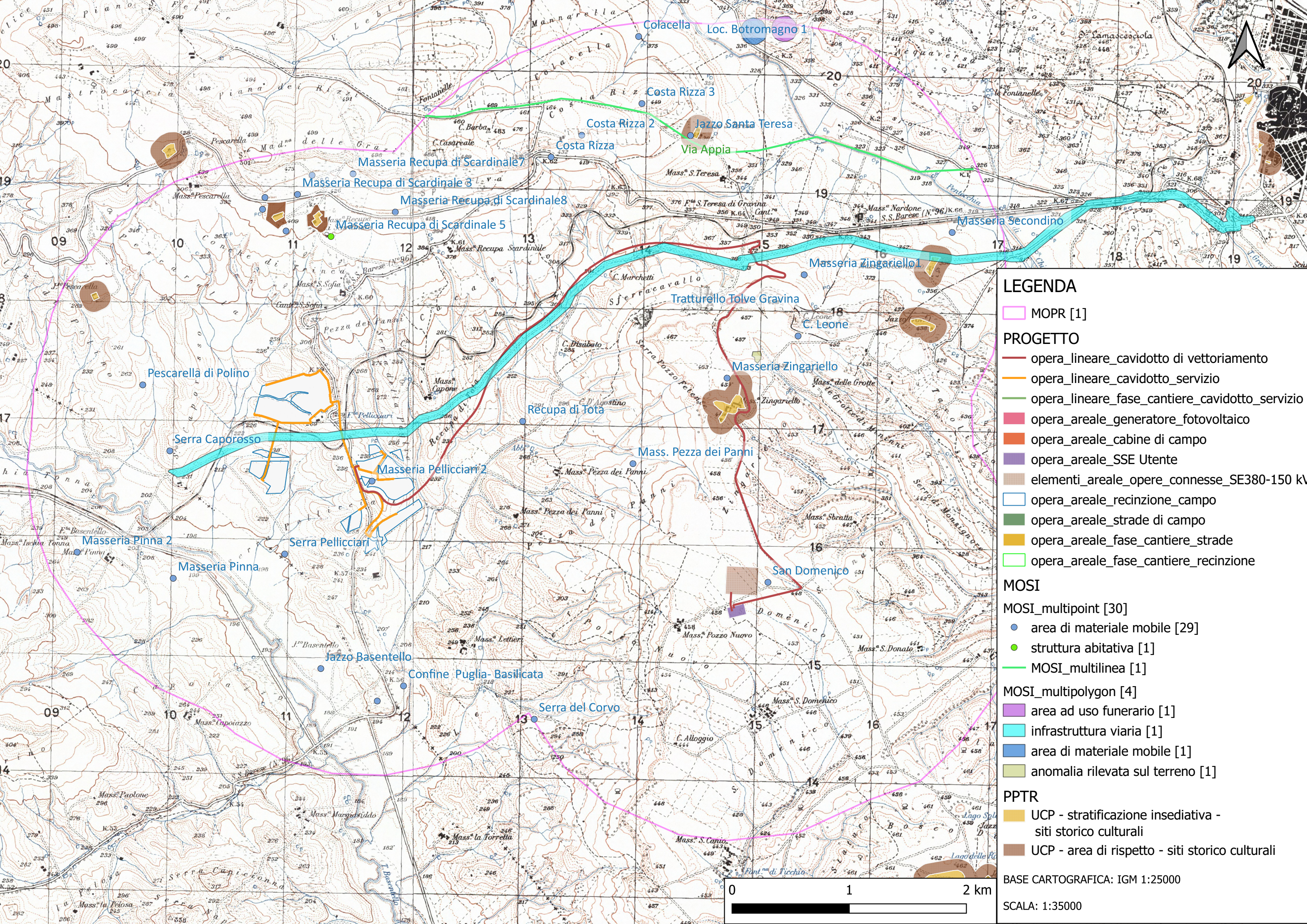

**LEGENDA**

- MOPR [1]
- PROGETTO**
- opera\_lineare\_cavidotto di vettoriamento
- opera\_lineare\_cavidotto\_servizio
- opera\_lineare\_fase\_cantiere\_cavidotto\_servizio
- opera\_areale\_generatore\_fotovoltaico
- opera\_areale\_cabine di campo
- opera\_areale\_SSE Utente
- elementi\_areale\_opere\_connesse\_SE380-150 kV
- opera\_areale\_recinzione\_campo
- opera\_areale\_strade di campo
- opera\_areale\_fase\_cantiere\_strade
- opera\_areale\_fase\_cantiere\_recinzione
- MOSI**
- MOSI\_multipoint [30]
- area di materiale mobile [29]
- struttura abitativa [1]
- MOSI\_multilinea [1]
- MOSI\_multipolygon [4]**
- area ad uso funerario [1]
- infrastruttura viaria [1]
- area di materiale mobile [1]
- anomalia rilevata sul terreno [1]
- PPTR**
- UCP - stratificazione insediativa - siti storico culturali
- UCP - area di rispetto - siti storico culturali

BASE CARTOGRAFICA: IGM 1:25000

SCALA: 1:35000

