



fotografia 1



fotografia 2



fotografia 3



fotografia 4



fotografia 5



fotografia 6



fotografia 7



fotografia 8



fotografia 9

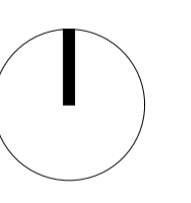

SOGGETTO PROPONENTE:

SMARTENERGY2111 S.R.L.
 P.zza Cavallotti n.1 - 20121 Milano (MI)

COMUNE DI GRAVINA IN PUGLIA (BA)
 Località MASSERIA PELLICCIARI
**PROGETTO PER LA REALIZZAZIONE DI UN NUOVO IMPIANTO AGRIVOLTAICO
 E DELLE RELATIVE OPERE DI CONNESSIONE ALLA RTN**
 POTENZA NOMINALE 35,09 MW
 DENOMINAZIONE IMPIANTO - AFV_Pellicciari

PROGETTO DEFINITIVO
 PROCEDURA DI AUTORIZZAZIONE UNICA REGIONALE di cui all'art. 12 del D. G. 387/2003 - Linee Guida Dec. MIIE 10/09/2010
 PROCEDURA DI VALUTAZIONE DI IMPATTO AMBIENTALE PRESSO IL MITE ai sensi dell'art. 31, c. 6 del DL 77/21
 PROGETTAZIONE AGRIVOLTAICA ai sensi dell'articolo 05, comma 1, lettere a) e b) del decreto legge 24 gennaio 2012, n. 1
 e delle LINEE GUIDA IMPIANTI AGRIVOLTAICI pubblicate dal MITE il 06/06/2022

Serie grafici Rilievo	Codice Milano
Documentazione fotografica - FOGLIO 2	RI 005 01
Scale 1:2.500	Scheda di identificazione del documento 2L7CDDFO_RilievoPianoAltimetrico_05_R1.pdf 2L7CDDFO

PROGETTAZIONE DELLE OPERE:

Progettazione civile e inserimento ambientale
 Arch. Andrea Giuffrida
 Via Carrozzaro, 33 - 89047 Roccella Ionica (RC)
 Via Gardino, 21 - 00187 Roma (RM)

Strutture e supporto tecnico opere civili:
 Studio La Monaca Srl
 Via Circo, 35 - 00179 Roma (RM)

Agromonia e studi culturali
 Dott. Agr. Gianfranco Giuffrida
 Via Carrozzaro, 33 - 89047 Roccella Ionica (RC)

Progettazione elettrica
 Energy Client Service Srl
 Via F. Comincioli, 03
 24124 Bergamo

02	09/2023	seconda emissione	AG	AG	AG	COD. DOCUMENTO
01	09/2023	seconda emissione	AG	AG	AG	CAT. RI_005
00	07/2022	prima emissione	CP	AG	AG	FOGLIO
REV.	DATA	DESCRIZIONE MODIFICA	REDATTO	APPROVATO	AUTORIZZATO	1 DI 2

E' vietata la stampa o la riproduzione senza la preventiva autorizzazione



fotografia 10



fotografia 11



fotografia 12



fotografia 13



fotografia 14



fotografia 15



fotografia 16



fotografia 17



fotografia 18



fotografia 19



fotografia 20

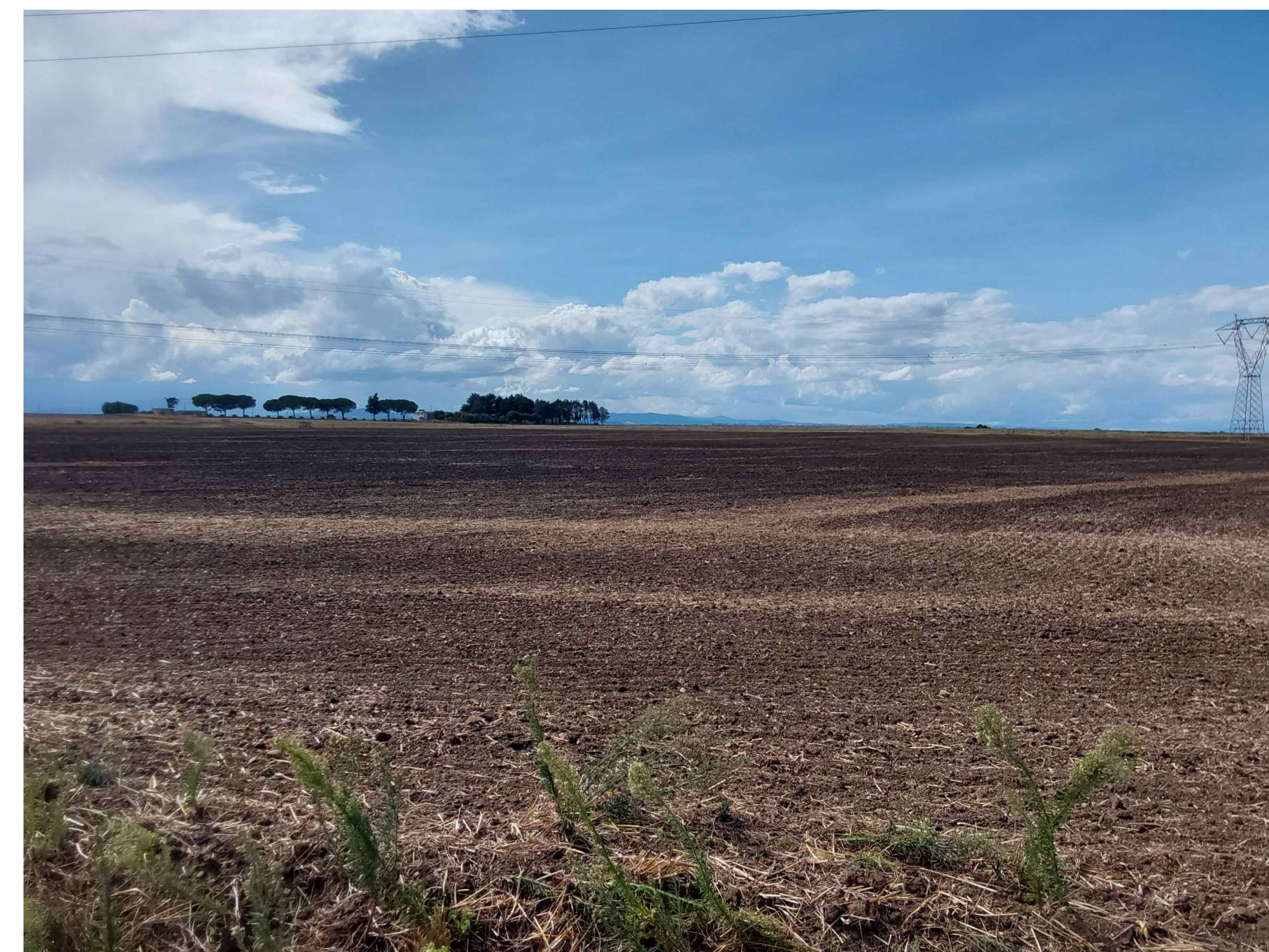

fotografia 21

SMARTENERGY2111 S.R.L.
P.zza Cavour n. 1, 20121 Milano (MI)

COMUNE DI GRAVINA IN PUGLIA (BA)
Località MASSERIA PELLICCIARI
PROGETTO PER LA REALIZZAZIONE DI UN NUOVO IMPIANTO AGRIVOLTICO E DELLE RELATIVE OPERE DI CONNESSIONE ALLA RTN
POTENZA NOMINALE 35,09 MW
DENOMINAZIONE IMPIANTO - AFV_Pellicciari

PROGETTO DEFINITIVO
PROCEDURA DI AUTORIZZAZIONE LINEA REGIONALE B ex art. 12 del D. Lgs. 30/2002 - Linea Guida Decr. MISE 10/09/2010
PROCEDURA DI VALUTAZIONE DI IMPATTO AMBIENTALE PRESSO IL MTE e verso INFRA 31 - c. 6 del D.L. 77/11
PROGETTAZIONE AGRIVOLTICO e opere di infrastruttura RTN, opere di infrastruttura del sistema RTN di potenza 0,01 n. 1
e delle LINEE GUIDA IMPIANTI AGRIVOLTICO pubblicate dal MTE il 06/06/2022

Area studi: **RI 005 01**

Documentazione fotografica - FOGLIO 3

Scale: 1:2.500

PROGETTAZIONE DELLE OPERE:

Progettazione civile e inserimento ambientale
Arch. Andrea Giuffrida
Via Camerello, 33 - 80047 Roccella Jonica (RC)
Via Giardini, 21 - 00167 Roma (RM)

Strutture e supporto tecnico opere civili:
Studio La Monaca Srl
Via Clizia, 35 - 00179 Roma (RM)

Agromonia e studi culturali:
Dott. Agr. Gianfranco Giuffrida
Via Camerello, 33 - 80047 Roccella Jonica (RC)

Progettazione elettrica
Energy Ciel Service Srl
Via T. Costanzi, 83
24124 Bergamo

Vista: Intero progetto
Vista: Intero cantiere

02					COO. DOCUMENTO
01	09/2023	seconda emissione	AG	AG	CA17_RI_005
00	07/2022	prima emissione	CP	AG	F05410
REV.	DATA	DESCRIZIONE MODIFICA	REDAITTO	APPROVATO	AUTORIZZATO
					1 di 3

© 2023 Smart Energy 2111 S.r.l. - All rights reserved. - Il presente documento è riservato ai soli destinatari autorizzati.