

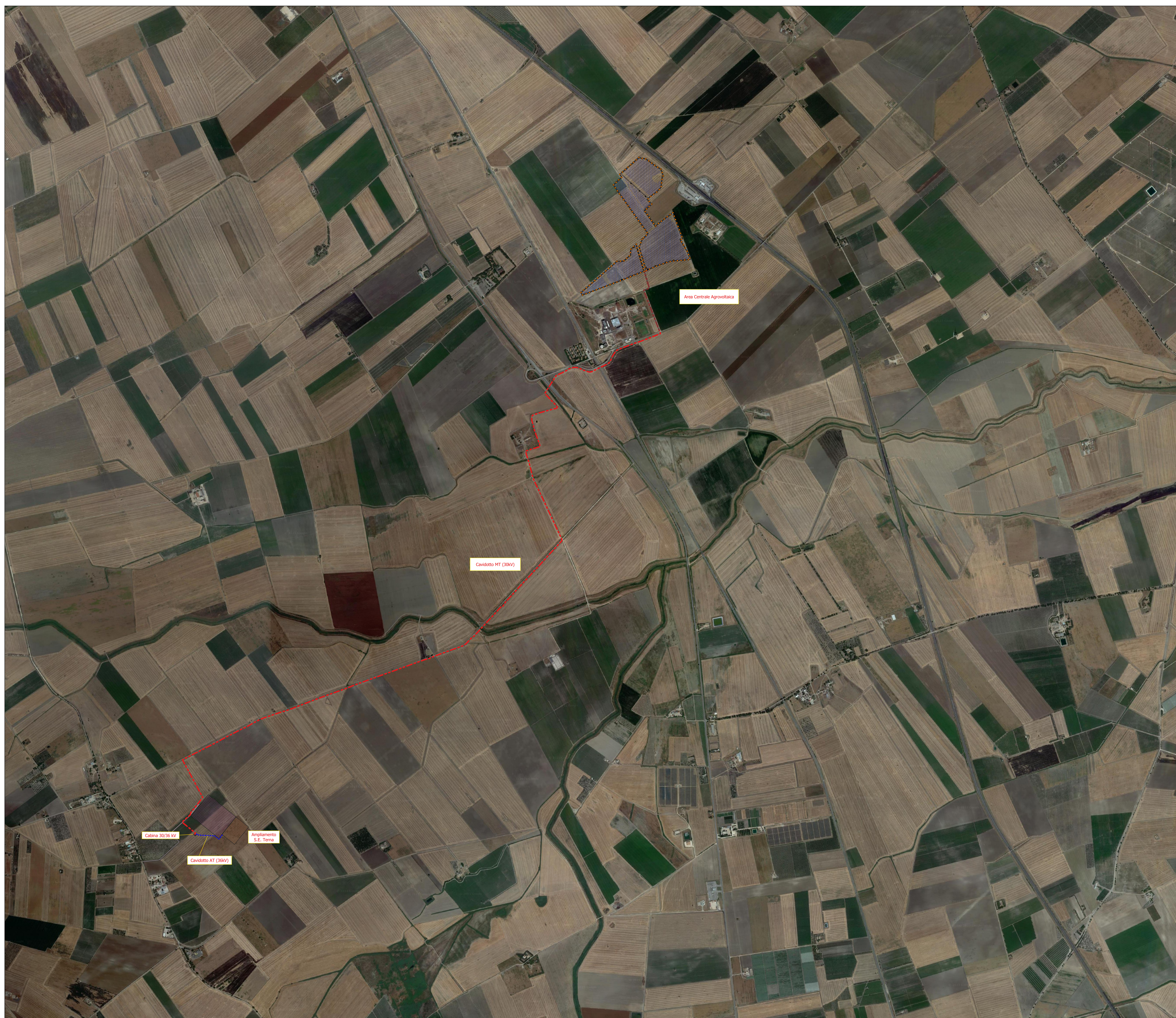



- Centrale Agrovoltaica
- Moduli FV
- Recinzione
- Viabilità
- ConneSSIONE
- Cavidotto MT
- Cavidotto AT
- Stazione TERNA
- Ampliamento S.E. TERNA
- Cabina di consegna



AGROVOLTAICO "LA MOTTA"

Progetto per la costruzione e l'esercizio di un impianto agrovoltaico per la produzione di energia elettrica da fonte fotovoltaica e delle relative opere ed infrastrutture connesse, della potenza elettrica di 30,7664 MW DC 26,14 MW DC * e 30,00 MW AC 25,00 MW AC *, con contestuale utilizzo del terreno ad attività agricole di qualità e apicoltura, da realizzare nel Comune di Foggia (FG) e nel Comune di San Severo (FG) in località "La Motta"

* Revisione n. 1: Modifiche al progetto consistenti nella variazione planimetrica dell'area interessata dall'impianto agrovoltaico, ora ricadente in aree idonee di cui al D.Lgs. 159/2021 s.m.i., nella riduzione della superficie totale occupata dal sistema agrovoltaico (S tot) e nella riduzione della potenza elettrica.

PROGETTO DEFINITIVO

Proponente dell'impianto FV:

ILOS
INE Foggia 1 Srl
Via C. D'Annunzio n. 6, 71016, San Severo (FG)
P.C. info@iilos.it@inefoggia1.it

CHIERICONI SERGIO
Documento firmato digitalmente, ai sensi del D.Lgs. 28/12/2009 n. 445 s.m.i. e del D.Lgs. 7/03/2005 n. 82 s.m.i.

Partner del progetto agronomico e Coordinatore generale e progettazione:

M2 ENERGIA S.r.l.
Via C. D'Annunzio n. 6, 71016, San Severo (FG)
m2energia@gmail.com - m2energia@pec.it

GIANCARLO FRANCESCO DIMAURO
Documento firmato digitalmente, ai sensi del D.Lgs. 28/12/2009 n. 445 s.m.i. e del D.Lgs. 7/03/2005 n. 82 s.m.i.

Gruppo di progettazione:

Ing. Giovanni Montanarella - progettazione generale e progettazione elettrica
Arch. Giuseppe Pulzì - progettazione generale e coordinamento gruppo di lavoro
Ing. Salvatore Di Croce - progettazione generale, studi e indagini idrologiche e idrauliche
Dott. Arturo Ulro - studi e progettazione agronomica
Ing. Angela Cuonzo - studio d'impatto ambientale e analisi territoriale
Geom. Donato Lenzi - studio d'impatto ambientale e rilievi topografici
Dott. Geologo Baldassarre F. La Tessa - studi e indagini geologiche, geotecniche e sismiche
Dott. Archeologo Antonio Saponà - studi e indagini archeologiche
Ing. Nicola Robles - valutazione d'impatto acustico
Ing. Filippo A. Filippelli - valutazione d'impatto acustico

Elaborato redatto da:
Ing. Salvatore Di Croce
Ordine degli Ingegneri - Provincia di Potenza - n. 1733

Spazio riservato agli uffici:

PD

N. progetto:
FGF02

Redatto il:
26/09/2022

Titolo elaborato:
Corografia d'inquadramento dell'area su Ortofoto

Revisione: **Revisione n. 1 del 27/10/2023**

Codice elaborato:
PD01_04_01

Formato di stampa:
A0

Nome, file o identificativo:
FGF02_PD01_04_01_CorografiaOrtofoto