

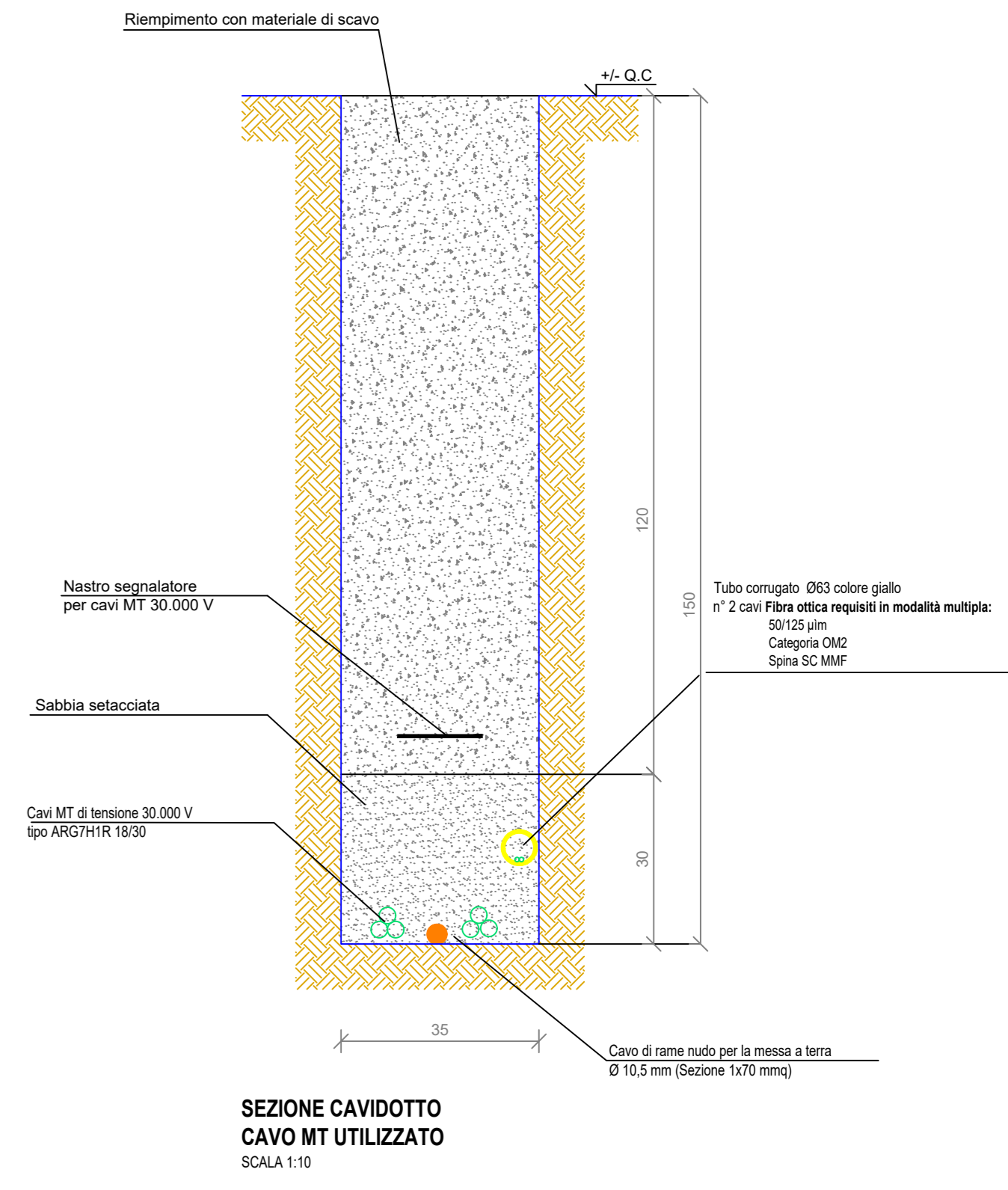

- 1 LEGENDA
- CABINA DI TRASFORMAZIONE
 - CABINA DI CONSEGNA
 - LOCALE DI SERVIZIO
 - PANNELLI FOTOVOLTAICI
 - INVERTER
 - PERIMETRO SOTTOCAMPO
 - PERIMETRO STRADA INTERNA
 - RECINZIONE
 - INGRESSO
 - LINEA MT
 - LINEA FIBRA OTTICA

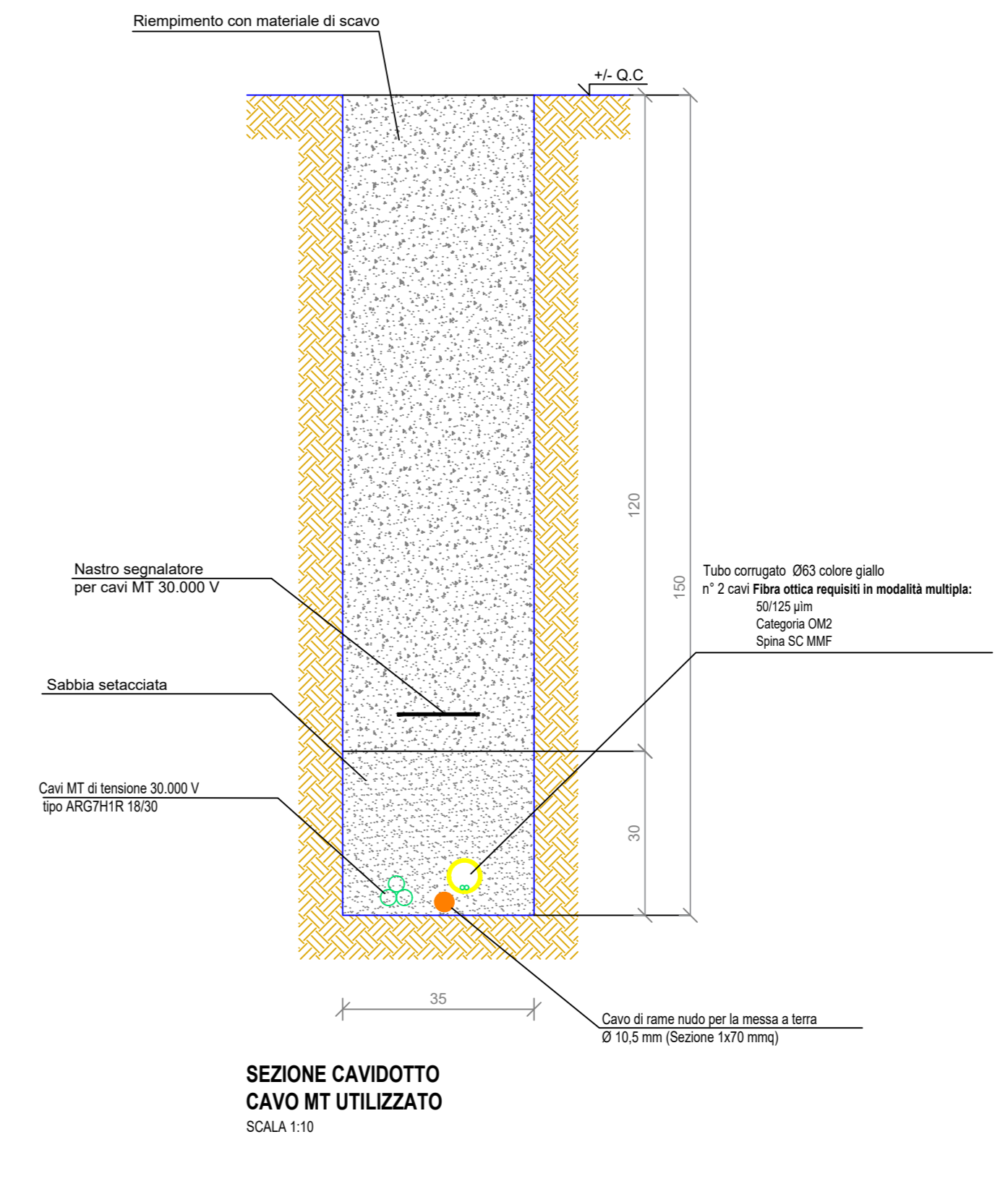
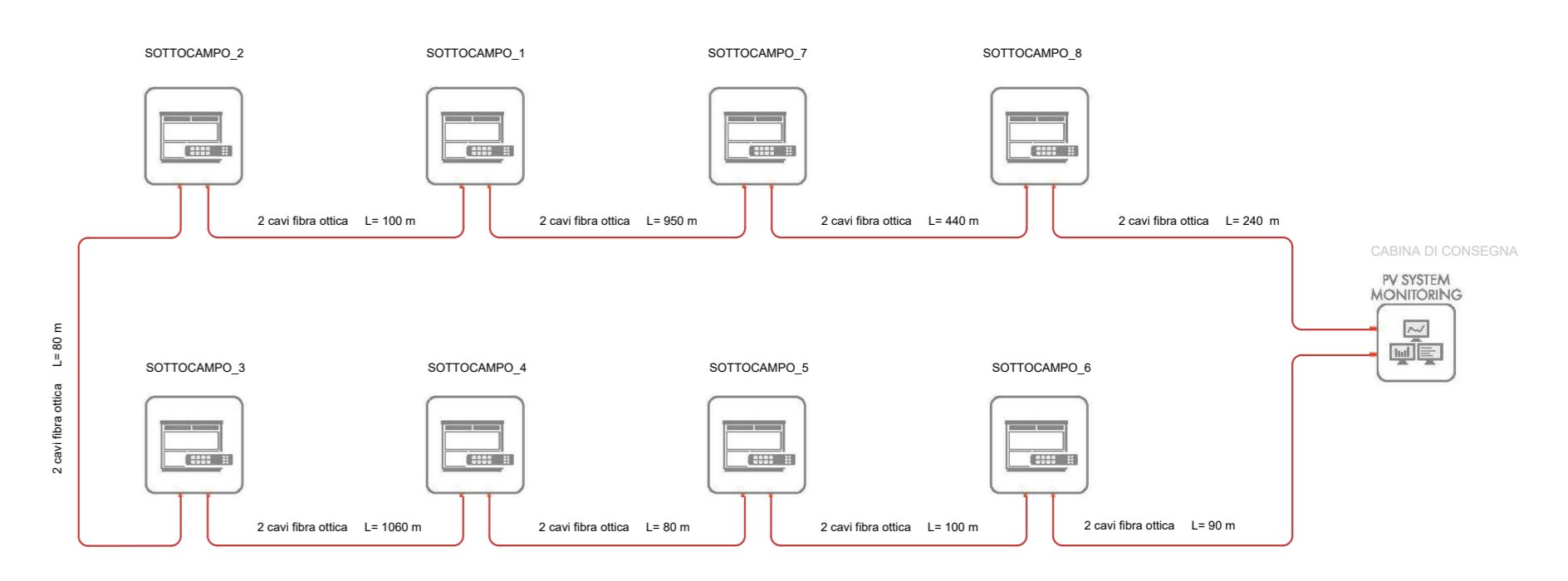

1. NOTA
IL CAVO DI RAME NUDO DEVE SEGUIRE IL PERCORSO DEL CAVO MT

| | |
|---|---|
| | |
| AGROVOLTAICO "LA MOTTA" Progetto per la costruzione e l'esercizio di un impianto agrovoltaico per la produzione di energia elettrica da fonte fotovoltaica e delle relative opere ed infrastrutture connesse, della potenza elettrica di 30,7664 MW DC 25,14 MW DC ⁺ e 30,00 MW AC 25,00 MW AC ⁺ , con contestuale utilizzo del terreno ad attività agricole di qualità e apicoltura, da realizzare nel Comune di Foggia (FG) e nel Comune di San Severo (FG) in località "La Motta" <small>* Revisione n. 1: Modifiche al progetto consistenti nella variazione planimetrica all'area interessata dall'impianto agrovoltaico, ora ricadente in aree idonee di cui al D.lgs. 159/2021 s.m.i., nella riduzione della superficie totale occupata dal sistema agrovoltaico (S tot) e nella riduzione della potenza elettrica.</small> | |
| PROGETTO DEFINITIVO | |
| Proprietario dell'impianto FV: ILS INE Foggia 1 Srl INE FOGGIA 1 S.r.l. Piazza di Sant'Anastasia n. 7, 00186, Roma (RM) PEC: inefoggia1sr@inefoggia1sr.it CHERICONI SERGIO Documento firmato digitalmente, ai sensi del D.Lgs. 28/12/2000 n. 445 s.m.i. e del D.Lgs. 7/03/2005 n. 82 s.m.i. | Gruppo di progettazione: Ing. Giovanni Montanarella - progettazione generale e progettazione elettrica Arch. Giuseppe Pulizzi - progettazione generale e coordinamento gruppo di lavoro Ing. Salvatore Di Croce - progettazione generale, studi e indagini idrologiche e idrauliche Dott. Arturo Urso - studi e progettazione agronomica Ing. Angela Cuorizzo - studio d'impatto ambientale e analisi territoriale Geom. Donato Lenzi - studio d'impatto ambientale e rilievi topografici Dott. Geologo Balduzzare F. La Tessa - studi e indagini geologiche, geotecniche e sismiche Dott. Archeologo Antonio Saponara - studi e indagini archeologiche Ing. Nicole Robles - valutazione d'impatto acustico Ing. Filippo A. Filippetti - valutazione d'impatto acustico |
| Partner del progetto agronomico e Coordinatore generale e progettazione: M2 ENERGIA S.r.l. Via C. D'Ambrosio n. 6, 71016, San Severo (FG) m2energia@gmail.com - m2energia@pec.it | Elaborato redatto da: Ing. Giovanni Montanarella Ordine degli Ingegneri - Provincia di Potenza n. 1962 |
| Giancarlo Francesco Dimiuro Documento firmato digitalmente, ai sensi del D.Lgs. 28/12/2000 n. 445 s.m.i. e del D.Lgs. 7/03/2005 n. 82 s.m.i. | |
| Spazio riservato agli uffici: | |
| Titolo elaborato: PD Sezioni dell'impianto Distribuzione fibra Ottica | Codice elaborato: PD06_05_01 |
| N. progetto: F007022 | Codice identificativo: MASE-10.9119 |
| Redatto il: 26/09/2022 | Revisione: Revisione n. 1 del 27/10/2023 |
| Protocollo: SBRASCB | Scala: 1:1500 |
| Formato di stampa: A0 | Nome file o identificatore: F007022_PD06_05_01_Sec0208FibraOttica |