

INQUADRAMENTO GENERALE

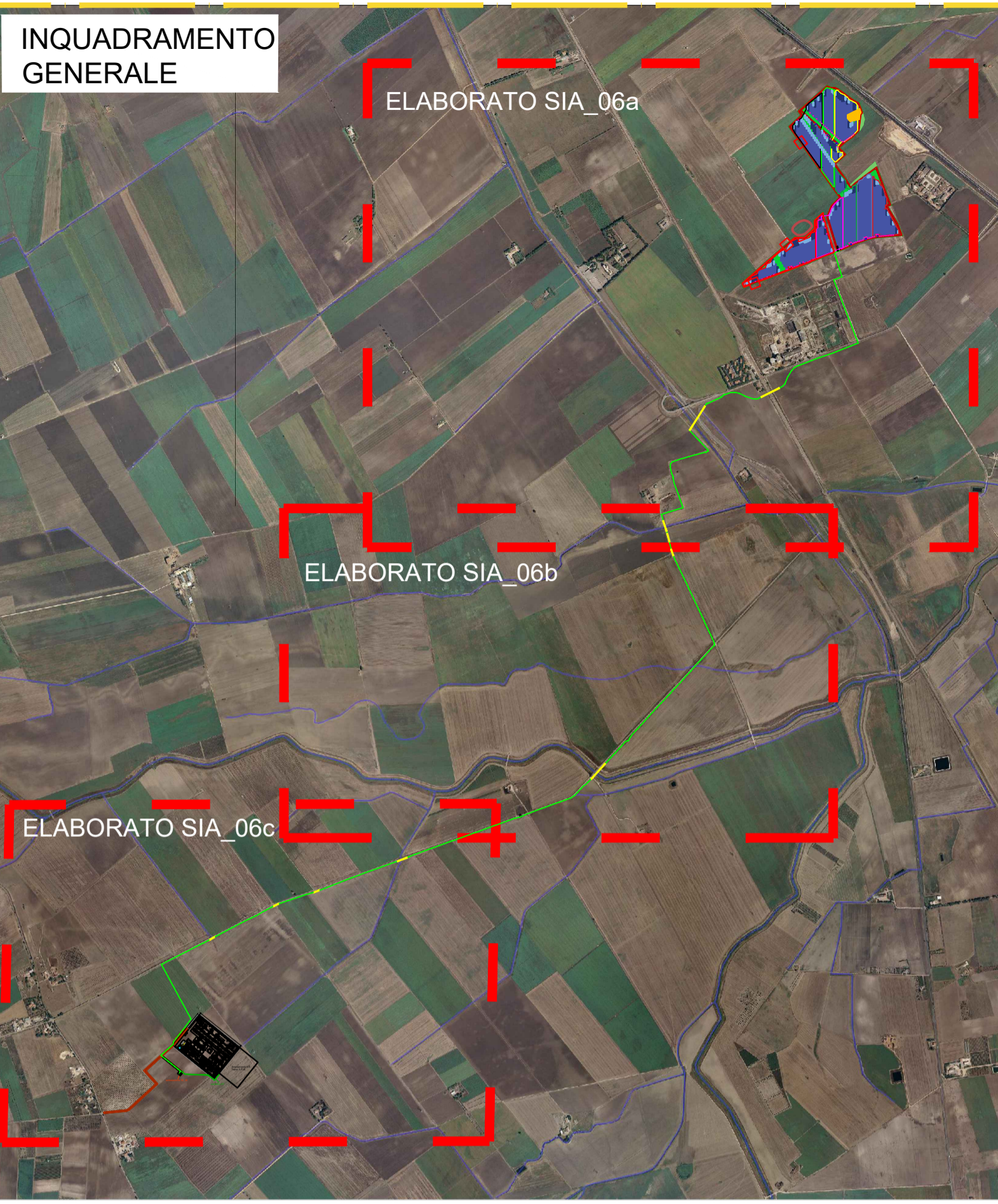

Corso d'acqua	Corso d'acqua episodico	Impianto Agrovoltaico
Corso d'acqua obliterato	Corso d'acqua tombato	
Recapito finale di bacino endorelico		Cavidotto 30 kw da realizzare
Sorgenti		Cavidotto 30 kw da realizzare (TOC)
Canali lagunari		Cavidotto AT da realizzare

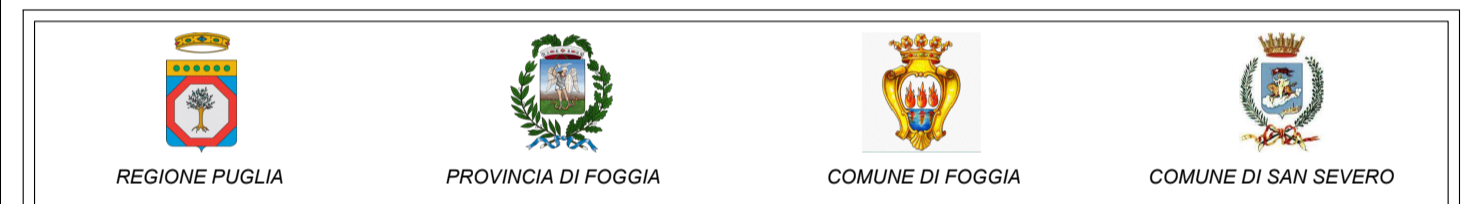

AGROVOLTAICO "LA MOTTA"

Progetto per la costruzione e l'esercizio di un impianto agrovoltaico per la produzione di energia elettrica da fonte fotovoltaica e delle relative opere ed infrastrutture connesse, della potenza elettrica di 30,7664 MW DC 26,14 MW DC* e 30,00 MW AC 25,00 MW AC*, con contestuale utilizzo del terreno ad attività agricole di qualità e apicoltura, da realizzare nel Comune di Foggia (FG) e nel Comune di San Severo (FG) in località "La Motta"

* Revisione n. 1: Modifiche al progetto consistenti nella variazione planimetriche all'area interessata dall'impianto agrovoltaico, ora ricadente in aree idonee di cui al D.lgs. 199/2021 s.m.i., nella riduzione della superficie totale occupata dal sistema agrovoltaico (S tot) e nella riduzione della potenza elettrica.

STUDIO IMPATTO AMBIENTALE

<p>Proponente dell'impianto FV:</p> <p>ILCOS INE Foggia 1 Srl A Company of ICS New Energy Italy</p> <p>INE FOGGIA 1 S.r.l. Piazza di Sant'Anastasia n. 7, 00186, Roma (RM) PEC: inefoggia1srl@legalmail.it</p> <p>CHIERICONI SERGIO Documento firmato digitalmente, ai sensi del D.Lgs. 28.12.2000 n. 445 s.m.i. e del D.Lgs. 7.03.2005 n. 82 s.m.i.</p>	<p>Gruppo di progettazione:</p> <p>Ing. Giovanni Montanarella - progettazione generale e progettazione elettrica Arch. Giuseppe Pulizzi - progettazione generale e coordinamento gruppo di lavoro Ing. Salvatore Di Croce - progettazione generale, studi e indagini idrologiche e idrauliche Dott. Arturo Urso - studi e progettazione agronomica Ing. Angela Cuonzo - studio d'impatto ambientale e analisi territoriale Geom. Donato Lensi - studio d'impatto ambientale e rilievi topografici Dott. Geologo Baldassarre F. La Tessa - studi e indagini geologiche, geotecniche e sismiche Dott.ssa Archeologa Paola Guacci - studi e indagini archeologiche Ing. Nicola Robles - valutazione d'impatto acustico Ing. Filippo A. Filippetti - valutazione d'impatto acustico</p>
--	--

<p>Proponente del progetto agronomico e Coordinatore generale e progettazione:</p> <p>m2 energia M2 ENERGIA S.r.l. Via C. D'Ambrosio n. 6, 71016, San Severo (FG) m2energia@gmail.com - m2energia@pec.it +39 0882 600963 - 340.8533113</p> <p>GIANCARLO FRANCESCO DIMAURO Documento firmato digitalmente, ai sensi del D.Lgs. 28.12.2000 n. 445 s.m.i. e del D.Lgs. 7.03.2005 n. 82 s.m.i.</p>	<p>Elaborato redatto da:</p> <p>Ing. Angela Ottavia Cuonzo Ordine degli Ingegneri - Provincia di Foggia - n. 2653</p> <p>Geom. Donato Lensi Collegio dei Geometri - Provincia di Foggia - n. 2323</p> <p>Spazio riservato agli uffici:</p>
--	---

Titolo elaborato:		Codice elaborato	
SIA Tavola idrologia superficiale - tav A		SIA_07A_01	
N. progetto: FG0F02	Codice identificativo MASE - ID: 9119	Codice A.U.: SBRA9C8	Protocollo:
Redatto il: 26/09/2022	Revisione: Revisione n. 1 del 27/10/2023	Scala: 1:5.000	Formato di stampa: A1
		Norme file o Identificatore: FG0F02_SIA_07A_01_IdrologiaSuperficiale	