

- SIC
- ZPS
- Parchi Naturali
- Riserve Naturali
- Demani forestali non coincidenti con istituti di protezione
- Divieto di esercizio venatorio - ARTA (DOG 442 - 10/08/2012) o Sito Natura 2000 non sottoposto a V.L.
- Aree urbanizzate e viabilità
- Divieto di esercizio venatorio - LN 157/92 (art. 21)

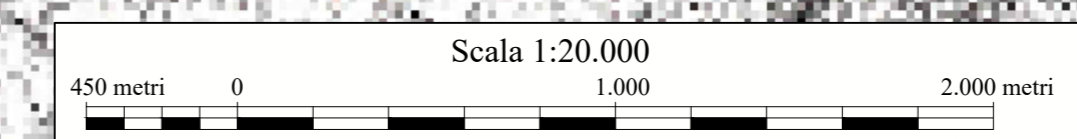

LEGENDA

Opere di progetto

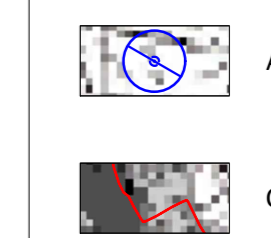

WTG	COORD. WGS84 - Fuso 33		COORD. ED50 - Fuso 33		COORD. GAUSS BOAGA		Caratteristiche tecniche Aerogeneratore di progetto	
	Est	Nord	Est	Nord	Est	Nord	Altezza (m)	Diam. Rotore (m)
WTG01	376128	4138723	376187	4138916	2996126	4138721	119	162
WTG02	375208	4138852	375257	4139045	2995296	4138850	119	162
WTG03	374214	4139091	374273	4139284	2994212	4139089	119	162
WTG04	374723	4138193	374782	4138386	2994721	4138191	119	162
WTG05	374346	4137467	374405	4137660	2994344	4137465	119	162
WTG06	374138	4136442	374197	4136635	2994136	4136440	119	162

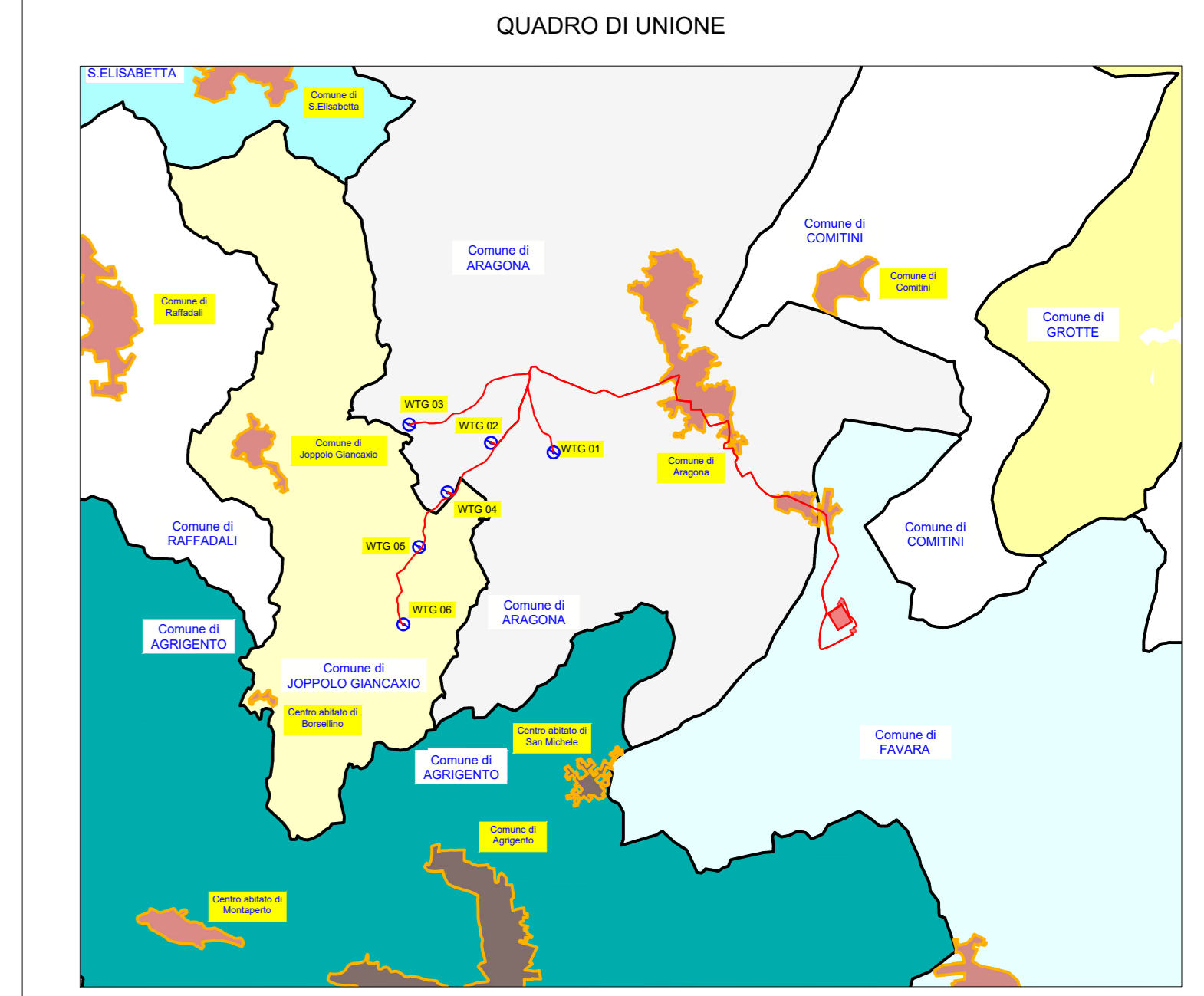

**REGIONE SICILIA**  
 PROVINCIA DI AGRIGENTO  
**COMUNI DI ARAGONA**  
**E JOppoLO GIANCAXIO**

**OGGETTO:**  
 PROGETTO DEFINITIVO PER LA COSTRUZIONE E L'ESERCIZIO DI UN IMPIANTO EOLICO NEI COMUNI DI ARAGONA E JOppoLO GIANCAXIO COSTITUITO DA 6 AEROGENERATORI DI POTENZA TOTALE PARI A 43.2 MW E RELATIVE OPERE DI CONNESSIONE

**SEZIONE C - STUDIO D'INSERIMENTO URBANISTICO E VINCOLISTICO**

**INQUADRAMENTO RISPETTO AL PIANO FAUNISTICO VENATORIO**

Nome file stampa: EO.ARG01.PD.C.09.pdf	Codifica regionale: RS06EPD0022A0	Scala: 1:20.000	Formato di stampa: 914 x 1200
Nome elaborato: EO.ARG01.PD.C.09	Tipologia: D		

Proprietario: <b>E-WAY GAMMA S.r.l.</b> Piazza di San Lorenzo in Lucina, 4 00186 ROMA (RM) P.IVA. 17171361003	Progettista: <b>E-WAY GAMMA S.r.l.</b> Piazza di San Lorenzo in Lucina, 4 00186 ROMA (RM) P.IVA. 17171361003
<b>E-WAY GAMMA S.R.L.</b> Piazza di San Lorenzo in Lucina, 4 00186 - Roma C.F. n. 17171361003	

CODICE	REV. n.	DATA REV.	REDAZIONE	VERIFICA	VALIDAZIONE
EO.ARG01.PD.C.09	00	10/2023	F. Mastrigiovanni	A. Bottono	A. Bottono