



LEGENDA

- Area ingombro temporaneo (Superficie da rinverdire/pristinare)
- Area ingombro permanente
- Strada asfaltata esistente (parte della viabilità da utilizzare per il trasporto)
- Caviddotto 30 kV di progetto (interrato)
- Cabina
- Aerogeneratore di progetto
- Pianto
- Limiti amministrativi

ELENCO AEROGENERATORI COMUNI DI ARAGONA (AG) - JOPPOLO GIANCAXIO (AG)

WTG	COORD. WGS84 - Fuso 33		Coord. ED50 - Fuso 33		COORD. GAUSS BOAGA		Caratteristiche tecniche Aerogeneratore di progetto	
	Est	Nord	Est	Nord	Est	Nord	H.mozzo (m)	(Diam. Rotore (m))
WTG01	376128	4138723	376187	4138916	2396126	4138721	119	162
WTG02	375298	4138862	375357	4139045	2395296	4138860	119	162
WTG03	374214	4139091	374273	4139284	2394212	4139089	119	162
WTG04	374723	4138193	374782	4138386	2394721	4138191	119	162
WTG05	374346	4137467	374405	4137660	2394344	4137465	119	162
WTG06	374138	4136442	374197	4136635	2394136	4136440	119	162

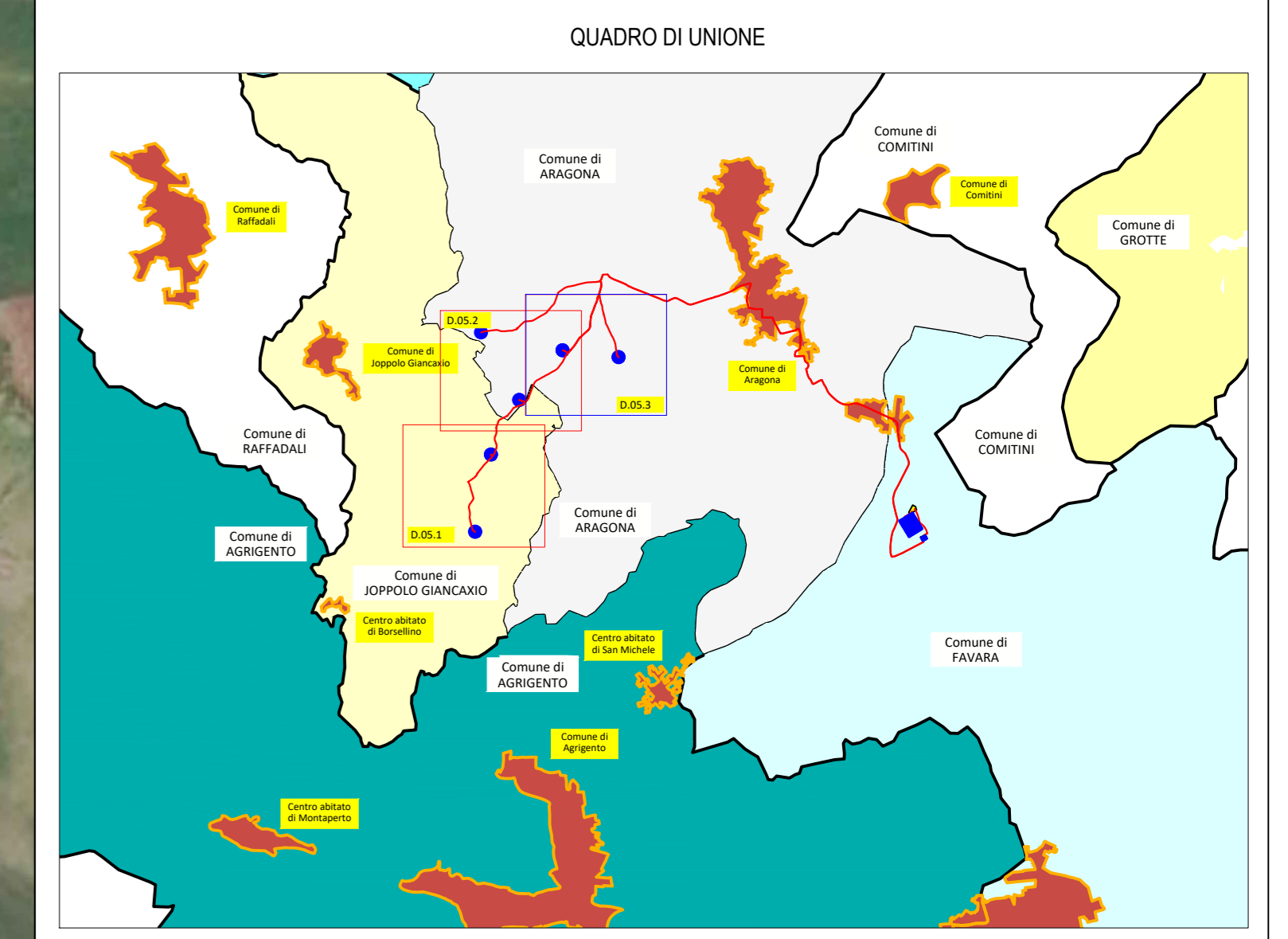

REGIONE SICILIA
 PROVINCIA DI AGRIGENTO
COMUNI DI ARAGONA
E JOPPOLO GIANCAXIO

Objetto:
PROGETTO DEFINITIVO PER LA COSTRUZIONE E L'ESERCIZIO DI UN IMPIANTO EOLICO NEI COMUNI DI ARAGONA E JOPPOLO GIANCAXIO COSTITUITO DA 6 AEROGENERATORI DI POTENZA TOTALE PARI A 43.2 MW E RELATIVE OPERE DI CONNESSIONE

Sezione:
SEZIONE D - VIABILITA' INTERNA AL SITO

PIANTA PIAZZOLA A REGIME TIPO - PARTE 3 DI 3

Nome file stampa: EO.ARG01.PD.D.05.3.pdf	Codifica regionale: RS06EPD0041A0	Scala: 1:2000	Formato di stampa: A0
Nome elaborato: EO.ARG01.PD.D.05	Tipologia: D		

Proprietario:
E-WAY GAMMA S.r.l.
 Piazza di San Lorenzo in Lucina, 4
 00186 ROMA (RM)
 P.IVA. 17171361003

Progettista:
E-WAY GAMMA S.r.l.
 Piazza di San Lorenzo in Lucina, 4
 00186 ROMA (RM)
 P.IVA. 17171361003

E-WAY GAMMA S.R.L.
 Piazza di San Lorenzo in Lucina, 4
 00186 - ROMA
 C.F.P. n° 17171361003

CODICE	REV. n.	DATA REV.	REDAZIONE	VERIFICA	VALIDAZIONE
EO.ARG01.PD.D.05.3	00	10/2023	R. Fucua/G. Carrano	A. Bottone	A. Bottone

