

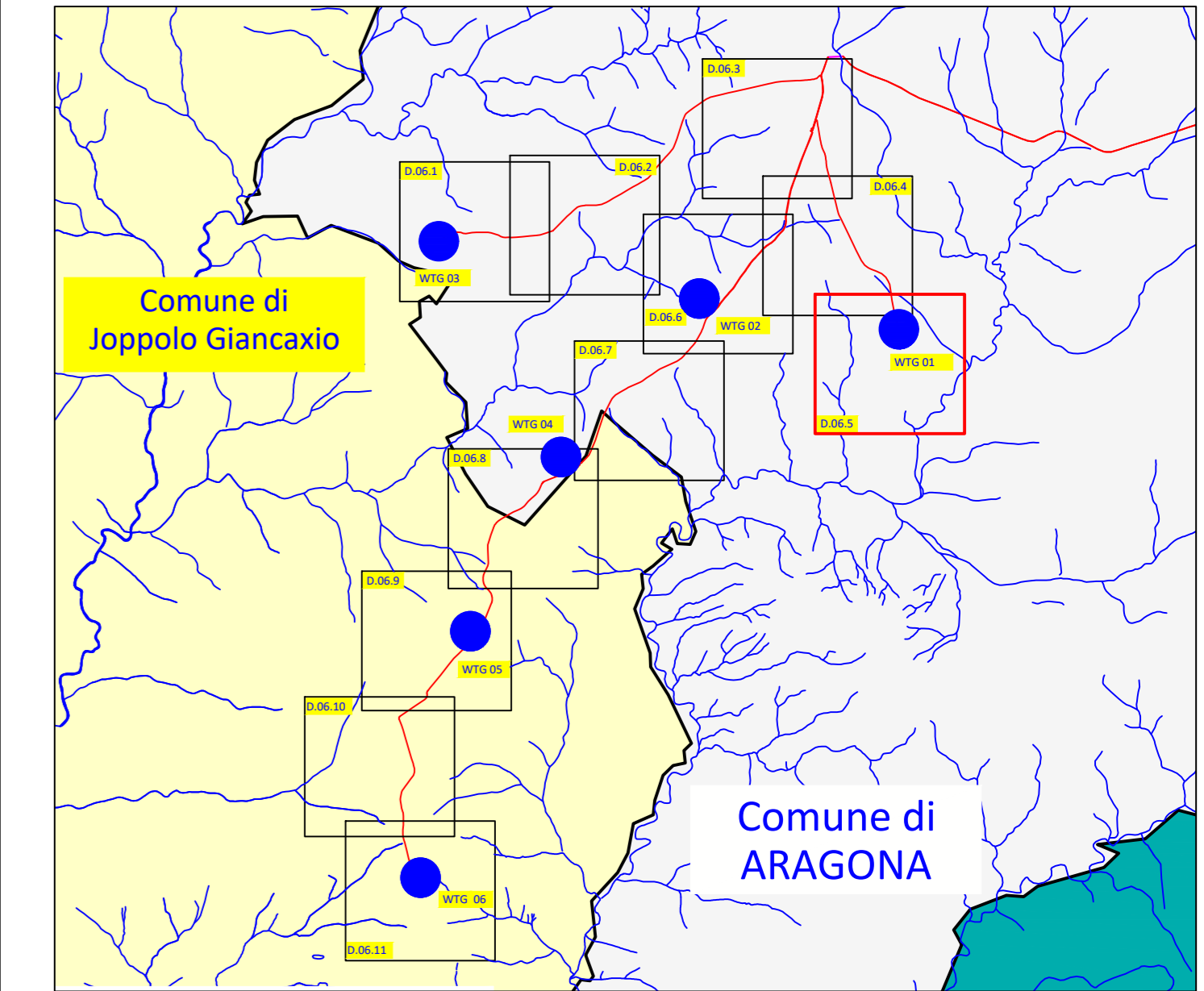

Legenda

-  Reticolo idrografico da CTR
-  Canalette di scolo
-  Piinto
-  Piazzole di montaggio

QUADRO DI UNIONE



REGIONE SICILIA
 PROVINCIA DI AGRIGENTO
COMUNE DI ARAGONA
E JOPPOLO GIANCAXIO

Oggetto:
PROGETTO DEFINITIVO PER LA COSTRUZIONE E L'ESERCIZIO DI UN IMPIANTO EOLICO NEI COMUNI DI ARAGONA E JOPPOLO GIANCAXIO COSTITUITO DA 6 AEROGENERATORI DI POTENZA TOTALE PARI A 43.2 MW E RELATIVE OPERE DI CONNESSIONE

Sezione:
SEZIONE D - VIABILITA' INTERNA AL SITO

Elaborato:
REGIMENTAZIONE ACQUE METEORICHE IN FASE DI CANTIERE - PARTE 5 di 11

| | | | |
|--|--------------------------------------|--------------------------|--------------------------------------|
| Nome file stampa: EO.ARG01.PD.D.06.5.pdf | Codifica regionale: RS06EPD0046A0 | Scala: 1:1.000 | Formato di stampa: 594x841 |
| Nome elaborato: EO.ARG01.PD.D.06 | Tipologia: D | | |

Proponente:
E-WAY GAMMA S.r.l.
 Piazza di San Lorenzo in Lucina, 4
 00186 ROMA (RM)
 P.IVA. 17171361003



E-WAY GAMMA S.R.L.
 Piazza di San Lorenzo in Lucina, 4
 00186 - Roma
 C.F./P. IVA 17171361003

Progettista:
E-WAY GAMMA S.r.l.
 Piazza di San Lorenzo in Lucina, 4
 00186 ROMA (RM)
 P.IVA. 17171361003



| CODICE | REV. n. | DATA REV. | REDAZIONE | VERIFICA | VALIDAZIONE |
|--------------------|---------|-----------|--------------|------------|-------------|
| EO.ARG01.PD.D.06.5 | 00 | 10/2023 | M. Verderame | A. Bottone | A. Bottone |
| | | | | | |
| | | | | | |

