

**REGIONE SICILIA**  
PROVINCIA DI AGRIGENTO  
**COMUNI DI ARAGONA**  
**E JOPPOLO GIANCAXIO**

Oggetto:

**PROGETTO DEFINITIVO PER LA COSTRUZIONE E L'ESERCIZIO DI UN IMPIANTO EOLICO NEI  
COMUNI DI ARAGONA E JOPPOLO GIANCAXIO COSTITUITO DA 6 AEROGENERATORI DI  
POTENZA TOTALE PARI A 43.2 MW E RELATIVE OPERE DI CONNESSIONE**

Sezione:

**SEZIONE ARCH - ARCHEOLOGIA**

Elaborato:

**COPERTURA E VISIBILITÀ DEL SUOLO**

Nome file stampa:

**EO.ARG01.PD.ARCH.SIA.05.pdf**

Codifica regionale:

**RS06EPD0091A0**

Scala:

**varie**

Formato di stampa:

**420 x 297**

Nome elaborato:

**EO.ARG01.PD.ARCH.SIA.05**

Tipologia:

**D**

Proponente:

**E-WAY GAMMA S.r.l.**

Piazza di San Lorenzo in Lucina, 4  
00186 ROMA (RM)  
P.IVA. 17171361003



**E-WAY GAMMA S.R.L.**  
P.zza San Lorenzo in Lucina, 4  
00186 - Roma  
C.F./P. Iva 17171361003

Progettista:

**E-WAY GAMMA S.r.l.**

Piazza di San Lorenzo in Lucina, 4  
00186 ROMA (RM)  
P.IVA. 17171361003



CODICE	REV. n.	DATA REV.	REDAZIONE	VERIFICA	VALIDAZIONE
EO.ARG01.PD.ARCH.SIA.05	00	10/2023	A. D'agata	A. Bottone	A. Bottone

E-WAY GAMMA S.r.l.

Sede legale  
Piazza di San Lorenzo in Lucina, 4  
00186 ROMA (RM)  
PEC: e-waygamma@legalmail.it tel. +39 0694414500



# CARTA DELLA COPERTURA DEL SUOLO

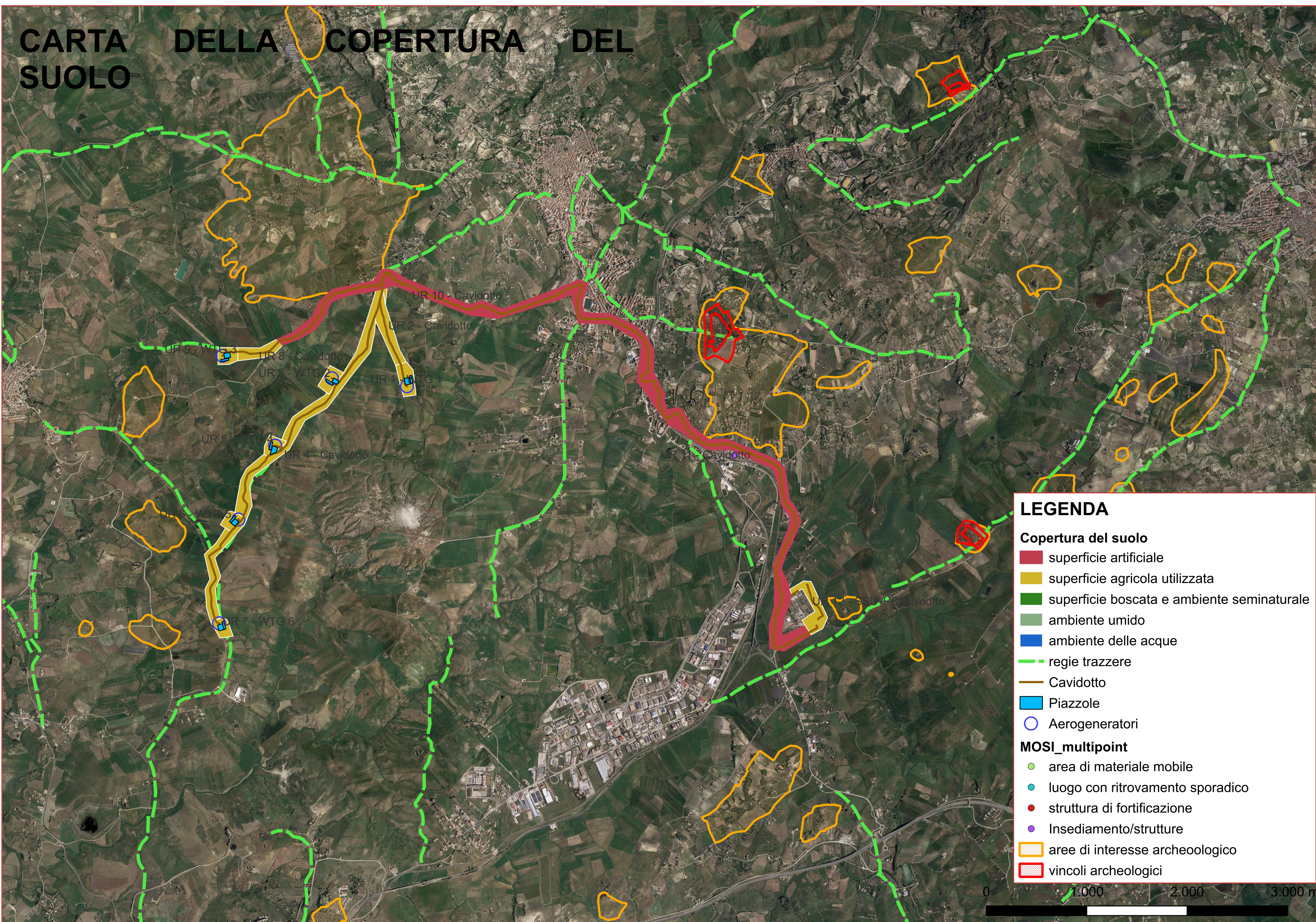

## LEGENDA

- Copertura del suolo**
- superficie artificiale
  - superficie agricola utilizzata
  - superficie boscata e ambiente seminaturale
  - ambiente umido
  - ambiente delle acque
  - regie trazzere
  - Cavidotto
  - Piazzole
  - Aerogeneratori
- MOSI\_multipoint**
- area di materiale mobile
  - luogo con ritrovamento sporadico
  - struttura di fortificazione
  - Insedimento/strutture
  - aree di interesse archeologico
  - vincoli archeologici





# CARTA DELLA VISIBILITÀ DEL SUOLO

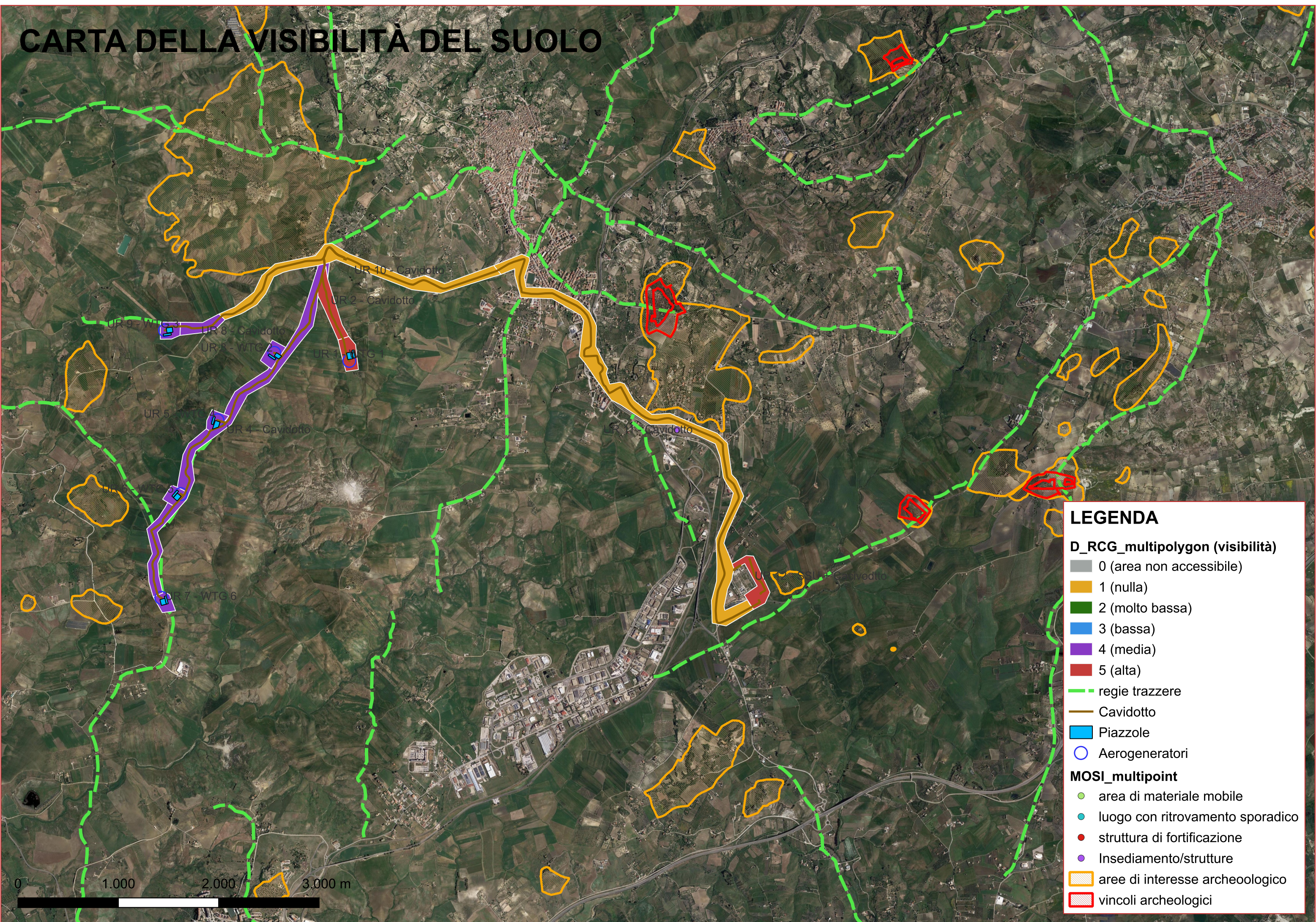

## LEGENDA

### D\_RCG\_multipolygon (visibilità)

- 0 (area non accessibile)
- 1 (nulla)
- 2 (molto bassa)
- 3 (bassa)
- 4 (media)
- 5 (alta)

regie trazzere

Cavidotto

Piazzole

Aerogeneratori

### MOSI\_multipoint

- area di materiale mobile
- luogo con ritrovamento sporadico
- struttura di fortificazione
- Insedimento/strutture
- aree di interesse archeologico
- vincoli archeologici

0 1.000 2.000 3.000 m