REGIONE MOLISE
COMUNE DI S.CROCE di MAGLIANO
Provincia di Campobasso

REALIZZAZIONE E GESTIONE DI UN IMPIANTO FOTOVOLTAICO DELLA POTENZA NOMINALE DI 46.00 MW CON RELATIVE OPERE DI CONNESSIONE ALLA RETE ELETTRICA NAZIONALE

PROPONENTE	soc. ARAN 2 srl via Fratelli Ruspoli 8 00198 Roma
PROGETTISTA	Expand engineering Salerno Direttore Tecnico ing. Teodoro Bottiglieri ALPOWER PROJECT Studio Tecnico geom. Benedetto Cuorpo
OGGETTO	PROGETTO DEFINITIVO UBICAZIONE SU CARTA DELLE AEREE NATURALI PROTETTE
data	Maggio 2023
scala	1:25.000
formato	A0
elaborato	B_2.4

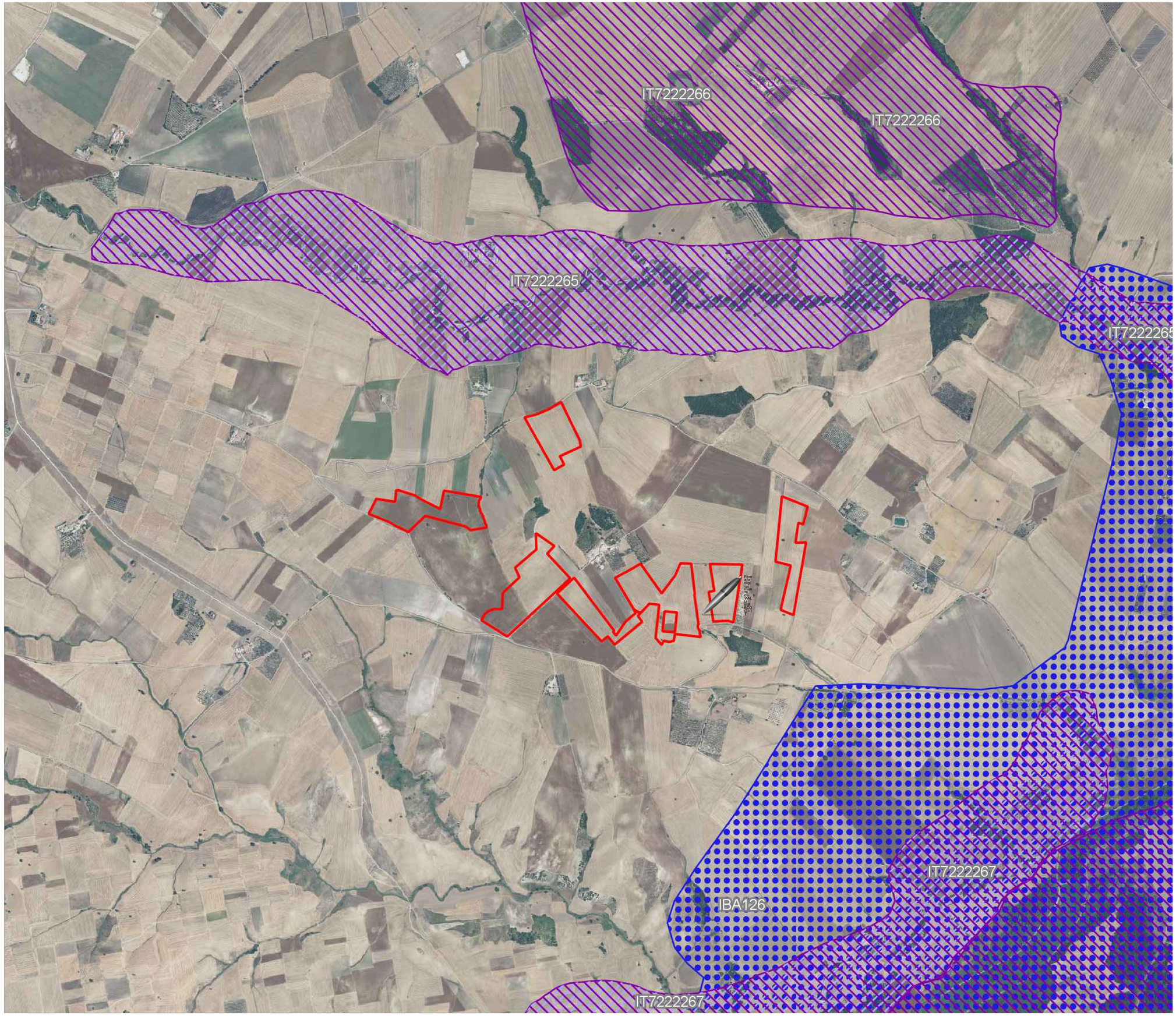

LEGENDA:

Area di intervento:

LEGENDA - SITI PROTETTI

Rete Natura 2000 - SIC/ZPS e ZSC

- *SIC*
- *SIC, ZPS*
- *ZSC*
- *ZSC, ZPS*
- *ZPS*

EUAP - Elenco ufficiale aree protette

- *Parchi naturali nazionali*
- *Parchi naturali regionali*
- *Riserve naturali statali*
- *Riserve naturali regionali*
- *Altre aree naturali protette*
- *Riserve naturali Marine*

Zona di protezione ecologica del Mediterraneo nord-occidentale, del Mar Ligure e del Mar Tirreno

- *ZPS*

CUORPO RUGGERO geometri di lucera GEOMETRA 28.06.2023 12:51:36 GMT+01:00

Zone umide di importanza internazionale - RAMSAR

- *ZPE*

Aree importanti per l'avifauna (IBA - Important Birds Areas)

- *IBA*