REGIONE MOLISE
COMUNE DI S.CROCE di MAGLIANO
Provincia di Campobasso

REALIZZAZIONE E GESTIONE DI UN IMPIANTO FOTOVOLTAICO DELLA POTENZA NOMINALE DI 46.00 MW CON RELATIVE OPERE DI CONNESSIONE ALLA RETE ELETTRICA NAZIONALE

Firmato digitalmente da: Massimo Bottiglieri
Data: 27/06/2023 13:08:27

PROPONENTE

soc. ARAN 2 srl

via Fratelli Ruspoli 8 00198 Roma

PROGETTISTA

Expand Engineering - Salerno
Direttore Tecnico
ing. Teodoro Bottiglieri

Ordine degli Ingegneri della Provincia di Salerno
Teodoro Bottiglieri
Ingegnere
Settore Civile e Ambientale
Sez. A
5714

Studio Tecnico
geom. Benedetto Cuorpo

OGGETTO

PROGETTO DEFINITIVO

UBICAZIONE SU RETE IDROGRAFICA

data	Maggio 2023
scala	1:50.000
format	A0
elaborato	B_2.8

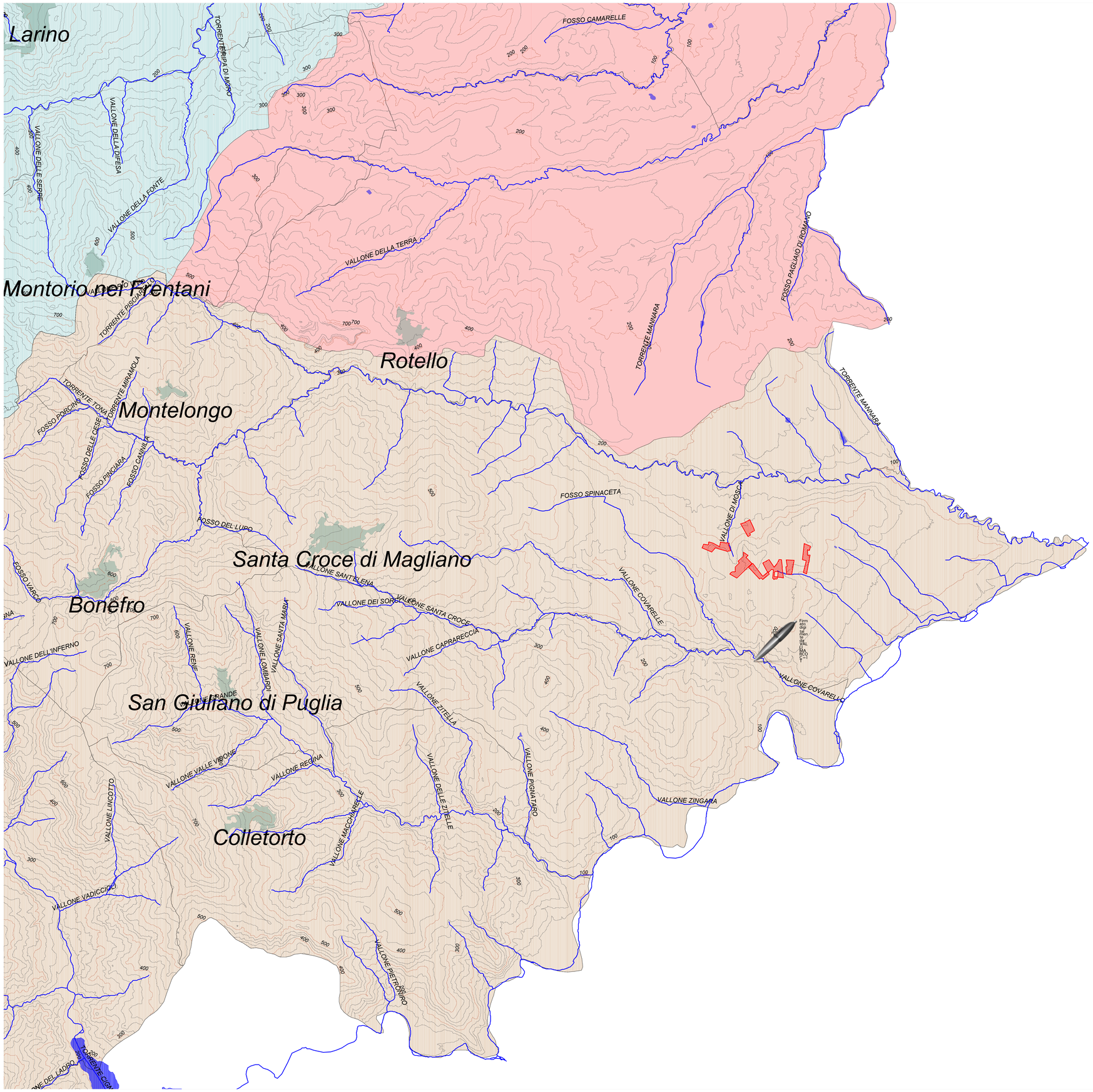

LEGENDA:

Area di intervento:

LEGENDA

- Centri
- Rete idrografica
- Laghi

Curve di livello

- Principali
- Secondarie

Aree di confluenza

- Fiumi Minori
- Fiume Biferno
- Fiume Fortore
- Fiume Sinarca
- Fiume Trigno
- Fiume Volturno
- Fiume Saccione