REGIONE MOLISE
COMUNE DI S.CROCE di MAGLIANO
Provincia di Campobasso

REALIZZAZIONE E GESTIONE DI UN IMPIANTO FOTOVOLTAICO DELLA POTENZA NOMINALE DI 46.00 MW CON RELATIVE OPERE DI CONNESSIONE ALLA RETE ELETTRICA NAZIONALE

PROPONENTE

Firmato digitalmente da: Teodoro Bottiglieri
Data: 2023.06.28 14:40:24 CEST

soc. AVAN 2 srl

via Fratelli Ruspoli 8 00198 Roma

PROGETTISTA

Expand Engineering - Salerno -
Direttore Tecnico
ing. Teodoro Bottiglieri

ORDINE DEGLI INGEGNERI PROV. SALERNO TEODORO BOTTIGLIERI N.150 N° 1774

MEDPOWER PROJECT
Studio Tecnico
geom. Benedetto Cuorpo

OGGETTO

PROGETTO DEFINITIVO

CARTA DELLE INTERFERENZE

data	Maggio 2023
scala	Varie
format	A0
elaborato	F_4.1.D

Individuazione delle interferenze lungo il percorso del cavidotto di connessione

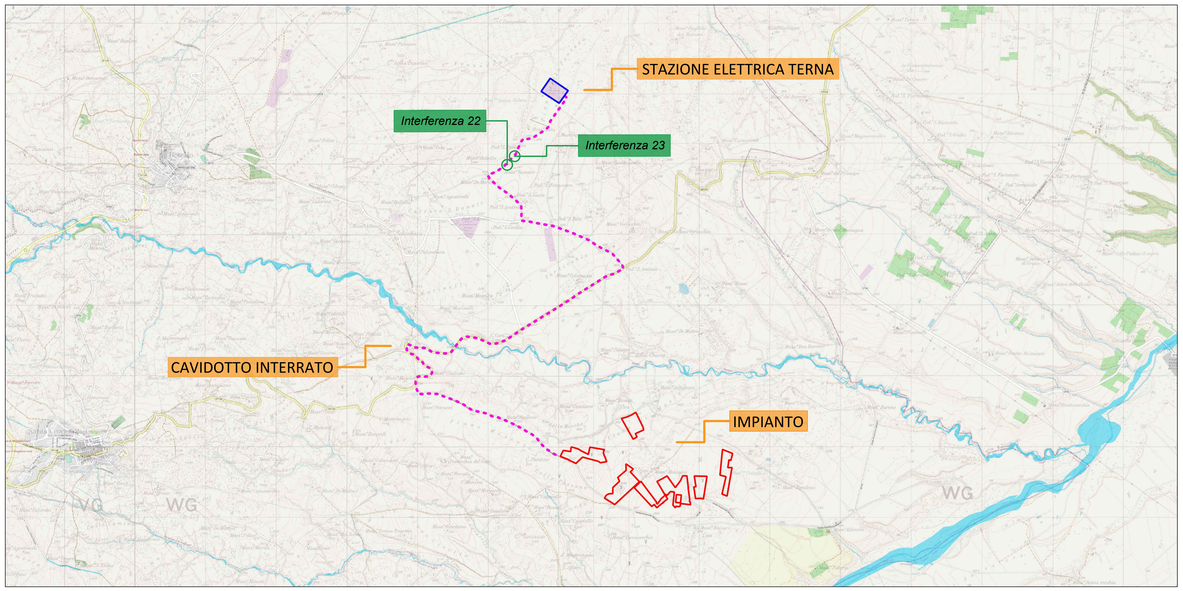

Foto - Interferenza 22

Inquadramento cartografico

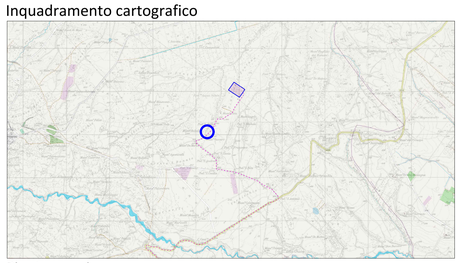

Ortofoto

Pianta e sezione

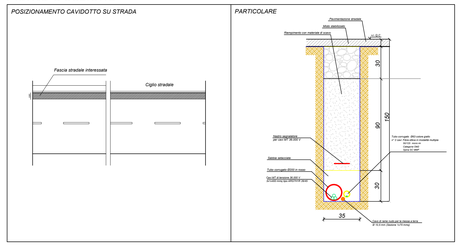

Foto - Interferenza 23

Inquadramento cartografico

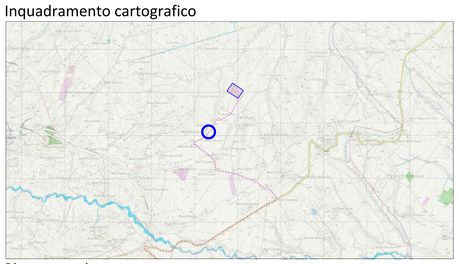

Ortofoto

Pianta e sezione

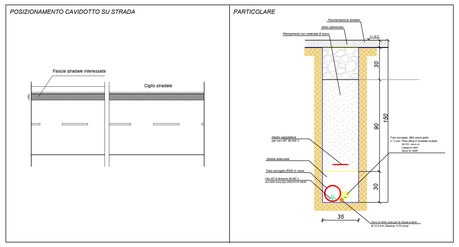

Firmato digitalmente da: VALVANO FRANCESCO
Data: 2023.06.28 14:11:48 GMT+01:00

CUORPO BENEDETTO
collegio geometri di lucera
GEOMETRA
28.06.2023
13:11:48
GMT+01:00