

**FRI-ELACERRA** S.r.l.

Stabilimento di Acerra (NA)

## STUDIO DI IMPATTO AMBIENTALE

ai sensi dell'art. 22 del D.Lgs. 152/06 e s.m.i.

Progetto di conversione della centrale a gas naturale

## RELAZIONE DI PROGETTO

### **Allegato 3 - Planimetria Generale di Stabilimento**

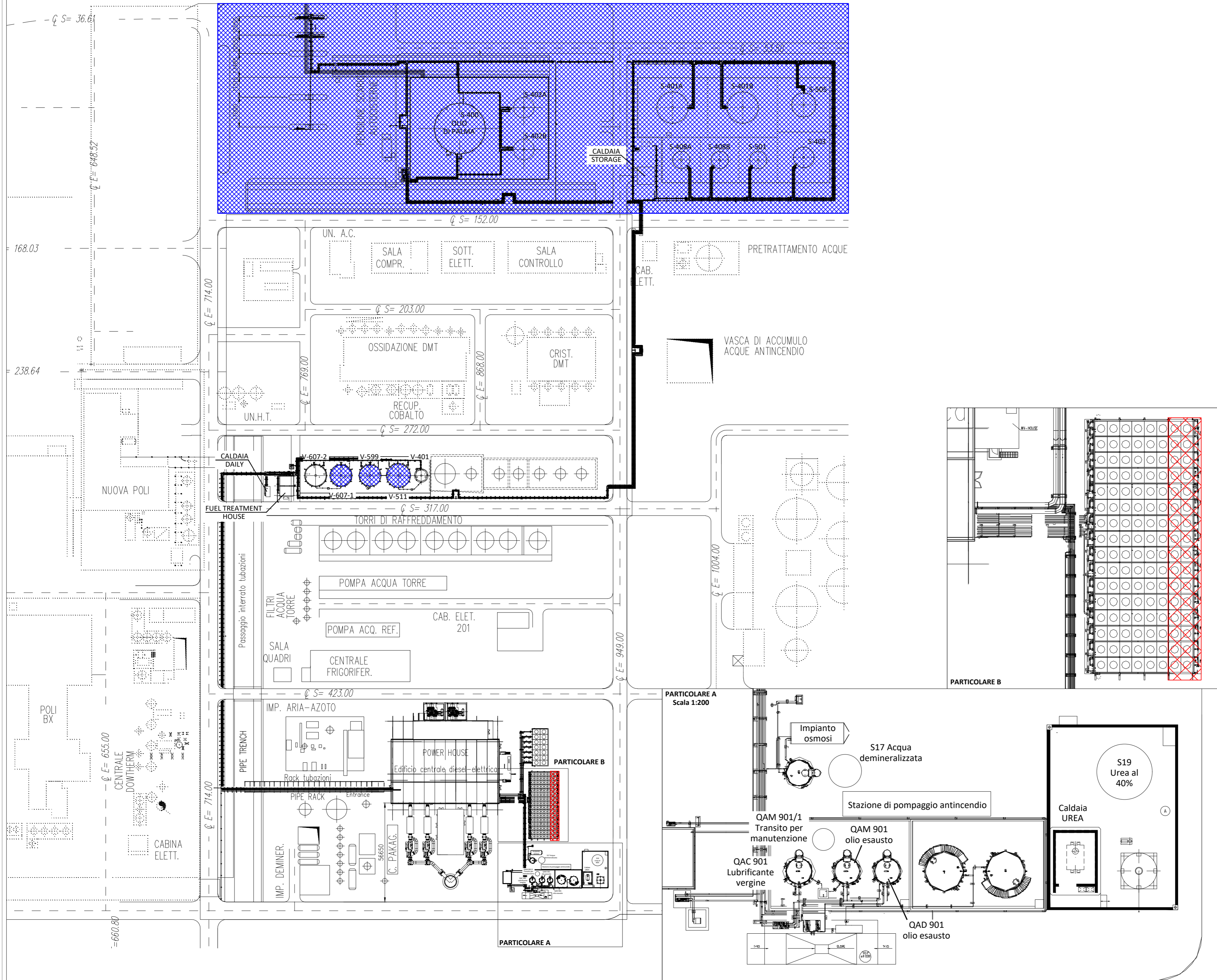

- AREE MESSE FUORI ESERCIZIO E BONIFICATE
- ESPANSIONE RADIATORI PER I CIRCUITI LT E HT DI RAFFREDDAMENTO DEI MOTORI

**FRI-ELACERRA** s.r.l.  
 Stabilimento di Acerra (NA)  
**STUDIO DI IMPATTO AMBIENTALE**  
 Al sensi dell'art.22 del D.Lgs. 152/06 e s.m.i.

Planimetria generale  
 di stabilimento