

LEGENDA

- Cavidotto 36 kV
- SSE RTN TERNA A 380 kV
- NUOVA SSE RTN TERNA A 380/36 kV

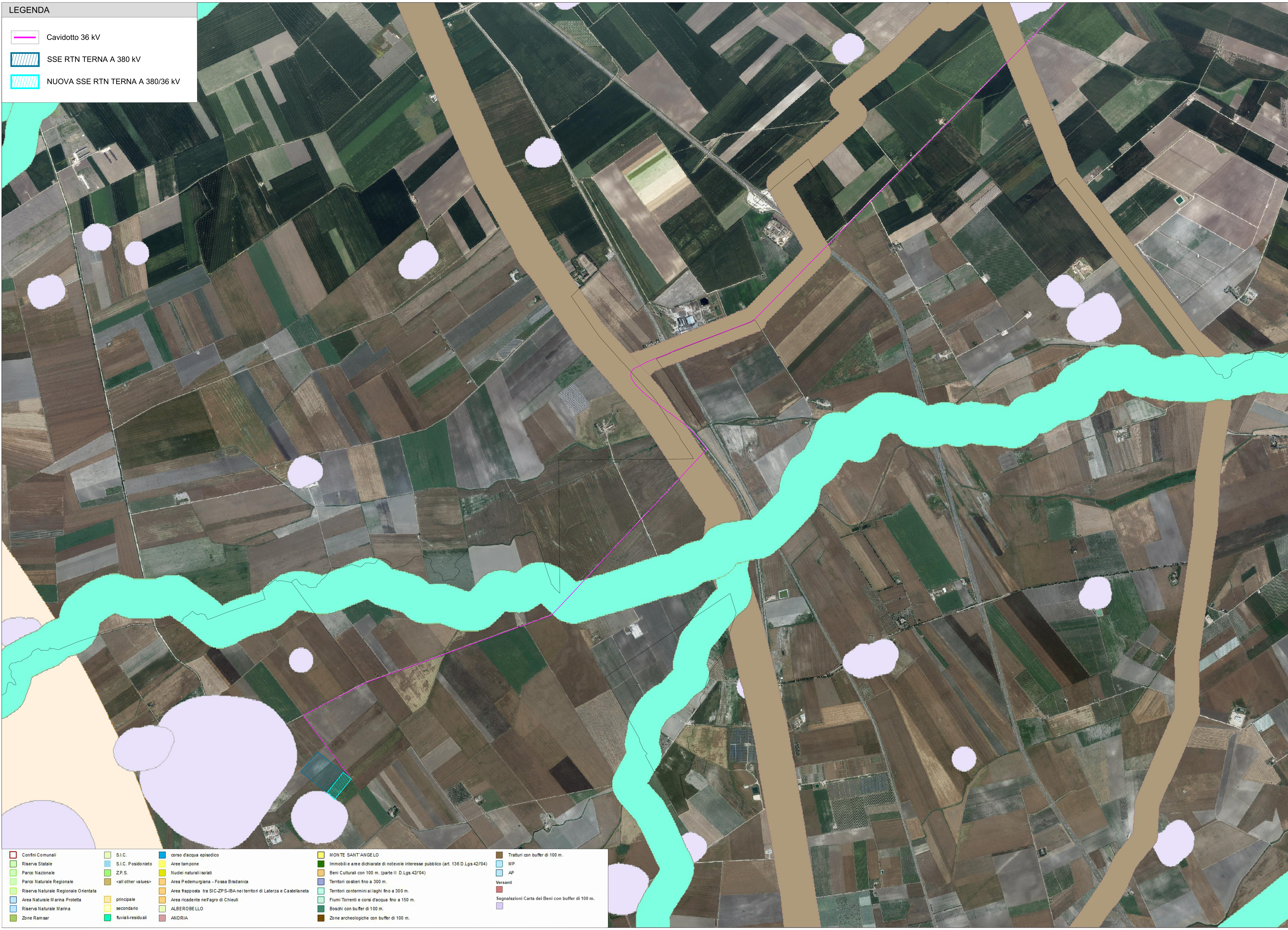

wlg	Latitudine	Longitudine	UTM84-33 N	UTM84-33 E
1	41°40' 2.69"N	15°31'39.21"E	4612985.6311 m N	543918.9117 m E
2	41°39'27.95"N	15°32' 2.75"E	4611917.4971 m N	544469.6926 m E
3	41°39'19.76"N	15°32'40.00"E	4611670.0000 m N	545332.0000 m E
4	41°38'29.57"N	15°34'12.73"E	4610136.1033 m N	547487.4695 m E
5	41°38'36.47"N	15°35'19.97"E	4610359.1836 m N	549041.8497 m E
6	41°37'57.40"N	15°36'21.16"E	4609164.6184 m N	550465.4739 m E
7	41°36'57.56"N	15°36' 5.82"E	4607316.0000 m N	550123.0000 m E
8	41°37' 2.40"N	15°34'33.87"E	4607451.0000 m N	547994.0000 m E

S.E.	Latitudine	Longitudine	UTM84-33 N	UTM84-33 E
Terna	41°32'42.45"N	15°27'10.05"E	4599373.8722 m N	537765.0106 m E

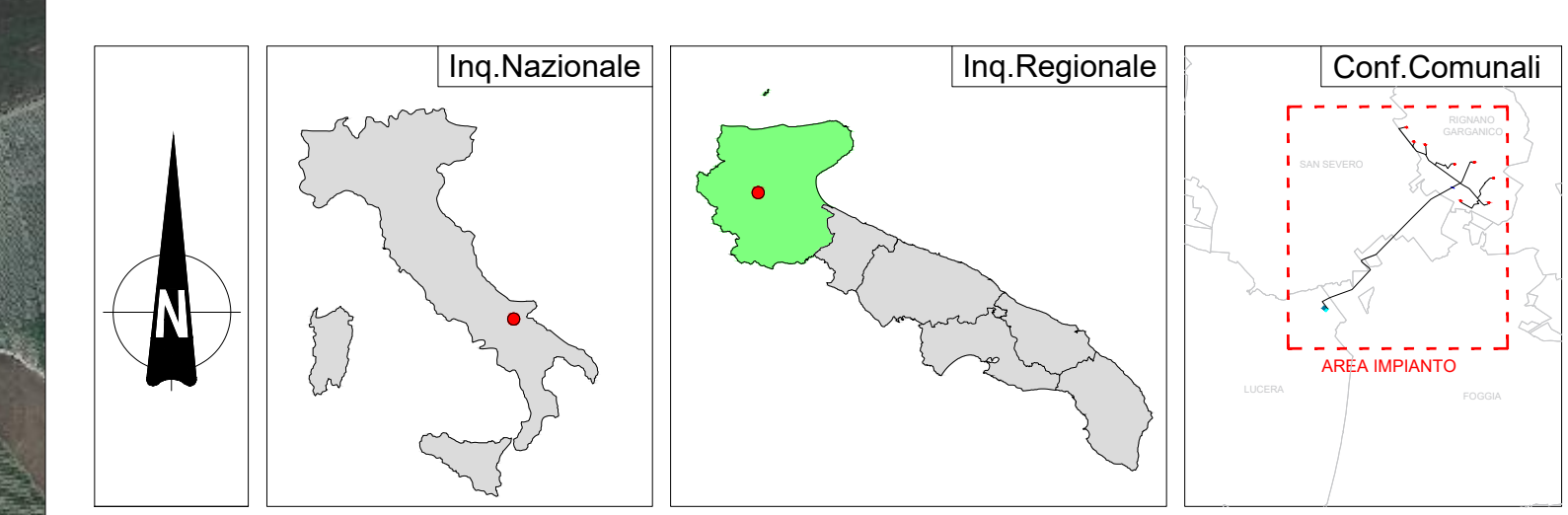

REGIONE PUGLIA **PROVINCIA DI FOGGIA** **COMUNE DI RIGNANO GARGANICO**

Denominazione impianto: **COPPA DEL VENTO**

Ubicazione: **Comune di Rignano Garganico (FG) - Località "Coppa del Vento - Mezzana Grande"** Fogli Rignano G.c.: 19/29/38/40/41/43/44/45 Particelle: varie

PROGETTO DEFINITIVO

di un Parco Eolico composto da n. 8 aerogeneratori di potenza nominale pari a 5,0 MW, da ubicarsi in agro del comune di Rignano Garganico (FG) - località "Coppa del Vento-Mezzana Grande" e delle opere connesse e delle infrastrutture indispensabili da ubicarsi in agro del comune di Lucera (FG)

PROFONTE **RAVANO WIND**
 VIA XI OTTOBRE, 291
 GENOVA (GE) - 16121
 P.IVA 02815210998
 ravanowind@pec.it

ELABORATO		Tav. n°	
Aree Non idonee - R.R. 24/2010		84/138	
Numero		Scala	
Rev 0	Settembre 2020	1:10000	
Numero	Data	Elaborato	Verificato

PROGETTAZIONE GENERALE
 STUDIO DI INGEGNERIA Ing. Michele R.G. CURTOTTI
 Viale Il Giglio n. 385
 71016 San Severo (FG)
 Ordine degli Ingegneri di Foggia n. 1704
 mail: ing.curtotti@unife.it
 pec: ing.curtotti@pec.it

PROGETTAZIONE SPECIALISTICA
 S.P. Damiani & Partners S.r.l.
 Via Ares n. 8
 71038 Lucera (FG)
 mail: info@damianiandpartners.com
 pec: sp.damiani@pec.it

Spazio Riservato agli Enti

Tutti i diritti sono riservati, la riproduzione anche parziale del disegno è vietata.

Contorni Comunali	S.I.C.	corso d'acqua episodico	MONTE SANT'ANGELO	Tratturi con buffer di 100 m.
Riserva Statale	S.I.C. Posidonieto	Aree tampone	Immobili e aree dichiarate di notevole interesse pubblico (art. 136 D. Lgs. 42/04)	MP
Parco Nazionale	Z.P.S.	Nuclei naturali isolati	Beni Culturali con 100 m. (parte II D. Lgs. 42/04)	AP
Parco Naturale Regionale	<all other values>	Area Pedemurgiana - Fossa Bradanica	Territori costieri fino a 300 m.	Versanti
Riserva Naturale Regionale Orientata	Area ricadente tra SIC-ZPS-IBA nei territori di Laterza e Castellana Grotte	Area di rapposta tra SIC-ZPS-IBA nei territori di Laterza e Castellana Grotte	Territori contornati a laghi fino a 300 m.	Segnalazioni Carta dei Beni con buffer di 100 m.
Area Naturale Marina Protetta	principale	Area ricadente ne l'agro di Chieuti	Fiumi Torrenti e corsi d'acqua fino a 150 m.	
Riserva Naturale Marina	secondario	ALBERO BELLO	Boschi con buffer di 100 m.	
Zone Ramsar	fuvioli-residuali	ANDRIA	Zone archeologiche con buffer di 100 m.	