

PUG
Piano Urbanistico Generale

Regione Puglia Provincia di Foggia Città di San Severo

Revisazione e recepimento della DGR n. 2180/2011, DCP n. 20/2011 e Conferenza di Servizi del 09/01/2014 e succ.

PUG Parte Programmatica

Objetto: **Carta sintetica di uso del suolo Territorio extra-urbano**

Data: Gennaio 2014
Rev.: 00
Cod. pratica: 2012-0062
Scala: 1:30.000
Cod. Elaborato: **D7.1bis**

Il Sindaco: **Giuseppe SIVITO**
L'Assessore all'Urbanistica: **Leonardo DI MICHELE**

UFFICIO DI PIANO

PROJECT MANAGER
Arch. Pasquale MANNINO
COORDINATORE AREA URBANISTICA E A.A.P.P.
Arch. Fabio MICCILI
RESPONSABILE SERVIZIO URBANISTICA
Arch. Corrado BICCIARI

SUPPORTO ESTERNO
Arch. Michele SCORSA
Arch. Antonio GEMATO
Dott. ss. Chiara MATTIA
Geologo Dott. Francesco BARBATO

LEGENDA

COMPLESSI EDILIZI ISOLATI IN TERRITORIO EXTRA-URBANO - TRATTURI

et #11 A1 - Edifici rurali
et #12 Tratturi (Area di competenza del Piano Comunale dei Tratturi)

AREE DESTINATE ALLE ATTIVITA' AGRICOLE

et #23.1 Ea - Zona agricola del Triciclo (di alto valore agronomico)
et #23.2 Es - Zona agricola pregiata (di alto valore agronomico a produzione specializzata)
et #23.3 Ep - Zona agricola del Radiciosa (di alto valore agronomico, di pregio ambientale e paesaggistico)

AREE DESTINATE A SERVIZI

et #49 F3 - Parchi pubblici unitari e comprensoriali

Limiti generici

--- Limite comunale San Severo
--- Limiti comunali

Inquadramento territoriale

ELABORAZIONE DATI
gevega

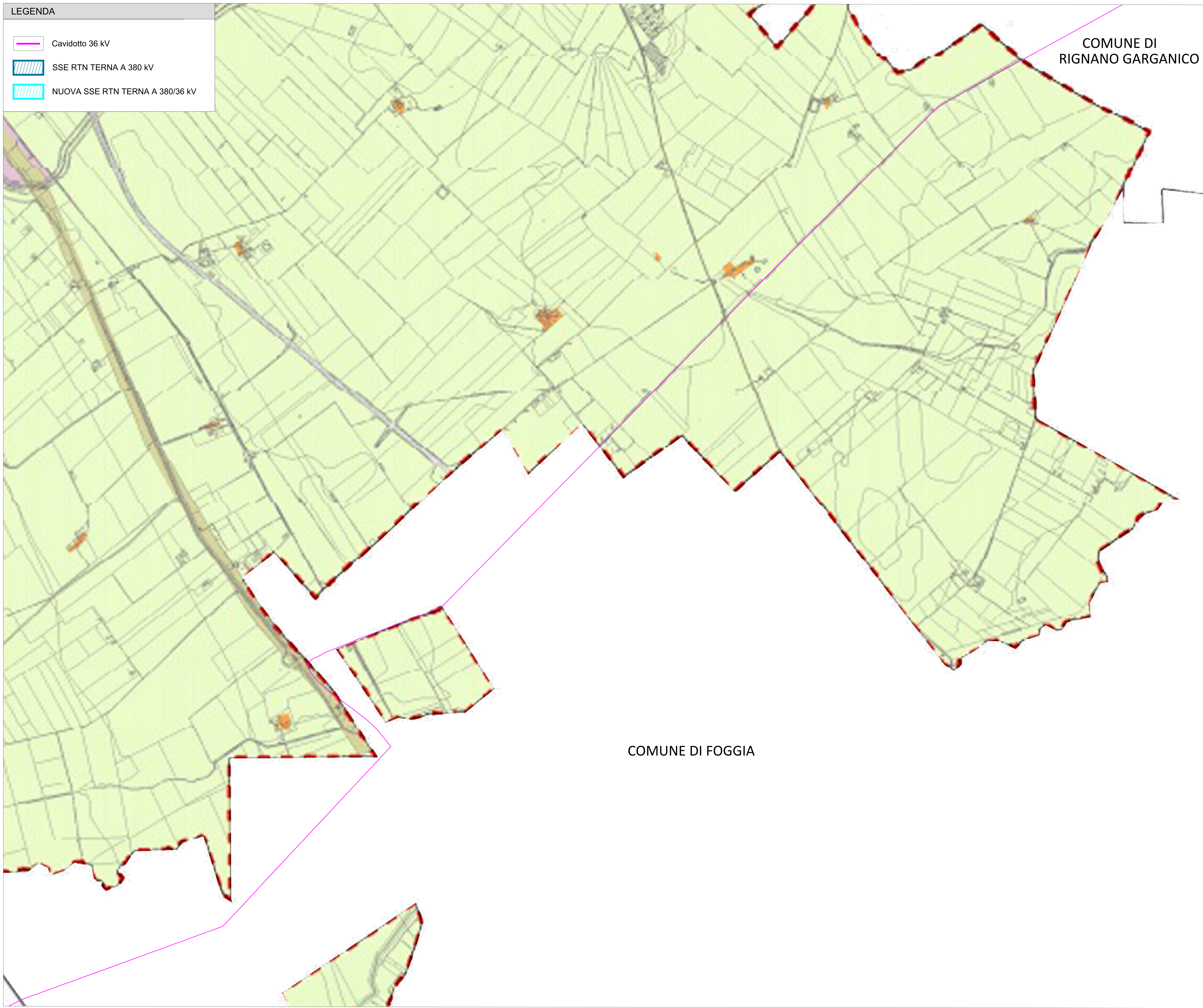

COMUNE DI RIGNANO GARGANICO

COMUNE DI FOGGIA

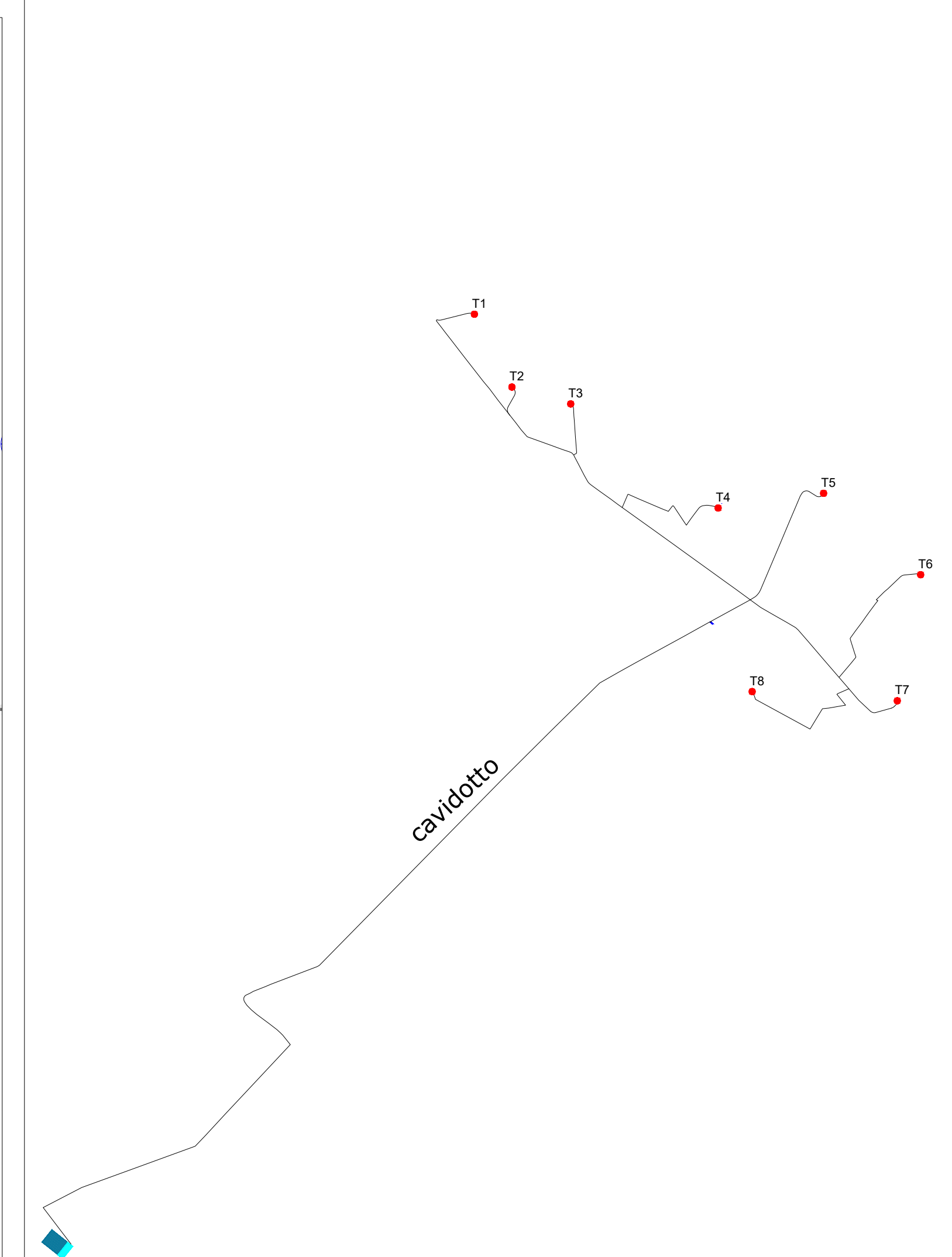

w/ig	Latitudine	Longitudine	UTM84-33 N	UTM84-33 N
1	41°40' 2.69"N	15°31'39.21"E	4612985.6311 m N	543918.9117 m E
2	41°39'27.95"N	15°32' 2.75"E	4611917.4971 m N	544469.6926 m E
3	41°39'19.76"N	15°32'40.00"E	4611670.0000 m N	545332.0000 m E
4	41°38'29.57"N	15°34'12.73"E	4610136.1033 m N	547487.4695 m E
5	41°38'36.47"N	15°35'19.97"E	4610359.1836 m N	549041.8497 m E
6	41°37'57.40"N	15°36'21.16"E	4609164.6184 m N	550465.4739 m E
7	41°36'57.58"N	15°36' 5.82"E	4607316.0000 m N	550123.0000 m E
8	41°37' 2.40"N	15°34'33.87"E	4607451.0000 m N	547994.0000 m E

S.E.	Latitudine	Longitudine	UTM84-33 N	UTM84-33 N
Terna	41°32'42.45"N	15°27'10.05"E	4599373.8722 m N	537765.0106 m E

Inq. Nazionale Inq. Regionale Conf. Comunali

REGIONE PUGLIA PROVINCIA DI FOGGIA COMUNE DI RIGNANO GARGANICO

COPPA DEL VENTO

Località: Comune di Rignano Garganico (FG) Località "Coppa del Vento - Mezzana Grande" Fogli Rignano G.co.: 19/29/38/40/41/43/44/45 Particelle: varie

PROGETTO DEFINITIVO

di un Parco Eolico composto da n. 8 aerogeneratori di potenza nominale pari a 6,0 MW, da ubicarsi in agro del comune di Rignano Garganico (FG) - località "Coppa del Vento-Mezzana Grande" e delle opere connesse e delle infrastrutture indispensabili da ubicarsi in agro del comune di Lucera (FG)

PROPRONTE: **RAVANO WIND**
VIA XII OTTOBRE, 2/91
GENOVA (GE) - 16121
P.IVA. 02015210996
ravanowind@pec.it

ELABORATO: Carta di Inserimento Urbanistico - Inquadramento su PUG San Severo
Tav. n°: RE 20C
Scala: 1:10000

Approvato: **PROGETTAZIONE GENERALE**
STUDIO DI INGEGNERIA Ing. Michele R.G. CURTOTTI
Viale Il Giglio n. 3/5
71016 San Severo (FG)
Ordine degli Ingegneri di Foggia n. 1704
mail: mg.curtotti@pec.it
pec: mc.curtotti@pec.it
Cell. 3398220246

PROGETTAZIONE SPECIALISTICA
S.T.P. DAMIANI & PARTNERS S.r.l.
Vico Moreni n. 8
71038 Lucera (FG)
mail: info@damianipartners.com
pec: stp.damiani@pec.it
Arch. Damiani Marco
Vico Moreni n. 8
71038 Lucera (FG)
iscritto all'Ordine degli Architetti di Pescara al n° 1858

Spazio Riservato agli Enti

Tutti i diritti sono riservati, la riproduzione anche parziale del disegno è vietata.