

LEGENDA		
	CONFINI COMUNALE	
	ZONA A1: Centro Storico normato dal R.E. del PUGIP	
	ZONA A2: Area di rilevante valore storico normata dal R.E. del PUGIP	
	ZONA A3: Area di interesse archeologico-architettonico normata dal R.E. del PUGIP	
	Area ammessa ai beni in zona A3 normata dal R.E. del PUGIP	
	ZONA B1: Area residenziale edificata normata dal R.E. del PUGIP	
	ZONA B2: Area residenziale di completamento normata dal R.E. del PUGIP con previsioni particolareggiate	
	ZONA B3: Area residenziale di completamento normata dal R.E. del PUGIP con previsioni particolareggiate	
	ZONA B4: Area residenziale di completamento normata dal R.E. del PUGIP con previsioni particolareggiate	
	ZONA B5: Area residenziale di completamento normata dal R.E. del PUGIP con previsioni particolareggiate	
	ZONA C1: Area residenziale di espansione sulla base di P.d.L. vigenti ante PUG	
	ZONA C1a: Area residenziale turistica sulla base di P.d.L. vigenti ante PUG	
	ZONA C1b: Area residenziale turistica suddivisa in comparti normati dal R.E. del PUGIP	
	ZONA D1: Area per insediamenti produttivi sulla base di P.I.P. vigente ante PUG	
	ZONA D2: Area per insediamenti produttivi sulla base di successivo P.I.P.	
	ZONA D3: Area Industriale e produttiva sulla base di successivo P.I.P.	
	ZONA D4: Area turistico-oligarchica sulla base di successivo P.I.P.	
	ZONA E1: Area agricola irrigua con medio rischio di inondazione	
	ZONA E2: Area agricola irrigua di protez. dei torrenti con alto rischio di inondazione	
	ZONA E3: Area agricola pedecollinare con basso rischio di inondazione	
	ZONA E4: Area agricola collinare interessata dagli impianti di scontro	
	ZONA E5: Area agricola collinare di rispetto delle grotte carsiche cassite	
	ZONA E6: Area agricola collinare caratterizzata dall'altissimo carico	
	ZONA E7: Area incolta fortemente caratterizzata da presenza di cave	
	ZONA F1: Area cimiteriale	
	ZONA F2: Area ipero urbano destinata ad usi agricoli e servizi	
	Siti di Interesse Comunitario e Zone di protezione Speciale: SIC-ZPS e Valloni e stappe pedregaiocche - SIC. Bosco Iencuga - Motta Castello	
	Parco Nazionale del Gargano: Zona 2	
	boschi - macchie - corridoi vegetazionali	
	verde pubblico (standard residenziale)	
	limite area sottoposta a vincolo idrogeologico	
	area di funi, terreni e alvei di canali	
	fasce di rispetto stradale	
	verde privato	
	area di alta vicinanza ad inedificabilità assoluta	

LEGENDA	
	wtg Aereogeneratore
	SET Utente
	Cavidotto MT
	Cavidotto 36 kV

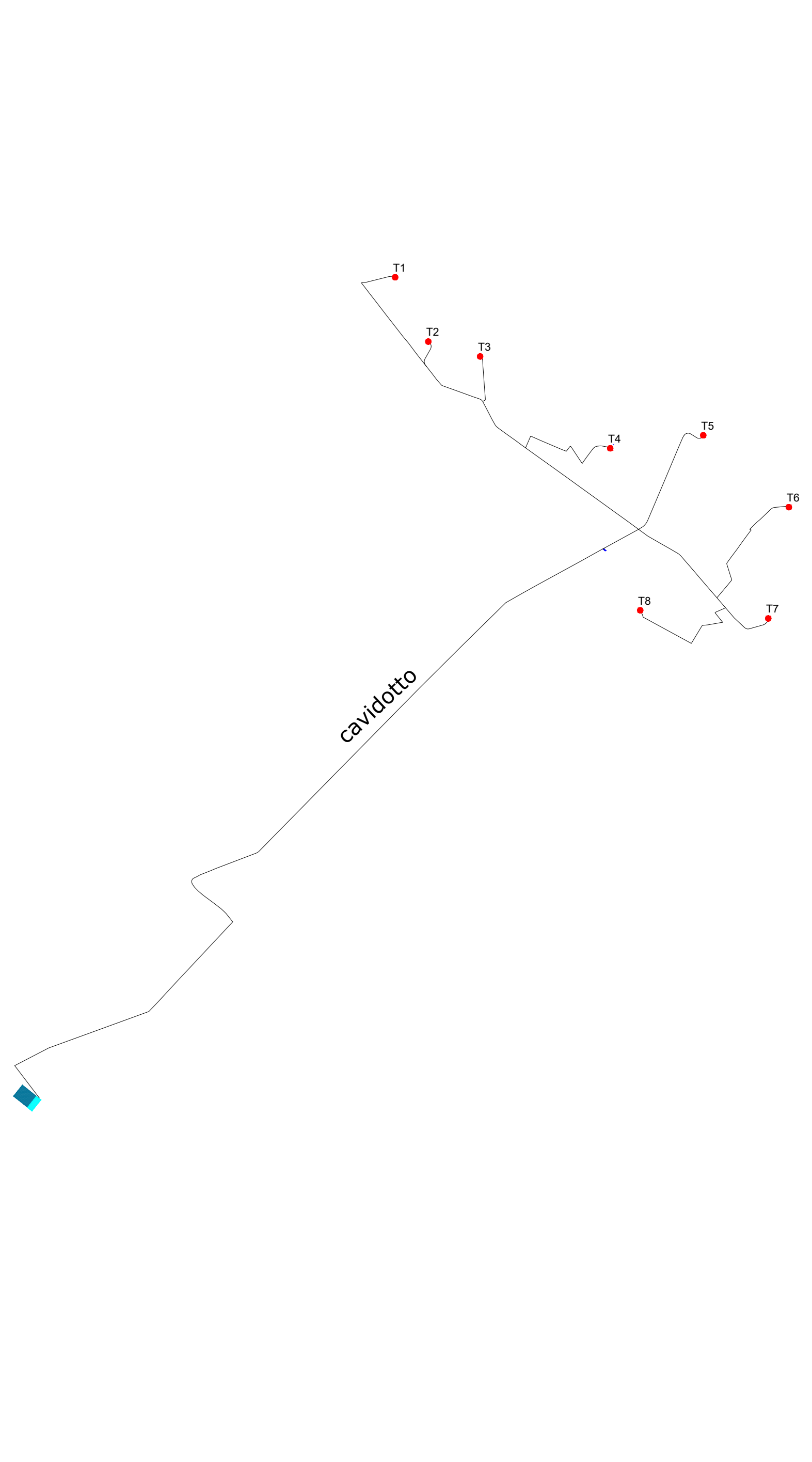
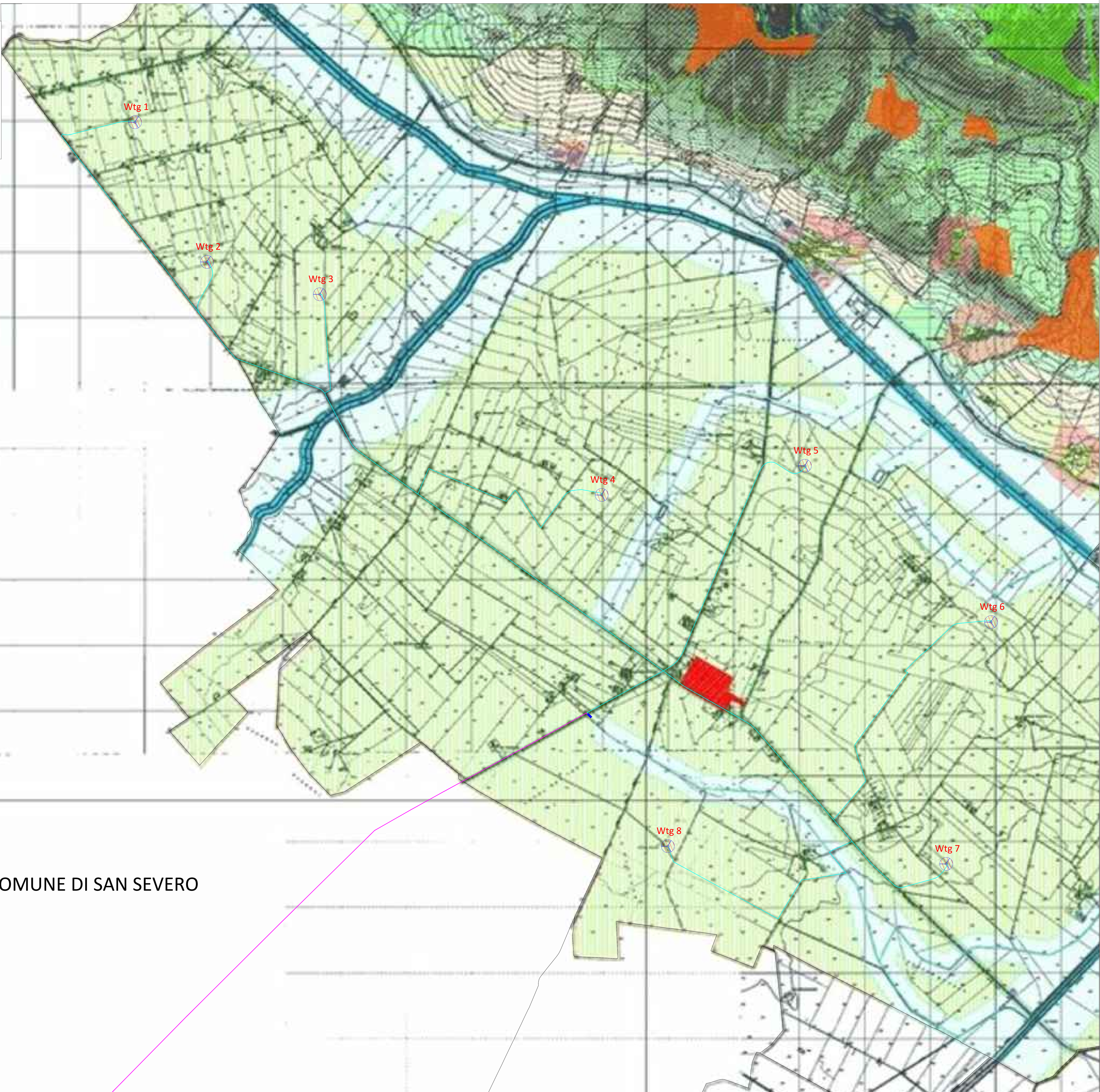

1	2
3	4
5	6

**Comune di RIGNANO GARGANICO**  
 PIANO URBANISTICO GENERALE  
 art. 9 e segg. Legge Regione Puglia n. 20/2001  
 PROGETTO: **michele fatigato** - architetto  
 COLLABORAZIONE: **ing. Chiara Fatigato**  
**COMUNE DI SAN SEVERO**  
 ELABORATO: **ZONIZZAZIONE PER AMBITI PUG/S 15**  
 Ambito: territorio comunale  
 data redazione: giugno 2023  
 scala: 1:10000

wtg	Latitudine	Longitudine	UTM84-33 N	UTM84-33 N
1	41°40' 2.69"N	15°31' 39.21"E	4612985.6311 m N	543918.9117 m E
2	41°39'27.95"N	15°32' 2.75"E	4611917.4971 m N	544469.6926 m E
3	41°39'19.76"N	15°32'40.00"E	4611670.0000 m N	545332.0000 m E
4	41°38'29.57"N	15°34'12.73"E	4610136.1033 m N	547487.4695 m E
5	41°38'36.47"N	15°33'19.97"E	4610359.1836 m N	549041.8497 m E
6	41°37'57.40"N	15°36'21.16"E	4609164.6184 m N	550465.4739 m E
7	41°36'57.56"N	15°36' 5.82"E	4607316.0000 m N	550123.0000 m E
8	41°37' 2.40"N	15°34'33.87"E	4607451.0000 m N	547994.0000 m E

S.E.	Latitudine	Longitudine	UTM84-33 N	UTM84-33 N
Tema	41°32'42.45"N	15°27'10.05"E	4599373.8722 m N	537765.0106 m E

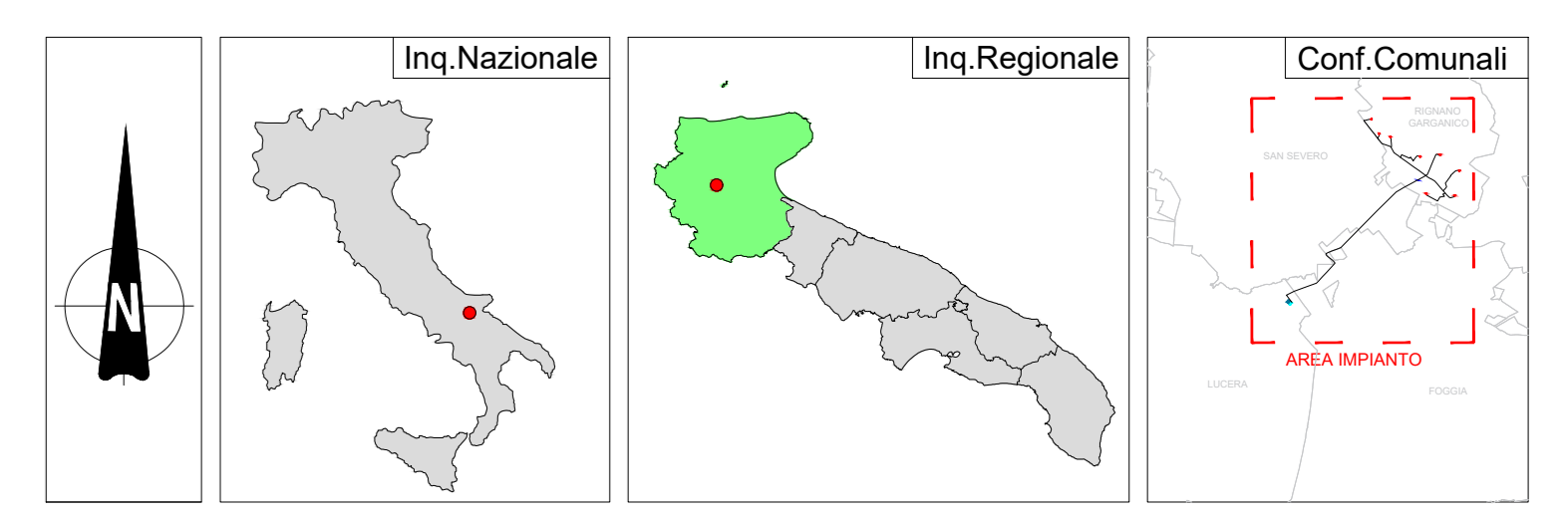

Deviazione impianto:	COPPA DEL VENTO													
Ubicazione:	Comune di Rignano Garganico (FG) Località "Coppa del Vento - Mezzana Grande"	Fogli Rignano G.c.: 19/29/38/40/41/43/44/45 Particelle: varie												
<b>PROGETTO DEFINITIVO</b> di un Parco Eolico composto da n. 8 aerogeneratori di potenza nominale pari a 6.0 MW, da ubicarsi in agro del comune di Rignano Garganico (FG) - località "Coppa del Vento-Mezzana Grande" e delle opere connesse e delle infrastrutture indispensabili da ubicarsi in agro del comune di Lucera (FG)														
PROFONTE:	<b>RAVANO WIND</b> VIA XI OTTOBRE, 291 GENOVA (GE) - 16121 P.IVA 02815210298 ravano@ravano.it													
ELABORATO:	Carta di Inserimento Urbanistico - Inquadramento su PUG Rignano Garganico Tav. n°: RE 202 Scala: 1:10000													
<table border="1"> <thead> <tr> <th>Numero</th> <th>Data</th> <th>Motivo</th> <th>Elaborato</th> <th>Verificato</th> <th>Approvato</th> </tr> </thead> <tbody> <tr> <td>Rev. 0</td> <td>Settembre 2023</td> <td>Intesa IVA n. 123 Di Leg. 12078 - Intesa Autorizzativa Unica al 12 Di Leg. 39103</td> <td></td> <td></td> <td></td> </tr> </tbody> </table>	Numero	Data	Motivo	Elaborato	Verificato	Approvato	Rev. 0	Settembre 2023	Intesa IVA n. 123 Di Leg. 12078 - Intesa Autorizzativa Unica al 12 Di Leg. 39103					
Numero	Data	Motivo	Elaborato	Verificato	Approvato									
Rev. 0	Settembre 2023	Intesa IVA n. 123 Di Leg. 12078 - Intesa Autorizzativa Unica al 12 Di Leg. 39103												
<b>PROGETTAZIONE GENERALE</b> STUDIO DI INGEGNERIA ing. Michele R.G. CURTOTTI Viale Il Gigante n. 385 71016 San Severo (FG) Ordine degli Ingegneri di Foggia n. 1704 mail: ing.curtotti@stg.it pec: ing.curtotti@pec.it Cell: 339822046			 Spazio Riservato agli Enti											
<b>PROGETTAZIONE SPEDICATA</b> S.T.P. Daniela Di Pietro s.r.l. Via Morea n. 8 71016 Lucera (FG) mail: info@damianoipartners.com pec: sip.damiano@pec.it Arch. Damiano Micero Via Morea n. 8 71016 Lucera (FG) iscritto all'Ordine degli Architetti di Pescara al n° 1858			  											

Tutti i diritti sono riservati. la riproduzione anche parziale del disegno è vietata.