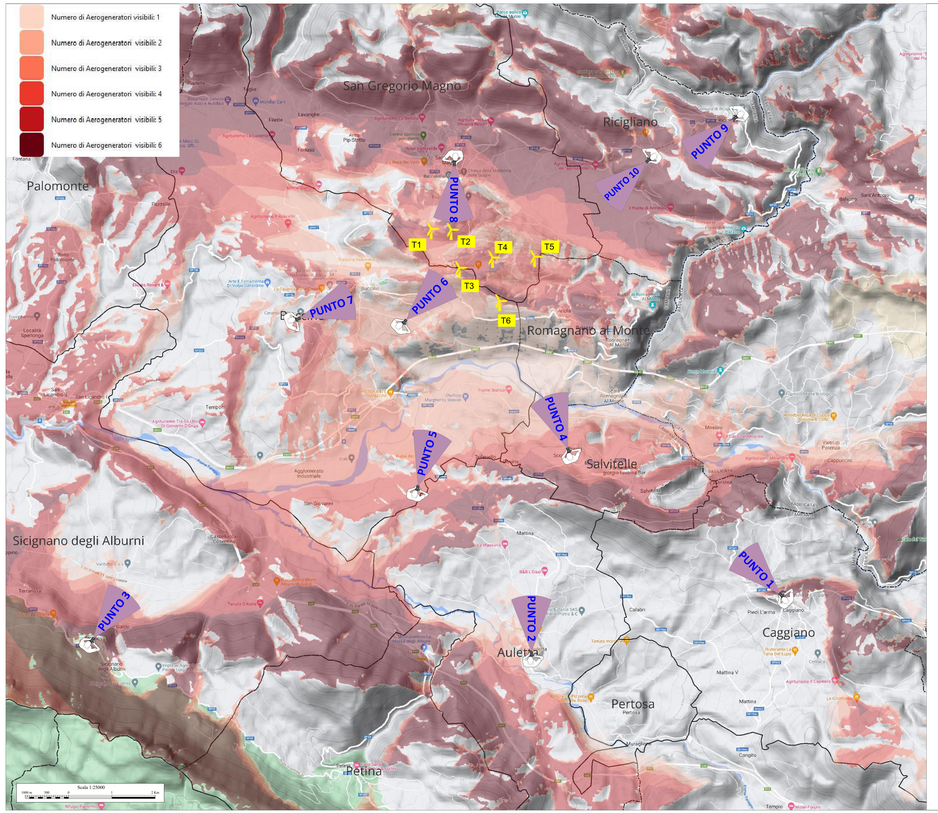

PUNTO 1 - Centro Storico - Caggiano - Ante Operam

PUNTO 1 - Centro Storico - Caggiano - Post Operam

PUNTO 2 - Centro Storico - Auletta - Ante Operam

PUNTO 2 - Centro Storico - Auletta - Post Operam

PUNTO 3 - Centro Storico - Sicignano degli Alburni - Ante Operam

PUNTO 3 - Centro Storico - Sicignano degli Alburni - Post Operam

PUNTO 4 - Loc. Braida - Salvitelle - Ante Operam

PUNTO 4 - Loc. Braida - Salvitelle - Post Operam

PUNTO 5 - Loc. Sant'Antonio - Buccino - Ante Operam

PUNTO 5 - Loc. Sant'Antonio - Buccino - Post Operam

PUNTO 6 - Sito Archeologico 1 - Buccino - Ante Operam

PUNTO 6 - Sito Archeologico 1 - Buccino - Post Operam

PUNTO 7 - Castello Normanno - Buccino - Ante Operam

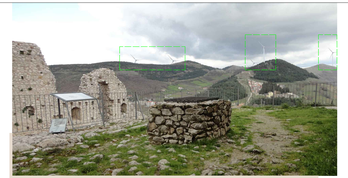

PUNTO 7 - Castello Normanno - Buccino - Post Operam

PUNTO 8 - Centro Storico - San Gregorio Magno - Ante Operam

PUNTO 8 - Centro Storico - San Gregorio Magno - Post Operam

PUNTO 9 - Centro Storico - Ricigliano - Ante Operam

PUNTO 9 - Centro Storico - Ricigliano - Post Operam

PUNTO 10 - Villa Rustica Romana - Ricigliano - Ante Operam

PUNTO 10 - Villa Rustica Romana - Ricigliano - Post Operam

LEGENDA

Aerogeneratore di progetto

Punto di scatto

Riquadro di visibilità degli aerogeneratori

PROPONENTE **AME ENERGY S.r.l.**
Via Pietro Cossa, 5 00193 ROMA (RP) - ameenergysrl@legalmail.it - P.IVA 15779-1006

REGIONE CAMPANIA
PROVINCIA DI SALERNO
COMUNI DI BUCCINO E SAN GREGORIO MAGNO

Nome del Progetto:
REALIZZAZIONE DI UN IMPIANTO EOLICO UBICATO NEI COMUNI DI BUCCINO (SA) E SAN GREGORIO MAGNO (SA) IN LOCALITA' "SERRONE", CON POTENZA NOMINALE PARI A 36 MW

Documento: PROGETTO DEFINITIVO

N° Documento: **BUCEO-T067**

CI PROGETTO		ORIGINALE	PO	TIPOLOGIA	G	FORMATO	A0
291							

Elaborato: Carta della visibilità

FOGLIO	1 di 1	SCALA	1:25000	Nome file	BUCEO-T067.pdf

Progettazione:
PROJECT S.R.L.
Società di Ingegneria e Architettura Integrata ed Energie Rinnovabili
Sede Legale: Via Ma Vecchia Palermo 81 90139 Palermo (PA)
P.IVA 05826790961 - e-mail info@iprojectsrl.it
Sede Operativa: Via Ugo La Malfa, 153 90146 Palermo (PA)
www.iproject.gestionale.net
Tel. 091-7341506

Progettista: Arch. Antonino Manno

Rev.	Data Revisione	Descrizione Revisione	Redatto	Controllato	Approvato
0	06/10/2023	Prima emissione	Geom. Fabrizio Tierno	Arch. Antonino Manno	Arch. Antonino Manno