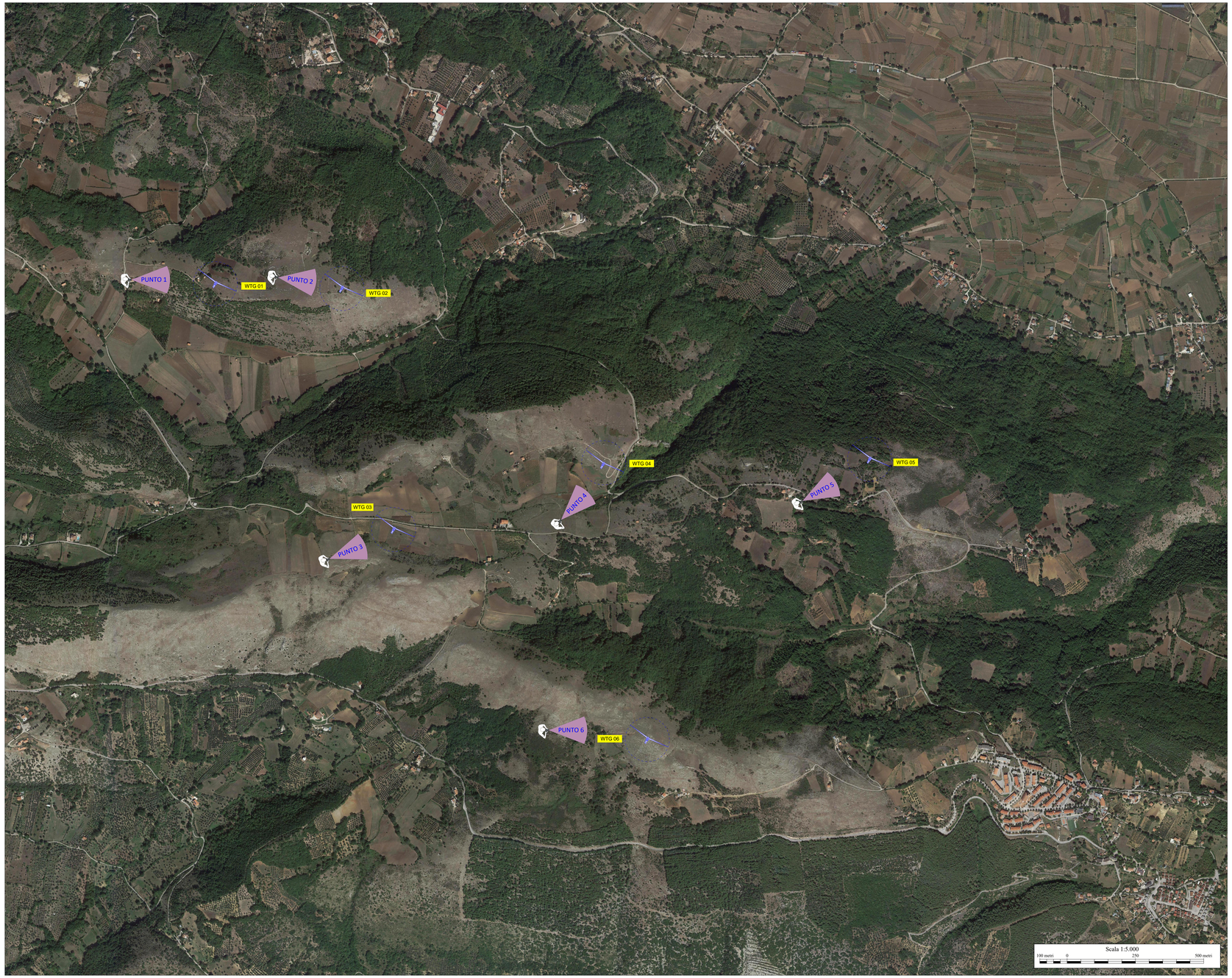

PUNTO 1

PUNTO 2

PUNTO 3

PUNTO 4

PUNTO 5

PUNTO 6

LEGENDA

Aerogeneratore di progetto

Cono ottico fotografico

PROPONENTE **AME ENERGY S.r.l.**

Via Pietro Cossa, 5 20122 Milano (MI) - ameenergysrl@legalmail.it - PIVA 12779110969

REGIONE CAMPANIA

PROVINCIA DI SALERNO

COMUNI DI BUCCINO E SAN GREGORIO MAGNO

Titolo del Progetto:

REALIZZAZIONE DI UN IMPIANTO EOLICO UBICATO NEI COMUNI DI BUCCINO (SA) E SAN GREGORIO MAGNO (SA) IN LOCALITA' "SERRONE", CON POTENZA NOMINALE PARI A 36 MW

Documento: **PROGETTO DEFINITIVO** — N° Documento: **BUCEO-T063**

ID PROGETTO:	251	DISCIPLINA:	PD	TIPOLOGIA:	D	FORMATO:	A0

Elaborato:

Report fotografico stato di fatto

FOGLIO:	1 di 1	SCALA:	5.000	Nome file:	BUCEO-T063.pdf

Progettazione:

IPROJECT S.R.L.

i-Project

Consulenza, Progettazione e Sviluppo Impianti ad Energia Rinnovabile

Sede Legale: Via Del Vecchio Politecnico, 9 - 20121 Milano (MI)

P.IVA 11030570960-PEC: i-project@legalmail.it

Sede Operiva:Via Bourgéa n° 17 - 84044 Albanella (SA)

-mail:a.manco@iproject.com

Cel: 3384117249

Progettista: Arch. Antonio Manco

ORDINE DEGLI ARCHITETTI PIANIFICATORI PAESAGGISTI E CONSERVATORI DELLA PROVINCIA DI SALERNO — ARCHITETTO ANTONIO MANCO — SEZ. A 1121 — ARCHITETTO

Rev:	Data Revisione	Descrizione Revisione	Redatto	Controllato	Approvato
0	09/10/2023	Prima emissione	Geom. Fabrizio Tierno	Arch. Antonio Manco	Arch. Antonio Manco