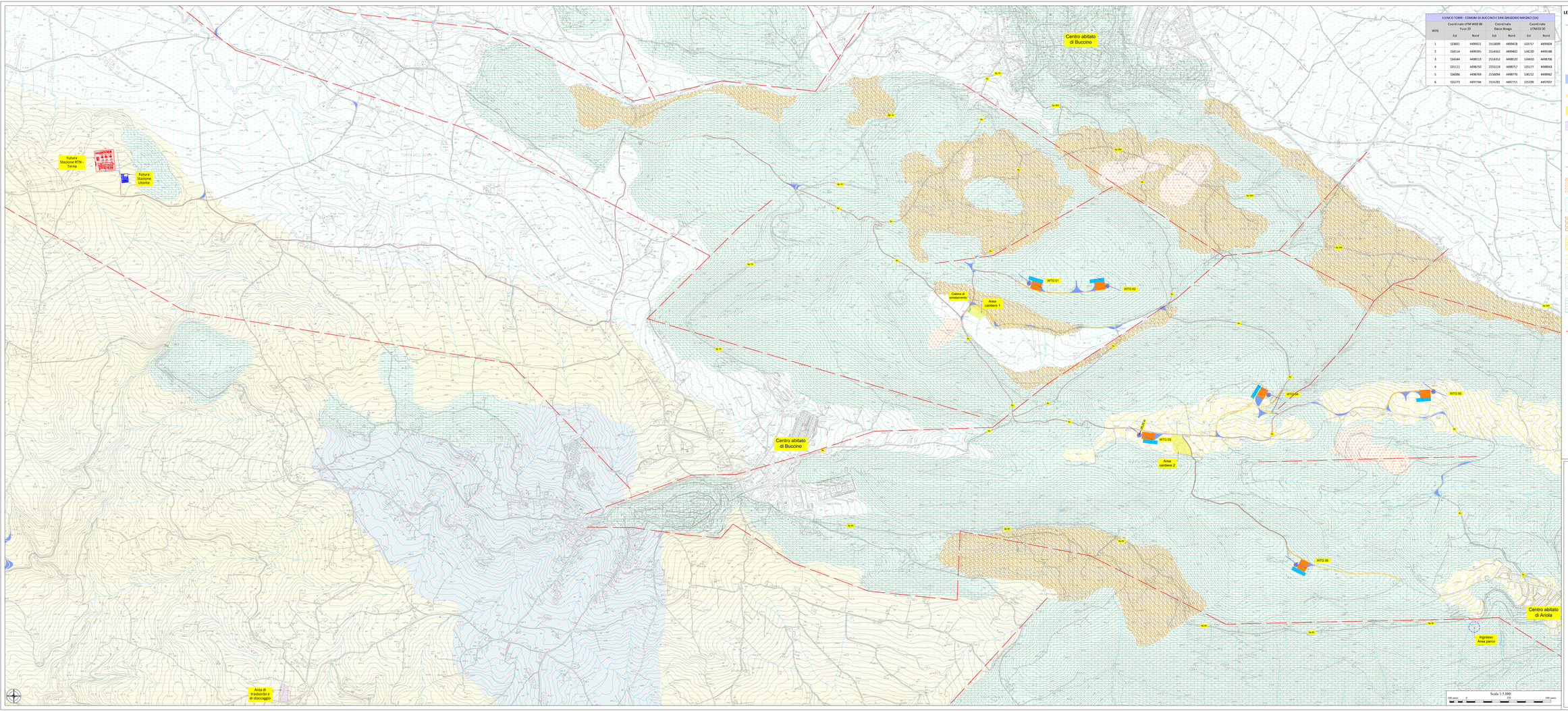

ELENCO TORRI - COMUNI DI BUCCINO E SAN GREGORIO MAGNO (SA)

WTG	Coord+nate UTM WGS 84 Fuso 33		Coord+nate Gauss Boaga		Coord+nate UTM ED 50	
	Est	Nord	Est	Nord	Est	Nord
1	533681	4489411	2515699	4489418	533757	4489604
2	534114	4489391	2516162	4489402	534230	4489588
3	534344	4488113	2516352	4488120	534410	4488306
4	535131	4488750	2515119	4488757	535177	4488943
5	536086	4488769	2516094	4488776	536152	4488962
6	535273	4487184	2515281	4487751	535339	4487937

LEGENDA

- Aerogeneratore di progetto
- Plinto di fondazione
- Piazzola di montaggio
- Piazzola di stoccaggio
- Adeguamento raggio di curvatura stradale e o aree di manovra
- Strada bianca di progetto
- Area cantiere
- Area trasbordo e di stoccaggio
- Cabina di smistamento
- Cavidotto di progetto
- Cavidotto AT di collegamento - (SE RTN - SE Utenza)

Detrito sciolto e caotico eterogeneo ed eterometrico costituito da detriti in matrice sabbiosa ed argillosa. Depositi di frana. *(Attuale)*
Spessore massimo di 10 m.

Depositi lacustri e/o alluvionali costituiti da limo-sabbioso-argilloso con ciottoli litici e a luoghi con livelli torbosi. *(Pleistocene Sup.-Attuale)*
Spessore compreso fra 1 m e 8 m.

Depositi detritici di falda, formati da clasti litici a matrice limo-sabbiosa. *(Pleistocene Sup.-Attuale)*
Spessore compreso fra 1 m e 10 m.

Conglomerati poligenici ed eterometrici di origine deltizia e lacustre
(Plio-Pleistocene)
Spessore compreso fra 1 m e 7 m.

Complesso Calcareo-marnoso-arenaceo con argille varicolori.
(Miocene)
Spessore fino a 300 m

Arenarie stratificate con intercalazioni di marne ed argilliti.
(Miocene inferiore-Medio)
Spessore fino a 300 m

Calcari micritici grigio-chiari in banchi e strati con resti di Rudistacei
(Cretaceo)
Spessore massimo fino a 3000 m

Faglie certe e presunte

Quadro di unione

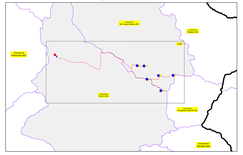

PROPONENTE: **AME ENERGY S.r.l.**
Via Pietro Cossa, 5 20122 Milano (MI) - ameenergysrl@legalmail.it - P.IVA 12779110969

REGIONE CAMPANIA
PROVINCIA DI SALERNO
COMUNI DI BUCCINO E SAN GREGORIO MAGNO

Titolo del Progetto:
REALIZZAZIONE DI UN IMPIANTO EOLICO UBICATO NEI COMUNI DI BUCCINO (SA) E SAN GREGORIO MAGNO (SA) IN LOCALITA' "SERRIONE", CON POTENZA NOMINALE PARI A 36 MW

Documento:	PROGETTO DEFINITIVO			N° Documento:	BUCEO-T073	
ID PROGETTO:	201	DISCIPLINA:	PD	TIPOLOGIA:	D	FORMATO: 84X23060

Elaborato:
Carta Geologica

FOGLIO:	1 di 1	SCALA:	5.000	Nome file:	BUCEO-T073.pdf

Progettazione:
PROJECT S.R.L.
Consulenza, Progettazione e Sviluppo Impianti ad Energia Rinnovabile
Sede Legale: Via Dal Verme Professore, 5 20121 Milano (MI)
Sede Operativa: Via Nicola Fabrizio, 176 84084 Fisciano (SA)
Tel/Fax 089-9731484
mail:a.ivone@project-srl.com
Cel: 338/9172785

Progettista: Arch. Antonio Manco
ORDINE DEGLI ARCHITETTI DI SALERNO ARCH. ANTONIO MANCO N. 1247

Tecnico: Geol. Fabio Di Feo
Il geologo Dott. Fabio Di Feo Ordine dei Geologi della Campania N. 1244

Rev:	Data Revisione	Descrizione Revisione	Redatto	Controllato	Approvato
0	09/10/2023	Prima emissione	Geol. Fabio Di Feo	Arch. Antonio Manco	Arch. Antonio Manco