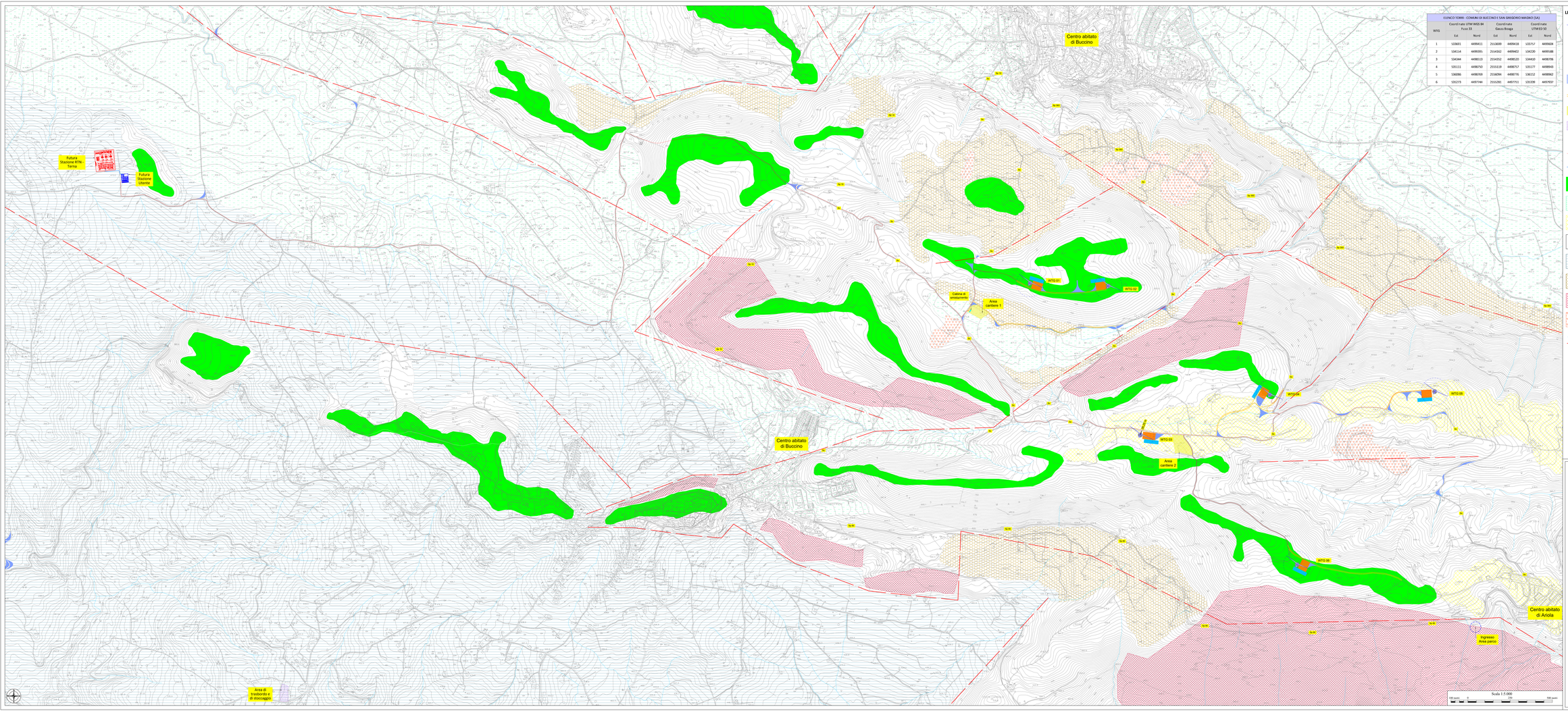

ELENCO TORRI - COMUNI DI BUCCINO E SAN GREGORIO MAGNO (SA)

WTG	Coordinate UTM WGS 84 Fuso 33		Coordinate Gauss Boaga		Coordinate UTM ED-50	
	Est	Nord	Est	Nord	Est	Nord
1	533681	4489411	2515699	4489418	533757	4489504
2	534114	4489395	2516162	4489402	534230	4489488
3	534344	4488113	2516352	4488120	534430	4488706
4	535131	4488750	2515119	4488757	535177	4488943
5	536086	4488769	2516094	4488776	536152	4488962
6	535273	4487184	2515281	4487751	535339	4487937

LEGENDA

- Aerogeneratore di progetto
- Plinto di fondazione
- Piazzola di montaggio
- Piazzola di stoccaggio
- Adeguamento raggio di curvatura stradale e o aree di manovra
- Strada bianca di progetto
- Area cantiere
- Area trasbordo e di stoccaggio
- Cabina di smistamento
- Cavidotto di progetto
- Cavidotto AT di collegamento - (SE RTN - SE Utenza)
- **Crinali a debole pendenza**
- **Aree pianeggianti o a debole pendenza rappresentanti valli fluviali e/o lacustri**
- **Ripiani morfologici a deboli pendenze e formati prevalentemente da conglomerati di origine deltizia o lacustre**
- **Rilievi montuosi caratterizzati da poche incisioni create dall'idrografia principale**
- **Versanti caratterizzati da deboli pendenze ed incisi dall'idrografia superficiale**
- **Fascia pedemontana**
- **Scarpate di faglia caratterizzate da pendenze molto alte, eventuale cornice litologica. Possono essere soggette a crolli**
- **Frane complesse con stato di attività attivo o quiescente**
- **Idrografia principale**
- **Faglie certe e presunte**

Quadro di unione

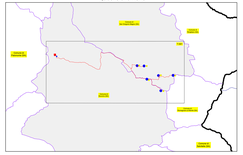

PROPONENTE: **AME ENERGY S.r.l.**

Via Pietro Cossa, 5 20122 Milano (MI) - ameenergysrl@legalmail.it - PIVA: 12779110969

REGIONE CAMPANIA

PROVINCIA DI SALERNO

COMUNI DI BUCCINO E SAN GREGORIO MAGNO

Titolo del Progetto:

REALIZZAZIONE DI UN IMPIANTO EOLICO UBICATO NEI COMUNI DI BUCCINO (SA) E SAN GREGORIO MAGNO (SA) IN LOCALITA' "SERRIONE", CON POTENZA NOMINALE PARI A 36 MW

Documento:				N° Documento:	
PROGETTO DEFINITIVO				**BUCEO-T075**	
ID PROGETTO:	201	DISCIPLINA:	PD	TIPOLOGIA:	D	FORMATO:	84X2060

Elaborato:

Carta Geomorfologica

FOGLIO:	1 di 1	SCALA:	5.000	Nome file:	BUCEO-T075.pdf

Progettazione:

PROJECT S.R.L.

Consulenza, Progettazione e Sviluppo Impianti ad Energia Rinnovabile

Sede Legale: Via Dal Verme Pellegrino, 5 - 20121 Milano (MI)

Sede Operativa: Via Roma, 63 - 84084 Fisciano (SA)

Sede Operativa Bisceglie (TP): 70052 Bisceglie (TP)

mail to:info@iprojectsrl.com

Cell: 338/6172185

Progettista: Arch. Antonio Manco

ORDINE DEGLI ARCHITETTI PIANIFICATORI PAESAGGISTI E CONSERVATORI DELLA PROVINCIA DI SALERNO

Tecnico: Geol. Fabio Di Feo

Dr. geol. FABIO DI FEO ORDINE DEI GEOLOGI DELLA PUGLIA N. 1179

Rev:	Data Revisione	Descrizione Revisione	Redatto	Controllato	Approvato
0	09/10/2023	Prima emissione	Geol. Fabio Di Feo	Arch. Antonio Manco	Arch. Antonio Manco