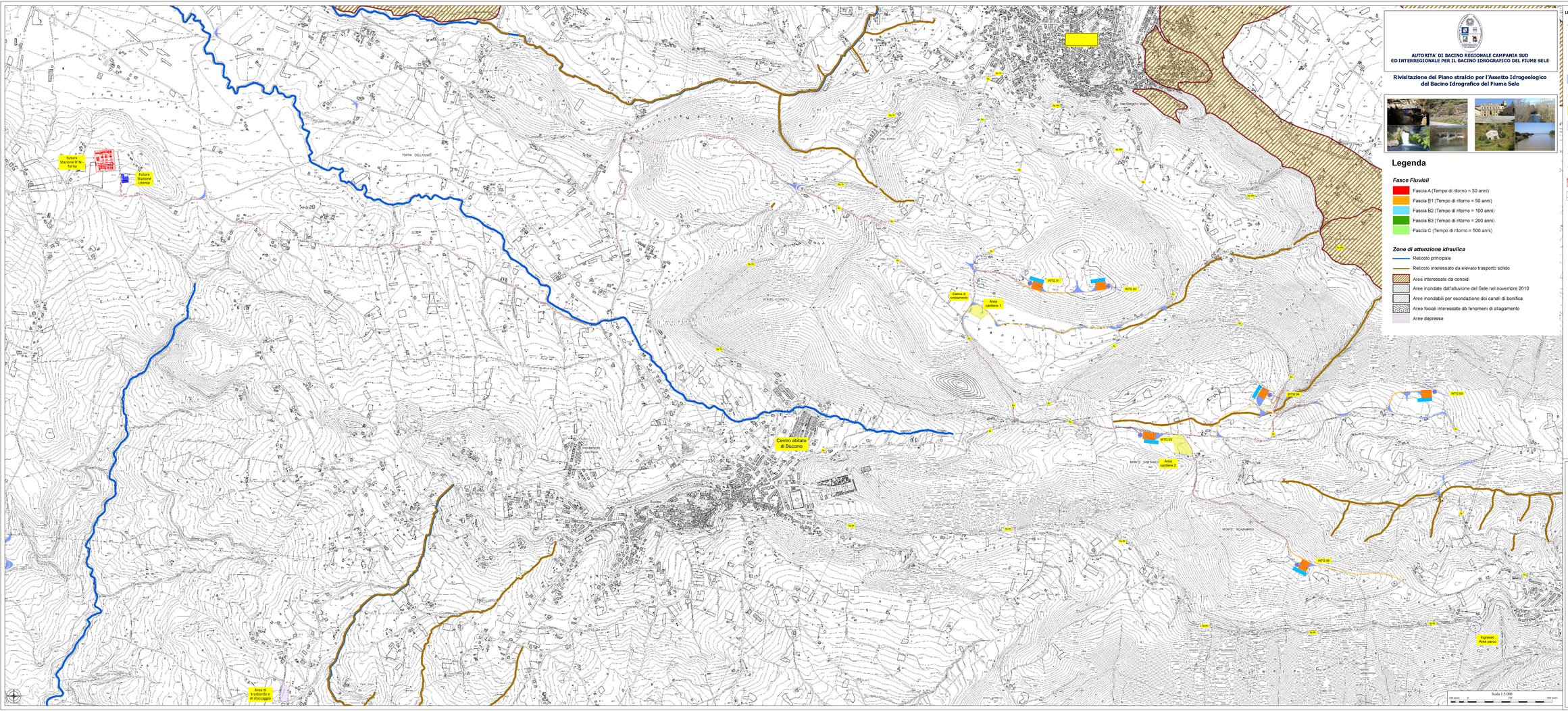

AUTORITA' DI BACINO REGIONALE CAMPANIA SUD ED INTERREGIONALE PER IL BACINO IDROGRAFICO DEL FIUME SELE

Rivisitazione del Piano stralcio per l'Assetto Idrogeologico del Bacino Idrografico del Fiume Sele

Legenda

Fasce Fluviali

- Fascia A (Tempo di ritorno = 30 anni)
- Fascia B1 (Tempo di ritorno = 50 anni)
- Fascia B2 (Tempo di ritorno = 100 anni)
- Fascia B3 (Tempo di ritorno = 200 anni)
- Fascia C (Tempo di ritorno = 500 anni)

Zone di attenzione idraulica

- Reticolo principale
- Reticolo interessato da elevato trasporto solido
- Aree interessate da conoidi
- Aree inondate dall'alluvione del Sele nel novembre 2010
- Aree inondabili per esondazione dei canali di bonifica
- Aree fociali interessate da fenomeni di allagamento
- Aree depresse

LEGENDA

- Aerogeneratore di progetto
- Plinto di fondazione
- Piazzola di montaggio
- Piazzola di stoccaggio
- Adeguamento raggio di curvatura stradale e o aree di manovra
- Strada bianca di progetto
- Area cantiere
- Area trasbordo e di stoccaggio
- Cabina di smistamento
- Cavidotto di progetto
- Cavidotto AT di collegamento - (SE RTN - SE Utenza)
- Futura Stazione RTN - Terna
- Futura Stazione - Utente

ELENCO TORRI - COMUNI DI BUCCINO E SAN GREGORIO MAGNO (SA)

WTG	Coordinate UTM WGS 84 Fuso 33 Est	Coordinate UTM WGS 84 Fuso 33 Nord	Coordinate Gauss Boaga Est	Coordinate Gauss Boaga Nord	Coordinate UTM ED 50 Est	Coordinate UTM ED 50 Nord
1	533631	4495951	2553639	4495618	533757	4495834
2	534114	4495935	2554162	4495982	534228	4495988
3	534584	4496513	2554632	4496520	534698	4496596
4	535111	4496750	2555139	4496757	535177	4496943
5	536086	4496769	2556094	4496776	536152	4496962
6	535273	4497784	2555285	4497751	535199	4497937

Quadro di unione

PROPONENTE: **AME ENERGY S.r.l.**
Via Pietro Cossa, 5 20122 Milano (MI) - ameenergysrl@pec.mail.it - P.IVA: 12779110969

REGIONE CAMPANIA
PROVINCIA DI SALERNO
COMUNI DI BUCCINO E SAN GREGORIO MAGNO

Titolo del Progetto:
REALIZZAZIONE DI UN IMPIANTO EOLICO UBICATO NEI COMUNI DI BUCCINO (SA) E SAN GREGORIO MAGNO (SA) IN LOCALITA' "SERRONE", CON POTENZA NOMINALE PARI A 36 MW

Documento: **PROGETTO DEFINITIVO** N° Documento: **BUCEO-T079**

ID PROGETTO	201	DISCIPLINA	PD	TIPOLOGIA	D	FORMATO	841X2970

Elaborato:
Carta della pericolosità alluvionale - Fiki
(P.S.A.I. - Autorità di Bacino Distrettuale dell'Appennino Meridionale)

FOGLIO	1 di 1	SCALA	1:5.000	Nome file	BUCEO-T079.pdf

Progettazione:
PROJECT S.R.L.
Consulenza, Progettazione e Sviluppo Impianti ad Energia Rinnovabile
Uffici Legali: Via Del Vecchio Politecnico, 8 - 20121 Milano (MI)
Tel. 02 83847693 - Fax 02 83847694
Sede Operativa Bisceglie (**!!!** 70052 Bisceglie (BT)
www.i-newenergy@project.com
Cel: 3664411546

Progettista: Arch. Antonio Manco

Tecnico: Geol. Fabio Di Feo

Rev.	Data Revisione	Descrizione Revisione	Redatto	Controllato	Approvato
0	09/10/2023	Prima emissione	Geol. Fabio Di Feo	Arch. Antonio Manco	Arch. Antonio Manco