

PROPONENTE: **AME ENERGY S.r.l.**

Via Pietro Cossa, 5 20122 Milano (MI) - [ameenergysrl@legalmail.it](mailto:ameenergysrl@legalmail.it) - PIVA 12779110969

**REGIONE CAMPANIA**  
**PROVINCIA DI SALERNO**  
**COMUNI DI BUCCINO E SAN GREGORIO MAGNO**

Titolo del Progetto:

**REALIZZAZIONE DI UN IMPIANTO EOLICO UBICATO NEI COMUNI DI BUCCINO (SA) E SAN GREGORIO MAGNO (SA) IN LOCALITA' "SERRONE", CON POTENZA NOMINALE PARI A 36 MW**

Documento:

**PROGETTO DEFINITIVO**

N° Documento:

**BUCEO-T087**

ID PROGETTO:	<b>251</b>	DISCIPLINA:	<b>PD</b>	TIPOLOGIA:	<b>D</b>	FORMATO:	<b>A3</b>
--------------	------------	-------------	-----------	------------	----------	----------	-----------

Elaborato:

**CARTA DELL'ANALISI DEL RISCHIO ARCHEOLOGICO**

FOGLIO:	<b>10</b>	SCALA:	<b>-</b>	Nome file:	<b>BUCEO-T087.pdf</b>
---------	-----------	--------	----------	------------	-----------------------

**Progettazione:**

**IPROJECT S.R.L.**



**Consulenza, Progettazione e Sviluppo Impianti  
ad Energia Rinnovabile**

Sede Legale: Via Del Vecchio Politecnico, 9 - 20121 Milano (MI)

P.IVA 11092870960-PEC: [i-project@legalmail.it](mailto:i-project@legalmail.it)

Sede Operativa: Via Bisceglie n° 17 - 84044 Albanella (SA)

-mail: [a.manco@iprojectsrl.com](mailto:a.manco@iprojectsrl.com)

Cell: 3384117245

**Progettista:** Arch. Antonio Manco



Rev:	Data Revisione	Descrizione Revisione	Redatto	Controllato	Approvato
0	09/10/2023	Prima emissione	Dott. Archeologo L. Palmisano	Dott. Archeologo L. Palmisano	Arch. Antonio Manco



# CARTA DEL RISCHIO - SABAP-SA\_2023\_00307-AF\_000002 - area R01

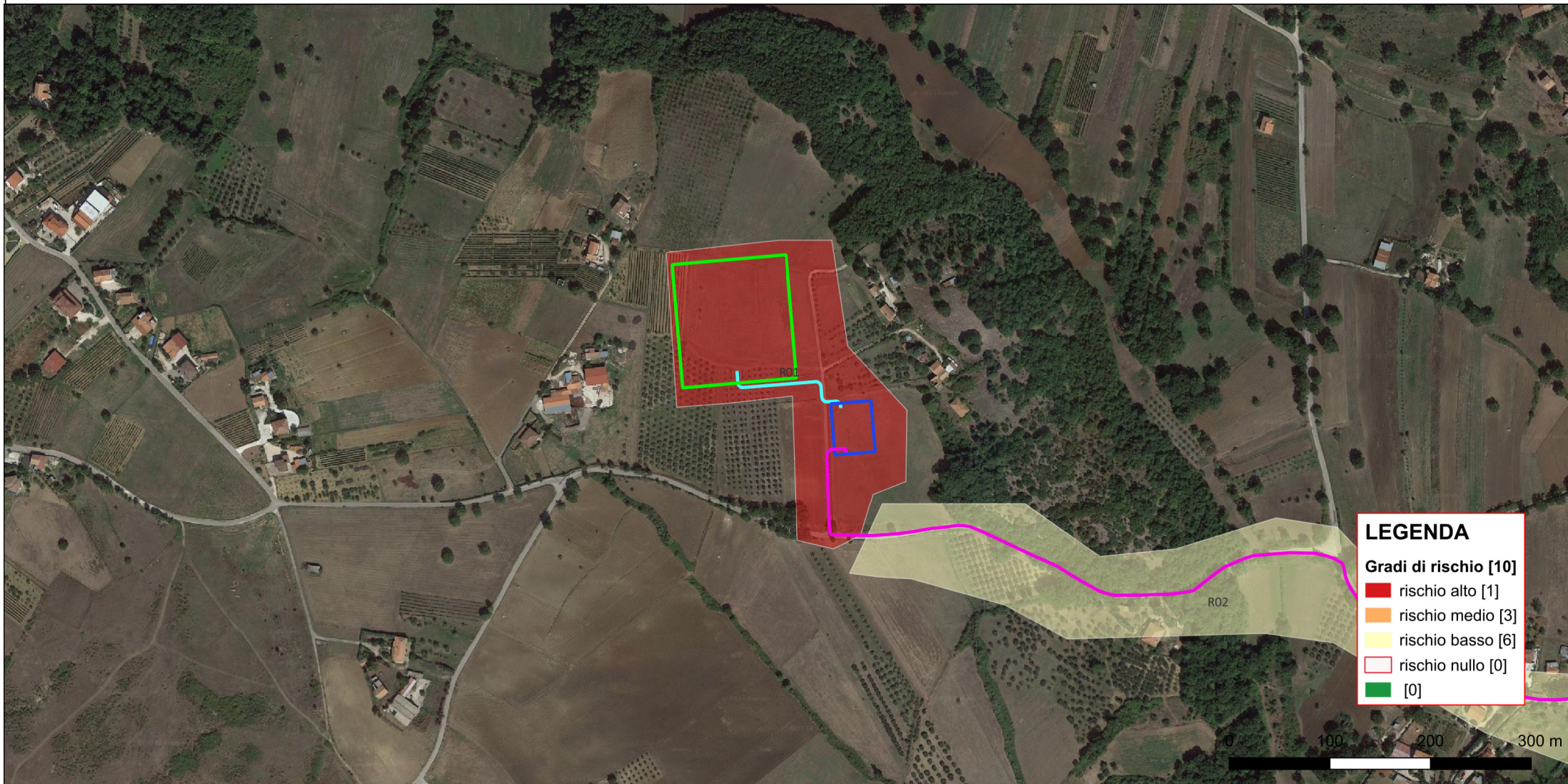

Riferimento (VRDR)	Rischio - sintesi (VRDS)	Note (VRDN)
R01	rischio alto	I risultati del presente lavoro sembrano suggerire una valutazione di rischio archeologico MEDIO-ALTO: la scelta è dettata dalla presenza di alcune aree di dispersione di materiale fittile individuate durante le attività di ricognizione. I materiali sono perlopiù riferibili ad una frequentazione romana dell'area.



# CARTA DEL RISCHIO - SABAP-SA\_2023\_00307-AF\_000002 - area R02



**LEGENDA**

**Gradi di rischio [10]**

- rischio alto [1]
- rischio medio [3]
- rischio basso [6]
- rischio nullo [0]
- [0]

Riferimento (VRDR)	Rischio - sintesi (VRDS)	Note (VRDN)
R02	rischio basso	I risultati del presente lavoro sembrano suggerire una valutazione di rischio archeologico INDETERMINABILE/BASSO: potrebbero esistere elementi per riconoscere un potenziale archeologico ma i dati raccolti dalla bibliografia e dalle attività di ricognizione non sono sufficienti a determinarne l'entità.



# CARTA DEL RISCHIO - SABAP-SA\_2023\_00307-AF\_000002 - area R03

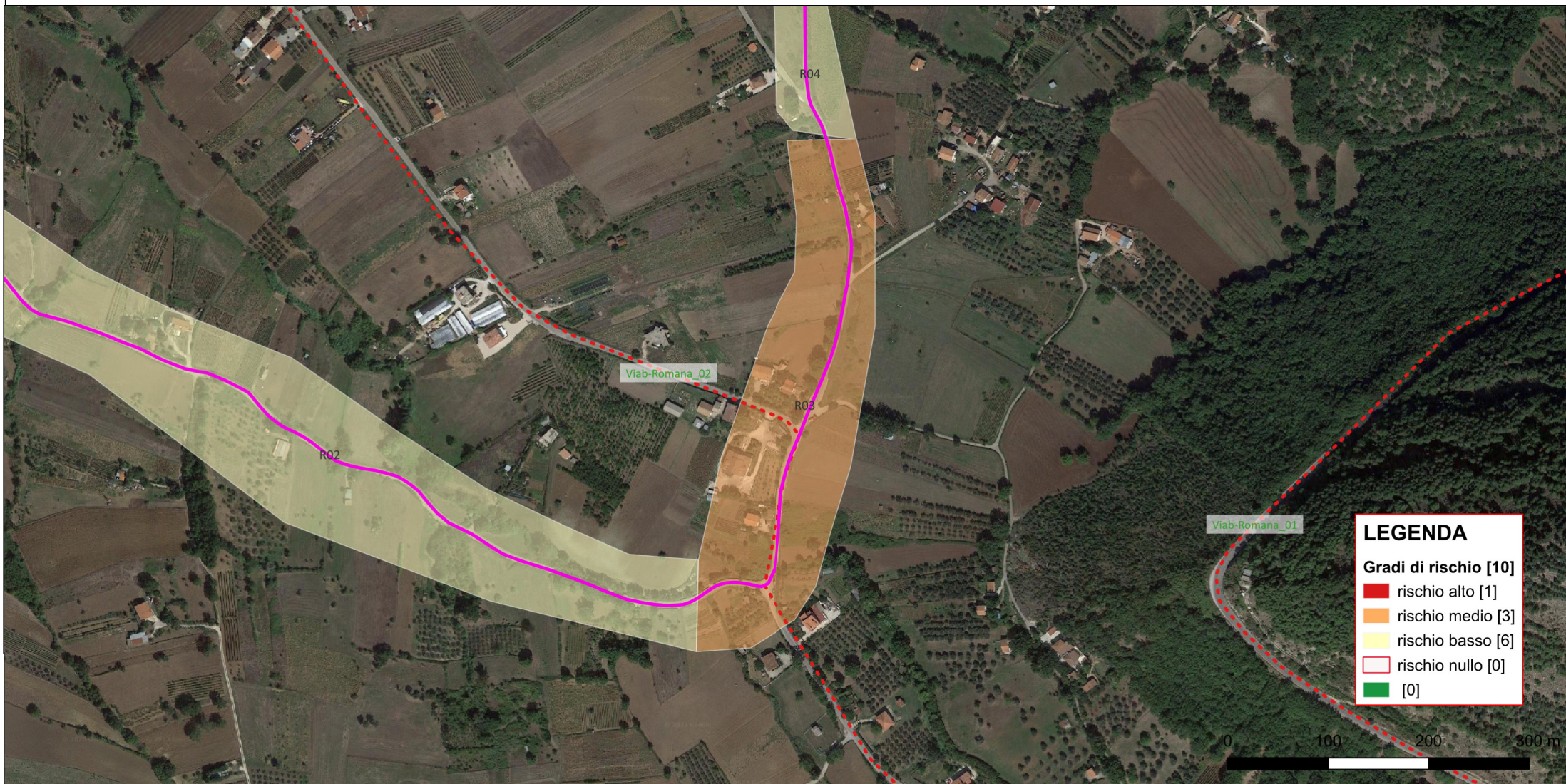

**LEGENDA**

**Gradi di rischio [10]**

- rischio alto [1]
- rischio medio [3]
- rischio basso [6]
- rischio nullo [0]
- [0]

Riferimento (VRDR)	Rischio - sintesi (VRDS)	Note (VRDN)
R03	rischio medio	I risultati del presente lavoro sembrano suggerire una valutazione di rischio archeologico MEDIO: la scelta è dettata dalla vicinanza dell'opera da realizzare ad un ipotetico tratto viario di età romana. Purtroppo le attività di ricognizione non hanno restituito dati o altre evidenze di carattere archeologico.



# CARTA DEL RISCHIO - SABAP-SA\_2023\_00307-AF\_000002 - area R04



**LEGENDA**

**Gradi di rischio [10]**

- rischio alto [1]
- rischio medio [3]
- rischio basso [6]
- rischio nullo [0]
- [0]

Riferimento (VRDR)	Rischio - sintesi (VRDS)	Note (VRDN)
R04	rischio basso	I risultati del presente lavoro sembrano suggerire una valutazione di rischio archeologico INDETERMINABILE/BASSO: potrebbero esistere elementi per riconoscere un potenziale archeologico ma i dati raccolti dalla bibliografia e dalle attività di ricognizione non sono sufficienti a determinarne l'entità.



# CARTA DEL RISCHIO - SABAP-SA\_2023\_00307-AF\_000002 - area R05



**LEGENDA**

**Gradi di rischio [10]**

- rischio alto [1]
- rischio medio [3]
- rischio basso [6]
- rischio nullo [0]
- [0]

Riferimento (VRDR)	Rischio - sintesi (VRDS)	Note (VRDN)
R05	rischio medio	I risultati del presente lavoro sembrano suggerire una valutazione di rischio archeologico MEDIO: la scelta è dettata dalla vicinanza dell'opera da realizzarsi ad un ipotetico tratto viario di età romana. Purtroppo le attività di ricognizione non hanno restituito dati o altre evidenze di carattere archeologico.



# CARTA DEL RISCHIO - SABAP-SA\_2023\_00307-AF\_000002 - area R06

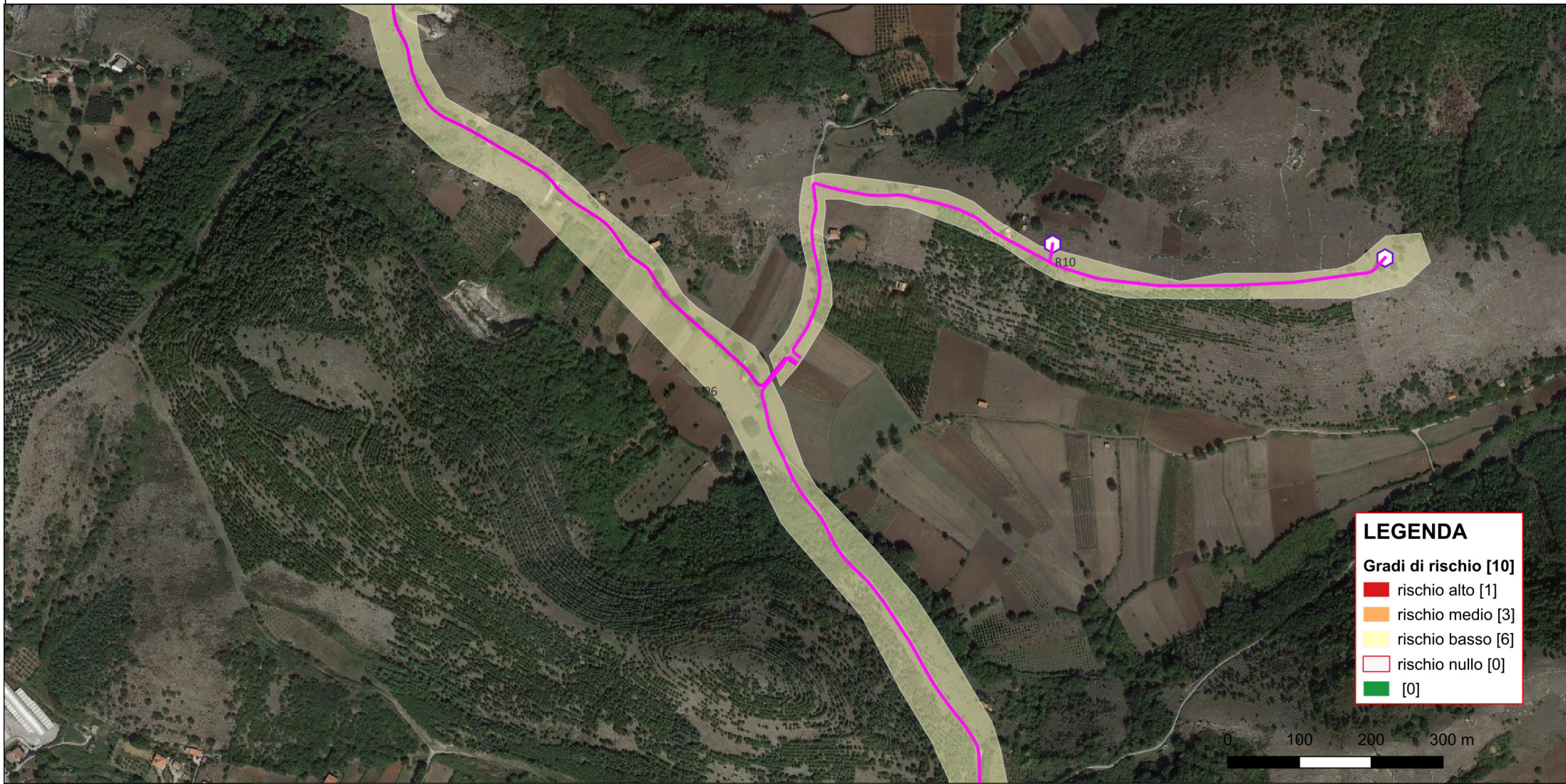

**LEGENDA**

**Gradi di rischio [10]**

- rischio alto [1]
- rischio medio [3]
- rischio basso [6]
- rischio nullo [0]
- [0]

Riferimento (VRDR)	Rischio - sintesi (VRDS)	Note (VRDN)
R06	rischio basso	I risultati del presente lavoro sembrano suggerire una valutazione di rischio archeologico INDETERMINABILE/BASSO: potrebbero esistere elementi per riconoscere un potenziale archeologico ma i dati raccolti dalla bibliografia e dalle attività di ricognizione non sono sufficienti a determinarne l'entità.



# CARTA DEL RISCHIO - SABAP-SA\_2023\_00307-AF\_000002 - area R07



Riferimento (VRDR)	Rischio - sintesi (VRDS)	Note (VRDN)
R07	rischio medio	I risultati del presente lavoro sembrano suggerire una valutazione di rischio archeologico MEDIO: la scelta è dettata dalla vicinanza dell'opera da realizzare ad un sito archeologico segnalato in località M.S. Diacono (MOSI n. 05)



# CARTA DEL RISCHIO - SABAP-SA\_2023\_00307-AF\_000002 - area R08



**LEGENDA**

**Gradi di rischio [10]**

- rischio alto [1]
- rischio medio [3]
- rischio basso [6]
- rischio nullo [0]
- [0]

Riferimento (VRDR)	Rischio - sintesi (VRDS)	Note (VRDN)
R08	rischio basso	I risultati del presente lavoro sembrano suggerire una valutazione di rischio archeologico INDETERMINABILE/BASSO: potrebbero esistere elementi per riconoscere un potenziale archeologico ma i dati raccolti dalla bibliografia e dalle attività di ricognizione non sono sufficienti a determinarne l'entità.



CARTA DEL RISCHIO - SABAP-SA\_2023\_00307-AF\_000002 - area R09

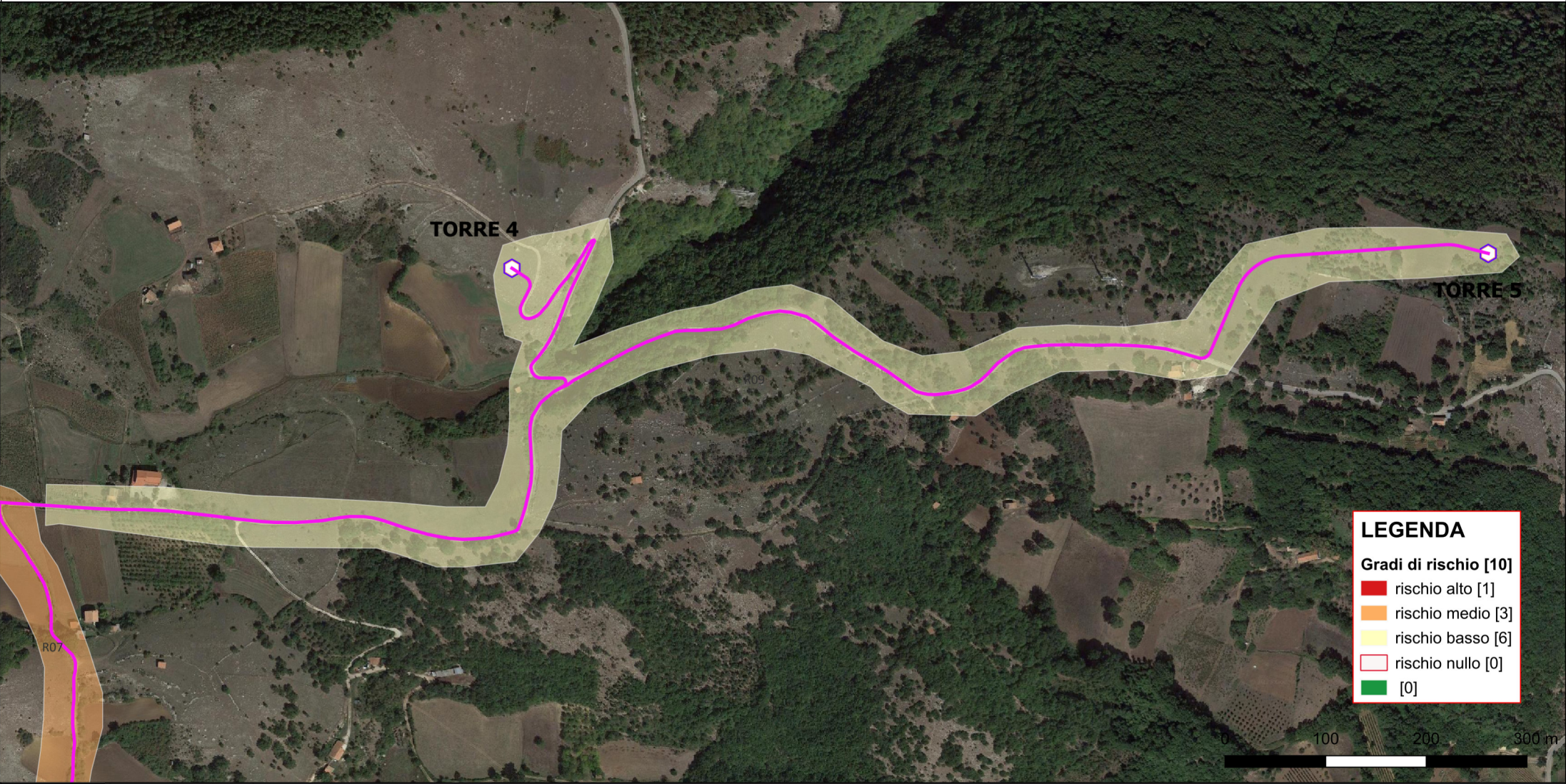

**LEGENDA**

**Gradi di rischio [10]**

- rischio alto [1]
- rischio medio [3]
- rischio basso [6]
- rischio nullo [0]
- [0]

Riferimento (VRDR)	Rischio - sintesi (VRDS)	Note (VRDN)
R09	rischio basso	I risultati del presente lavoro sembrano suggerire una valutazione di rischio archeologico INDETERMINABILE/BASSO: potrebbero esistere elementi per riconoscere un potenziale archeologico ma i dati raccolti dalla bibliografia e dalle attività di ricognizione non sono sufficienti a determinarne l'entità.



# CARTA DEL RISCHIO - SABAP-SA\_2023\_00307-AF\_000002 - area R10

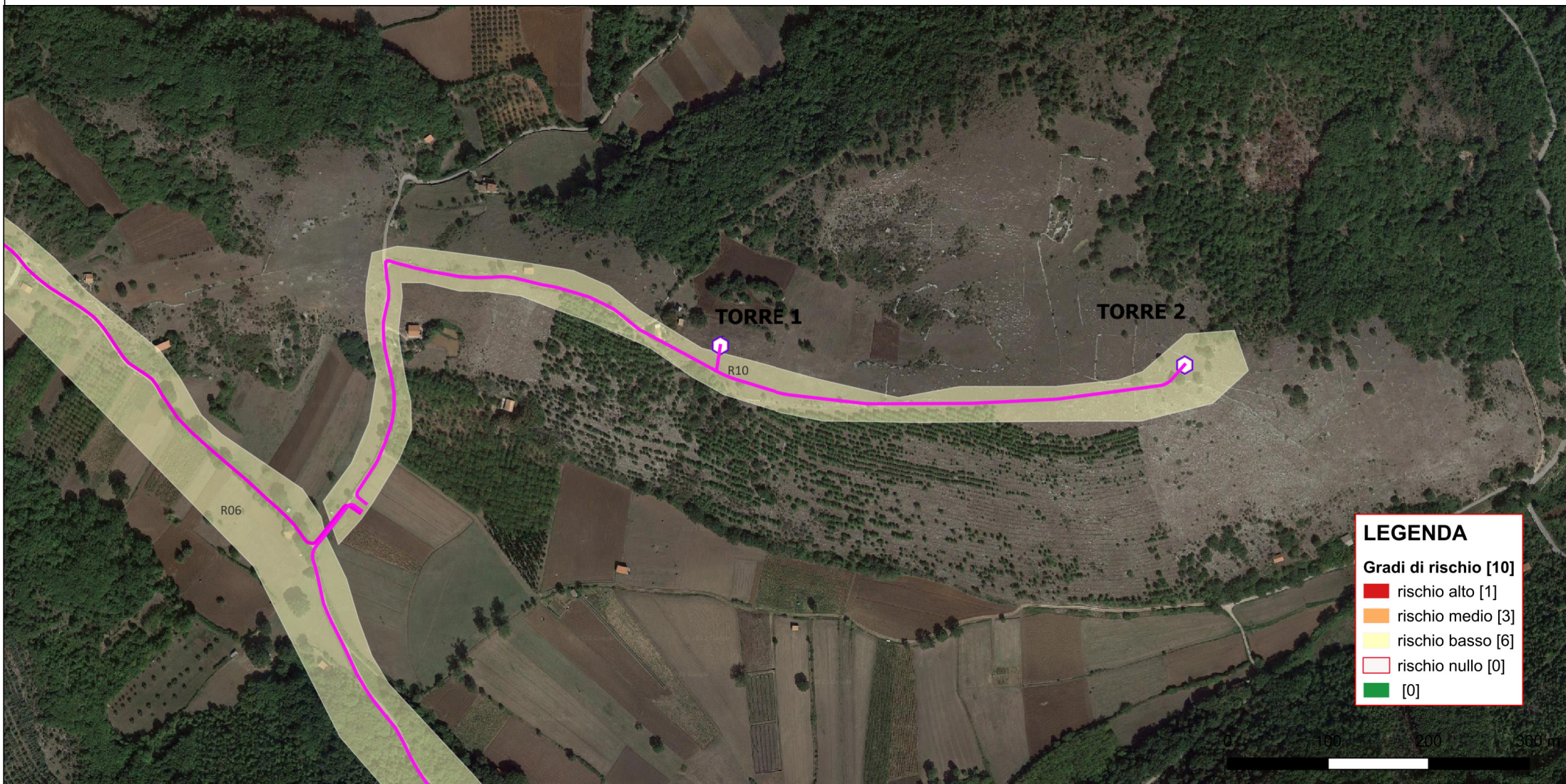

**LEGENDA**

**Gradi di rischio [10]**

- rischio alto [1]
- rischio medio [3]
- rischio basso [6]
- rischio nullo [0]
- [0]

Riferimento (VRDR)	Rischio - sintesi (VRDS)	Note (VRDN)
R10	rischio basso	I risultati del presente lavoro sembrano suggerire una valutazione di rischio archeologico INDETERMINABILE/BASSO: potrebbero esistere elementi per riconoscere un potenziale archeologico ma i dati raccolti dalla bibliografia e dalle attività di ricognizione non sono sufficienti a determinarne l'entità.