SIMULAZIONE FOTOGRAFICA

Stato di fatto

Firmato digitalmente da eugenio bordonali
C = IT

Individuazione impianti fotovoltaici in fase autorizzativa

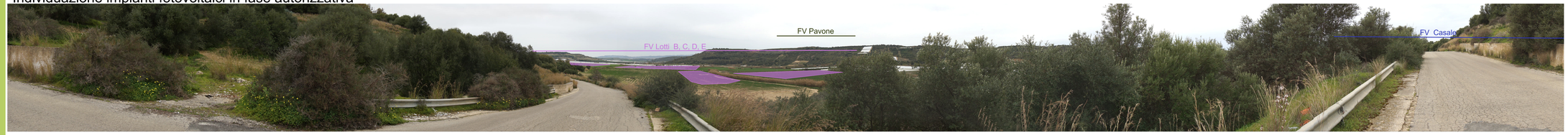

Individuazione impianti fotovoltaici autorizzati ed esistenti

Individuazione del p.to di vista su CTR

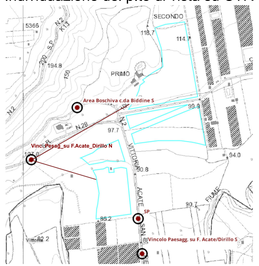

Analisi impatto visivo -
Angolo occupato nella visuale

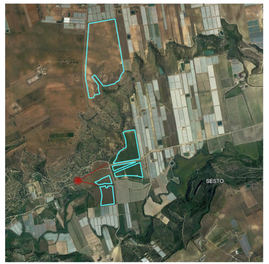

Ingrandimento simulazione fotografica

Ingrandimento simulazione fotografica con opere di mitigazione

Simulazione fotografica d'insieme dei lotti in esame
(Non corrisponde ad alcuna vista dell'oss. posto sul pc)

N.B. Nelle presenti immagini le dimensioni reali dell'impianto nella vista e l'angolo di vista che esso occupa vengono enfatizzati

REGIONE SICILIA
PROVINCE DI RAGUSA E CATANIA
COMUNI DI ACATE E CALTAGIRONE

PROGETTO:
Progetto per la realizzazione di un impianto agrofotovoltaico per la produzione di energia elettrica, delle opere connesse e delle infrastrutture indispensabili denominato "BIDDINE"

Progetto Definitivo

PROPONENTE:
Renantis Sicilia S.r.l.
(già Falck Renewables Sicilia S.r.l.)
P.Iva e C.F. 10531600962
Sede legale in Corso Italia, 3 20122 – Milano

Renantis

ELABORATO:
Fotosimulazione Vincolo Paesaggistico su F. Acate Dirillo N

PROGETTISTA: Dott. Ing. Eugenio Bordonali
Scala: -

COLLABORATORI: Ing. Gabriella Lo Cascio
Tavola: -

Data: 17-02-2023

Rev.	Data	Revisione	Descrizione
00	17-02-2023		emissione