

VISTA IN PIANTA

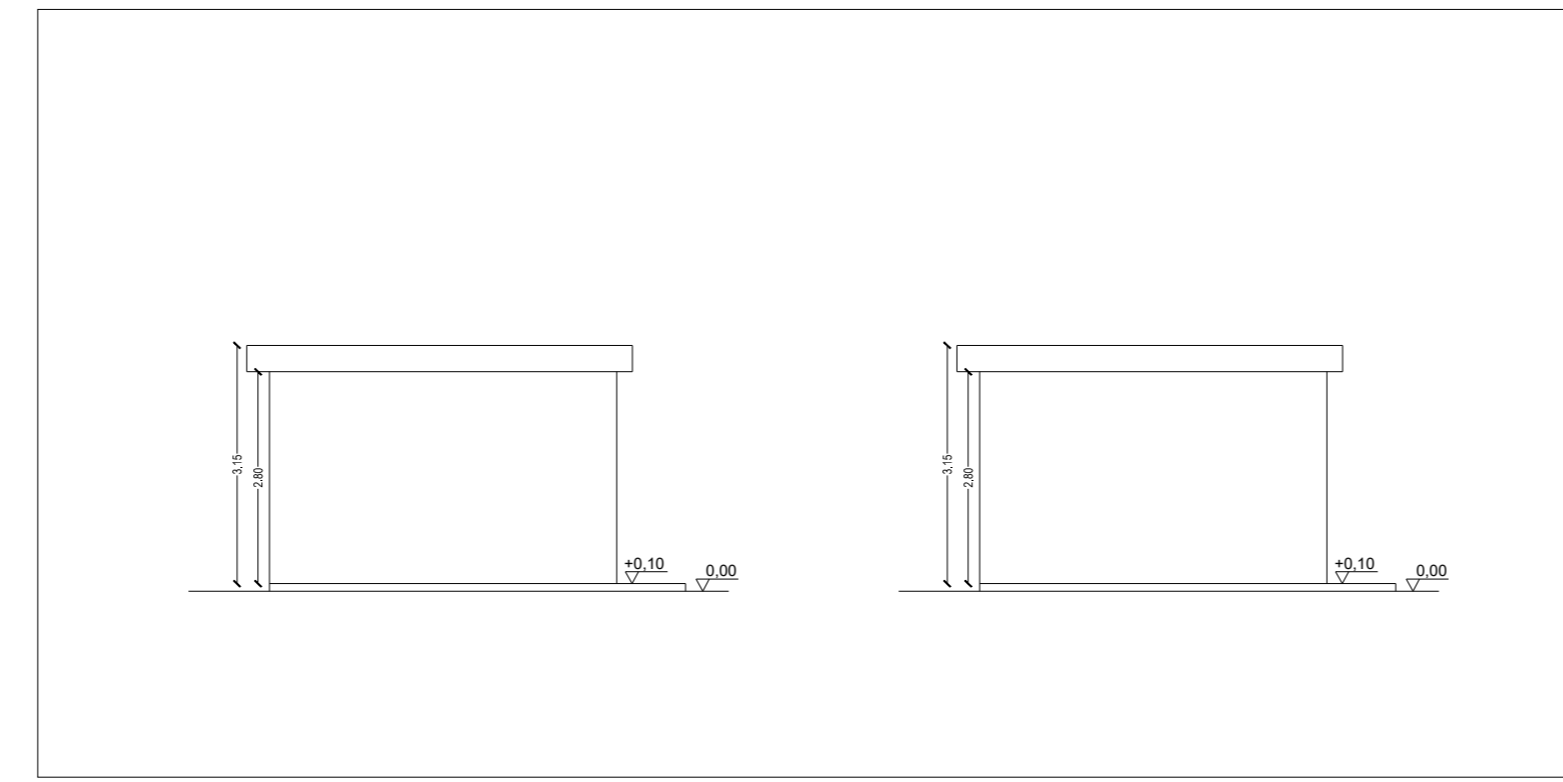

PROSPETTO NORD-EST PROSPETTO SUD-OVEST

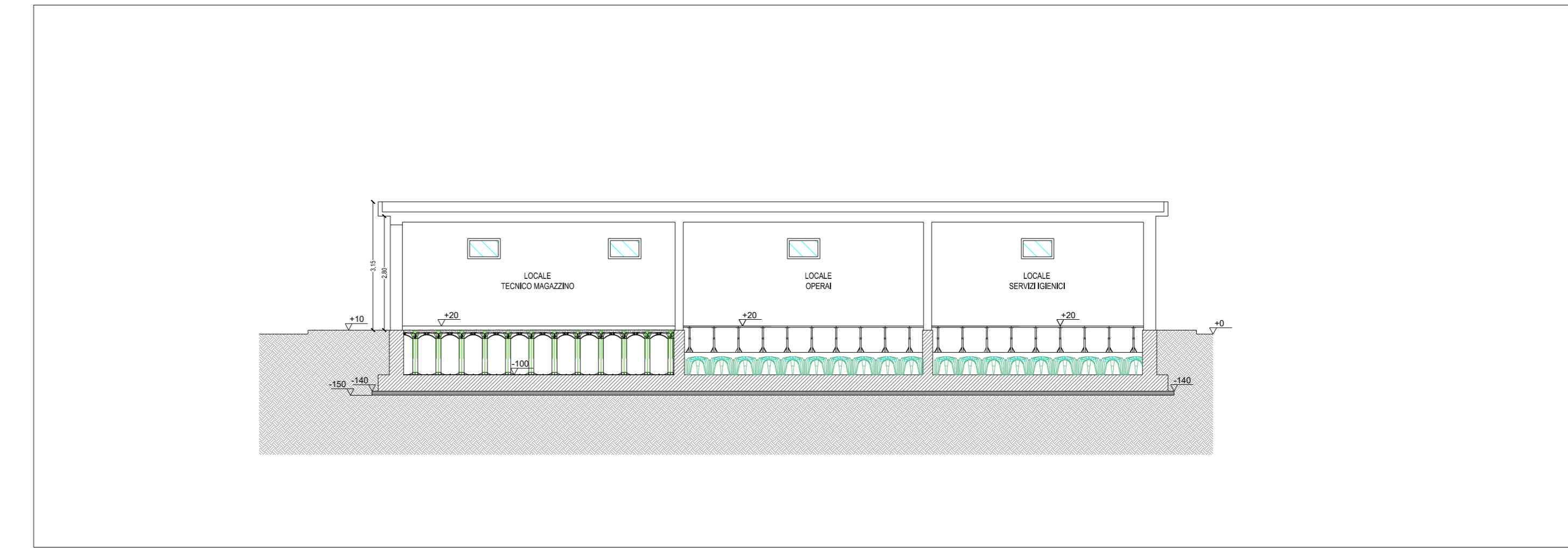

SEZIONE A-A'

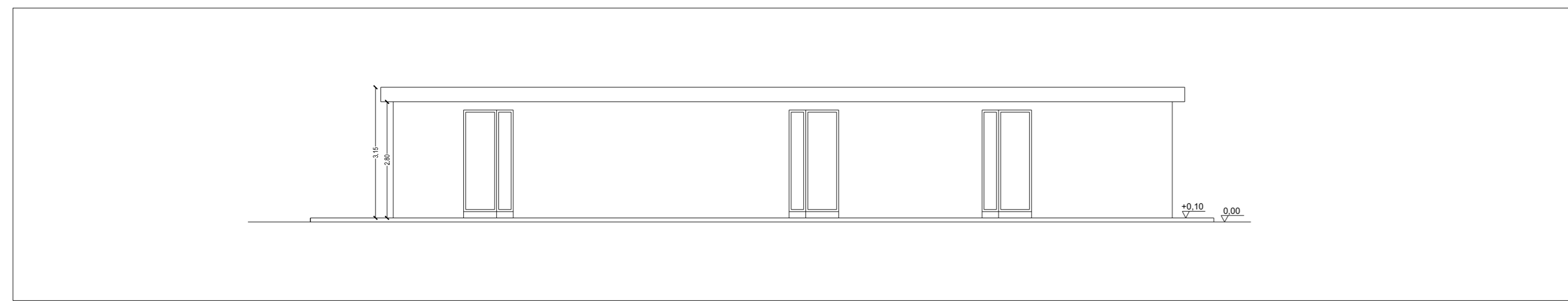

PROSPETTO SUD-EST

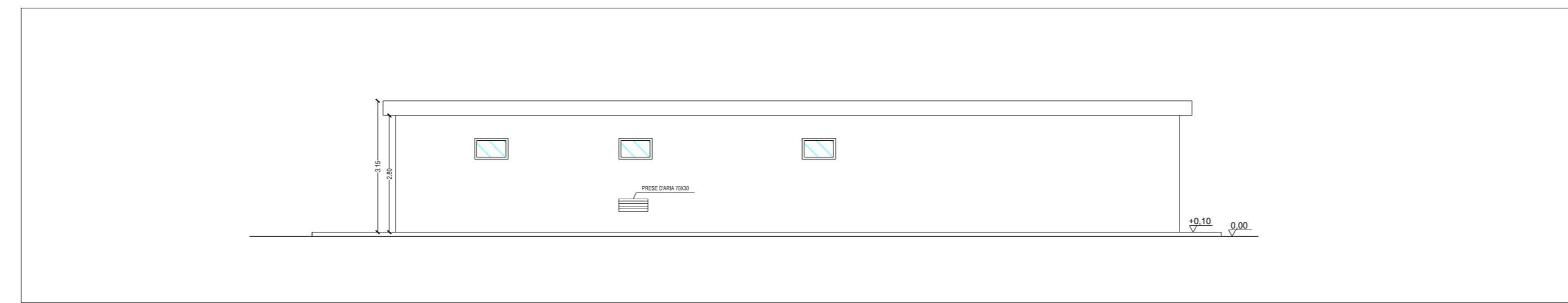

PROSPETTO NORD-OVEST

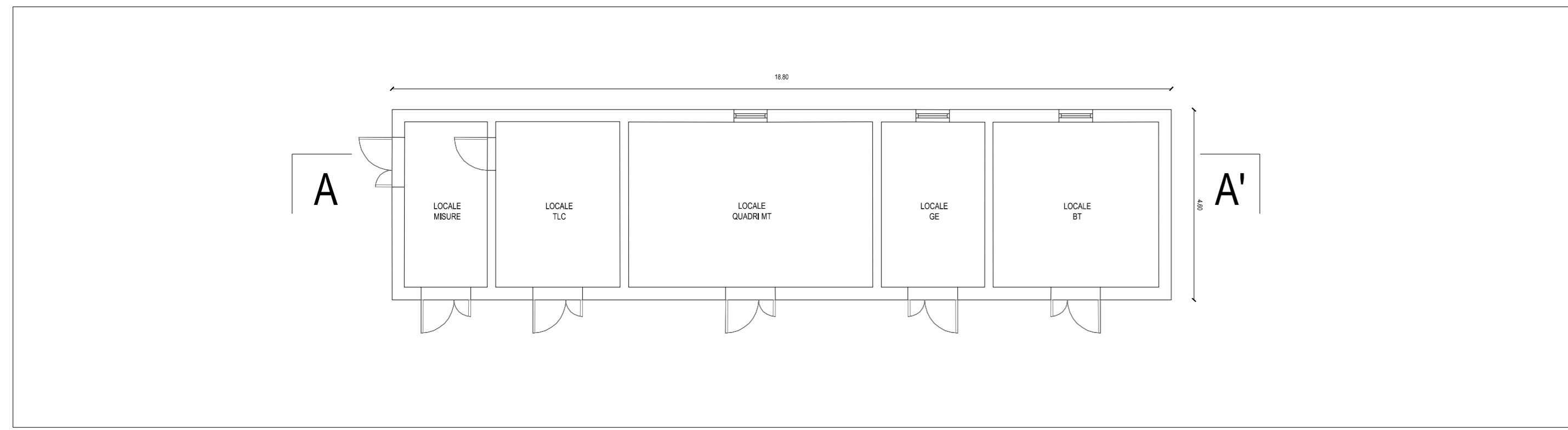

VISTA IN PIANTA

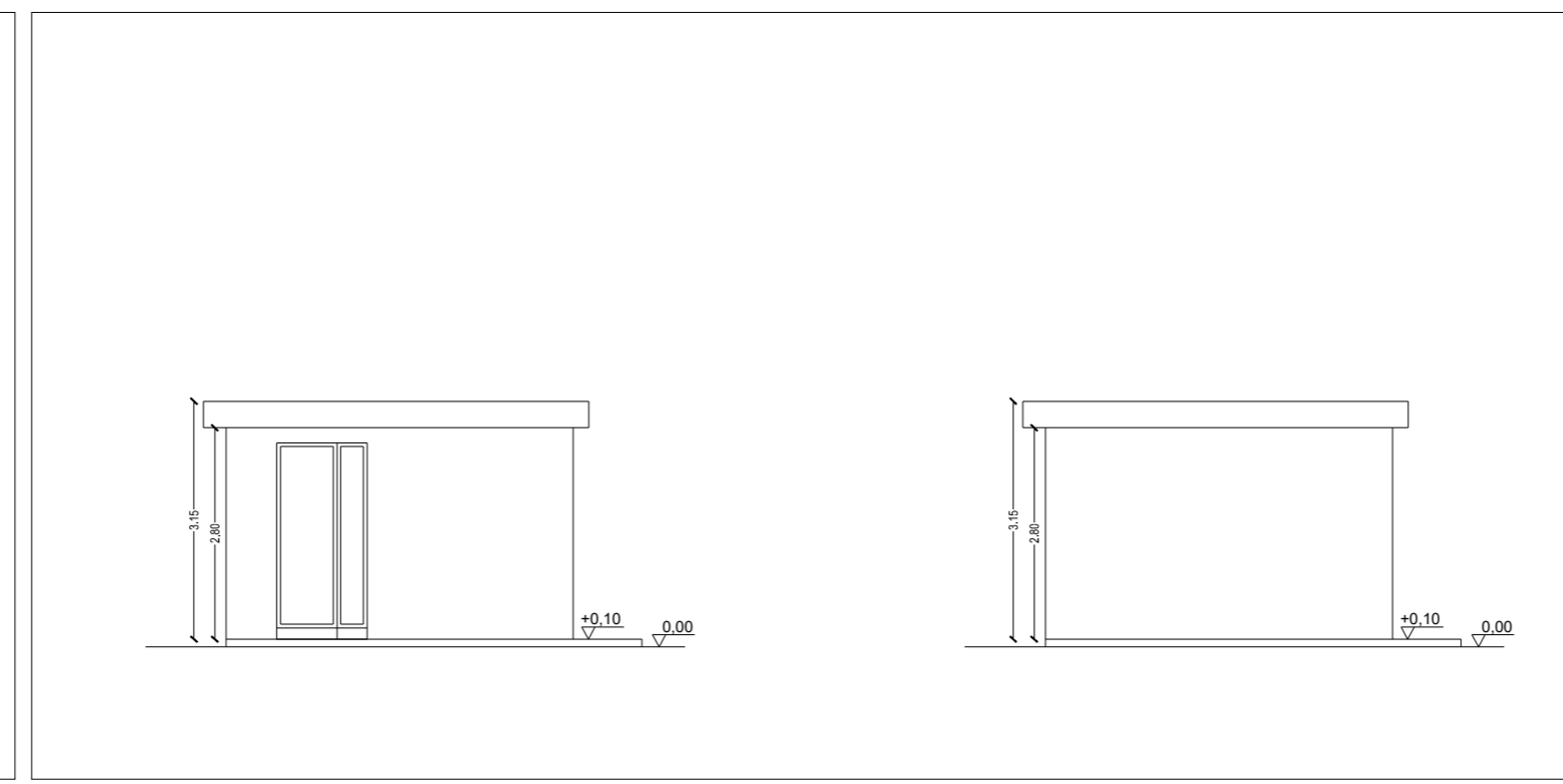

PROSPETTO SUD-EST PROSPETTO NORD-OVEST

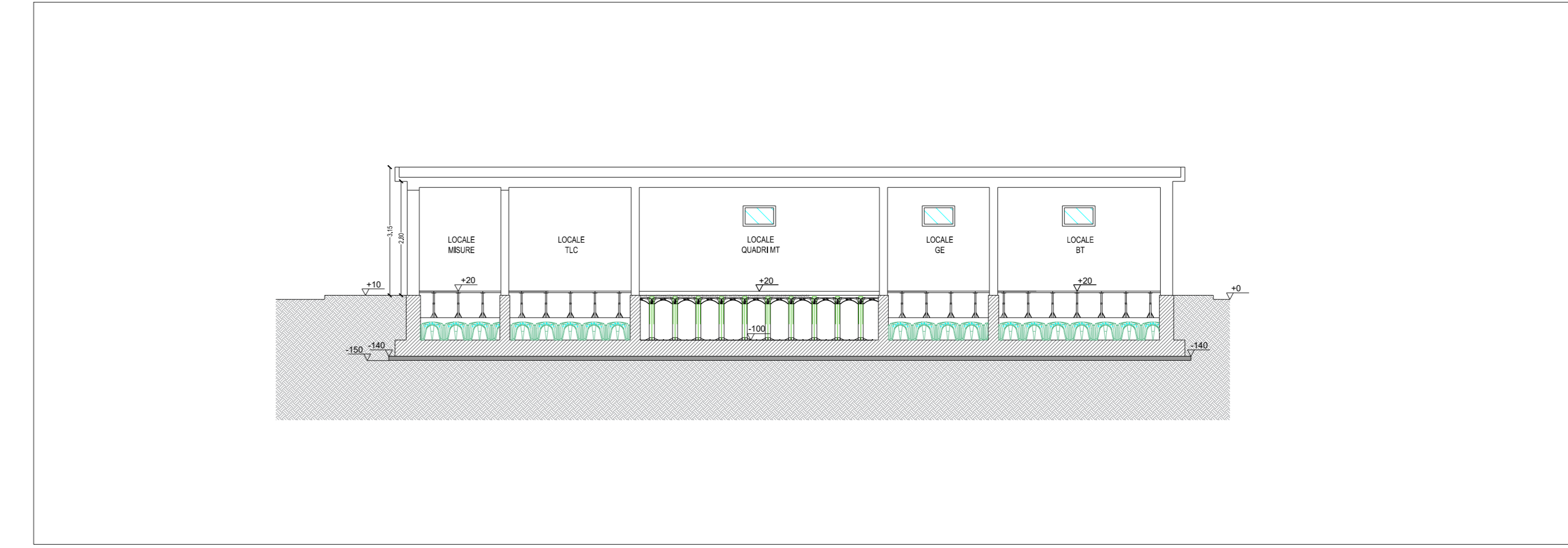

SEZIONE A-A'

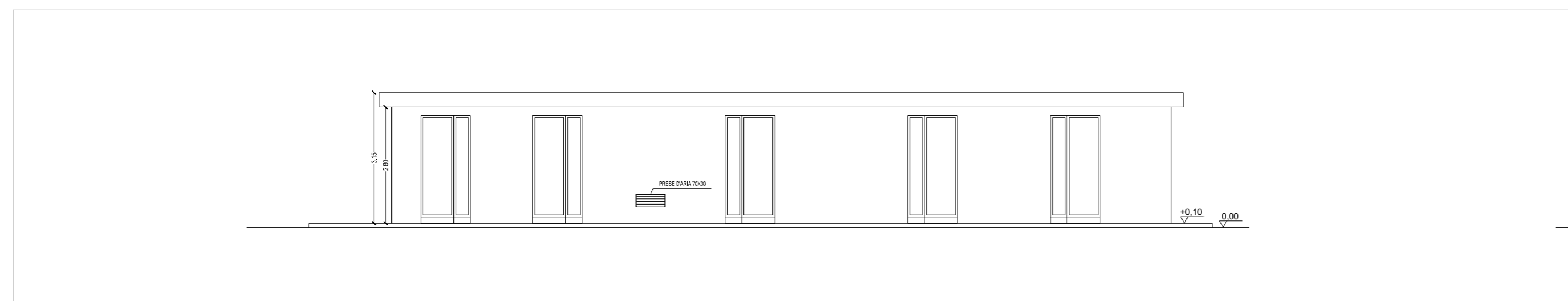

PROSPETTO SUD-OVEST

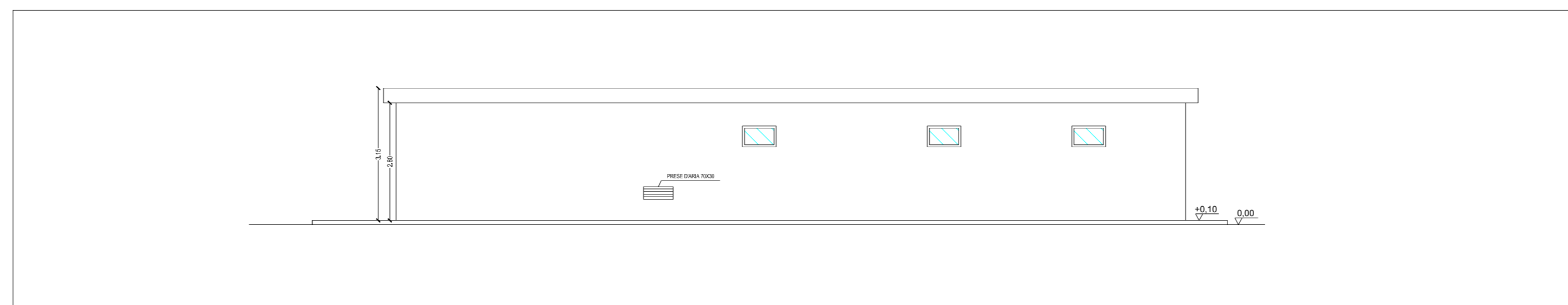

PROSPETTO NORD - EST

REGIONE SICILIANA	COMUNE DI POZZALLO	COMUNE DI ISPICA	COMUNE DI NOTO	COMUNE DI ROSOLINI	COMUNE DI AVOLA	COMUNE DI SIRACUSA	COMUNE DI PRIORIO GARGALLO
Il Committente: NP Pozzallo Wind				NP POZZALLO WIND S.R.L. Galleria Passarella - 2 - 20122 Milano (MI) C.F./Part. IVA 12502530982 Pec: npozzallowind@legaimail.it			
Il Progettista: dott. ing. VITTORIO RANDAZZO dott. ing. VINCENZO DI MARGO dott. ENRICO FORCUCI							
Titolo del progetto: PARCO EOLICO OFFSHORE "POZZALLO"							
Documento: PROCEDURA DI SCOPING				N. Documento: EPD_50			
ID PROGETTO:		TIPOLOGIA:		FORMATO:		A0	
TITOLO: Piante e prospetti storage							
FOGLIO:		SCALA:		NA:			
Rev:	Data	Descrizione Revisione	Redatto	Controllato	Approvato		
0			G.Z.	V.D.	V.R.		