

PIANTA COPERTURA
Scala 1 : 50

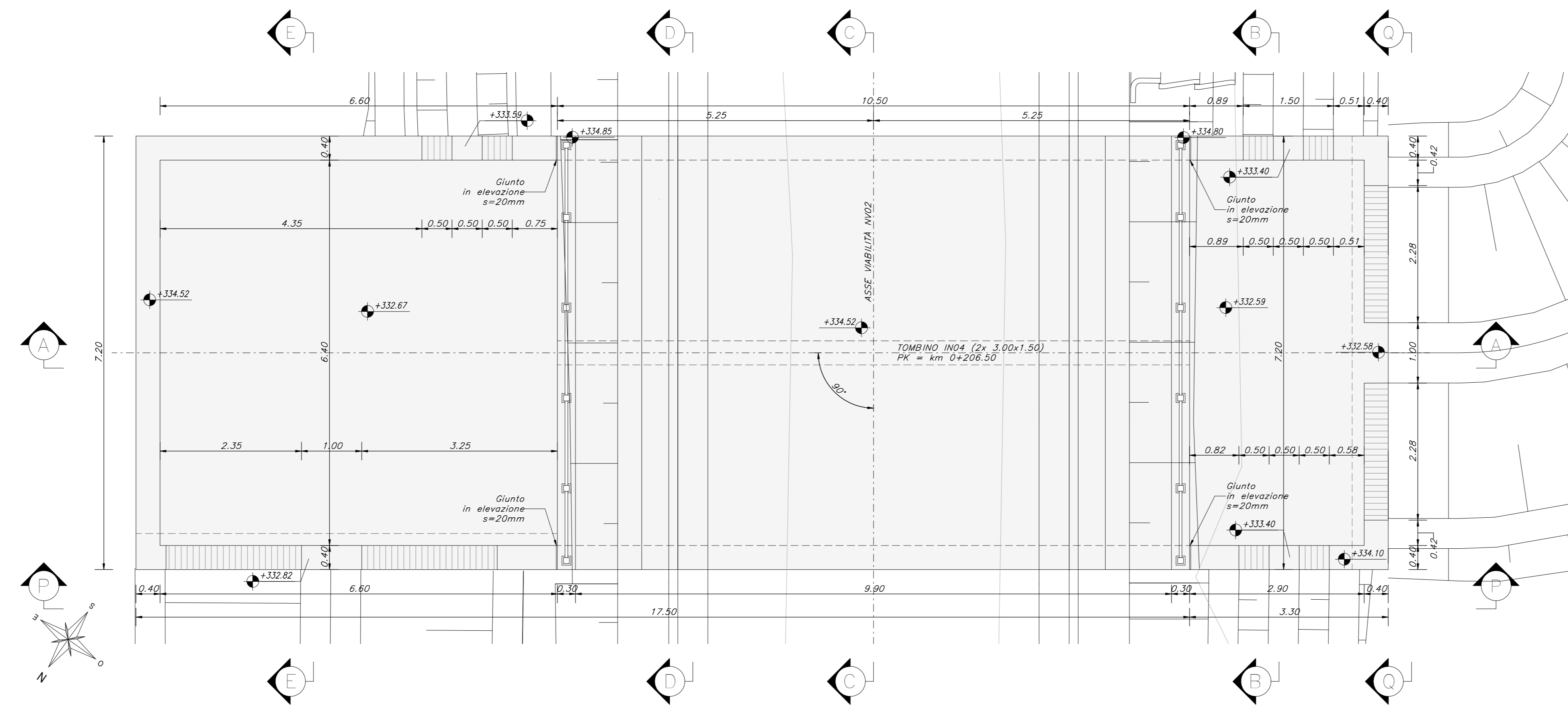

SEZIONE LONGITUDINALE A-A
Scala 1 : 50

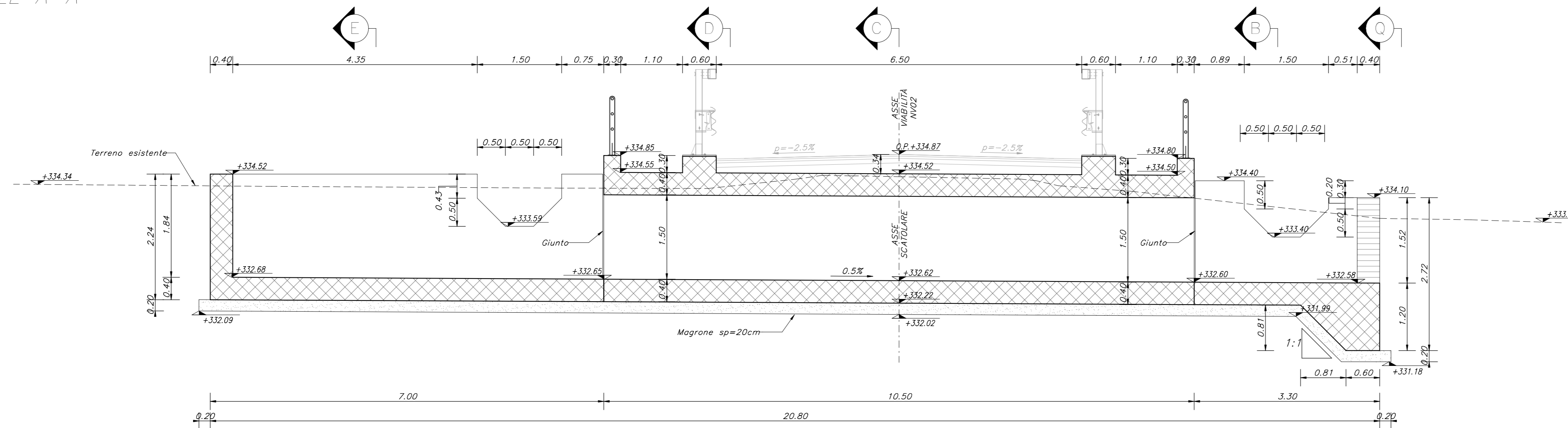

PROSPETTO P-P
Scala 1 : 50

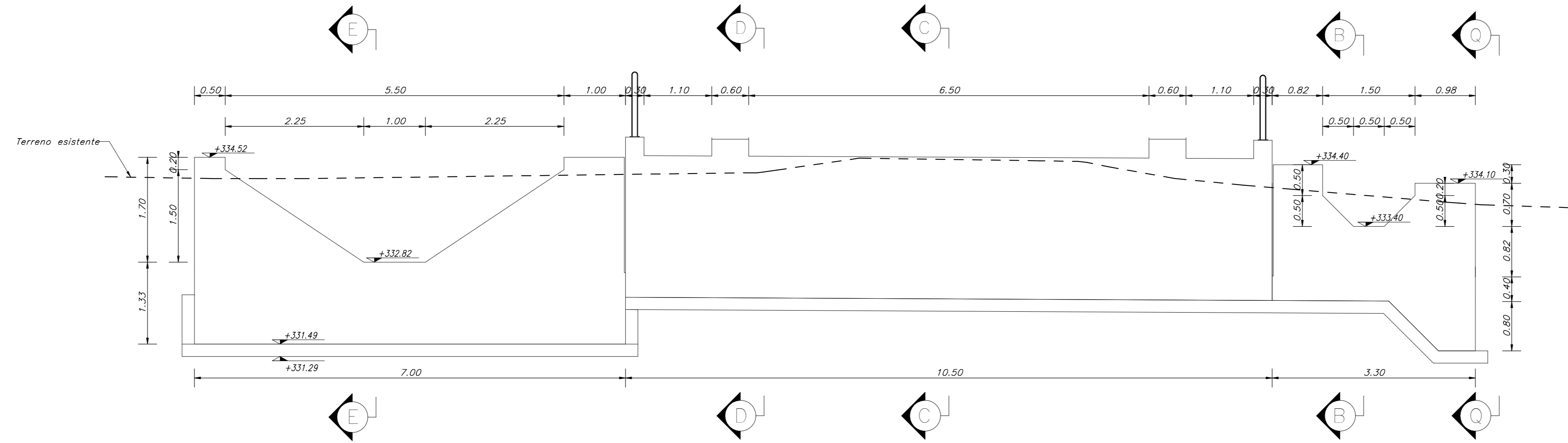

SEZIONE E-E
Scala 1 : 50

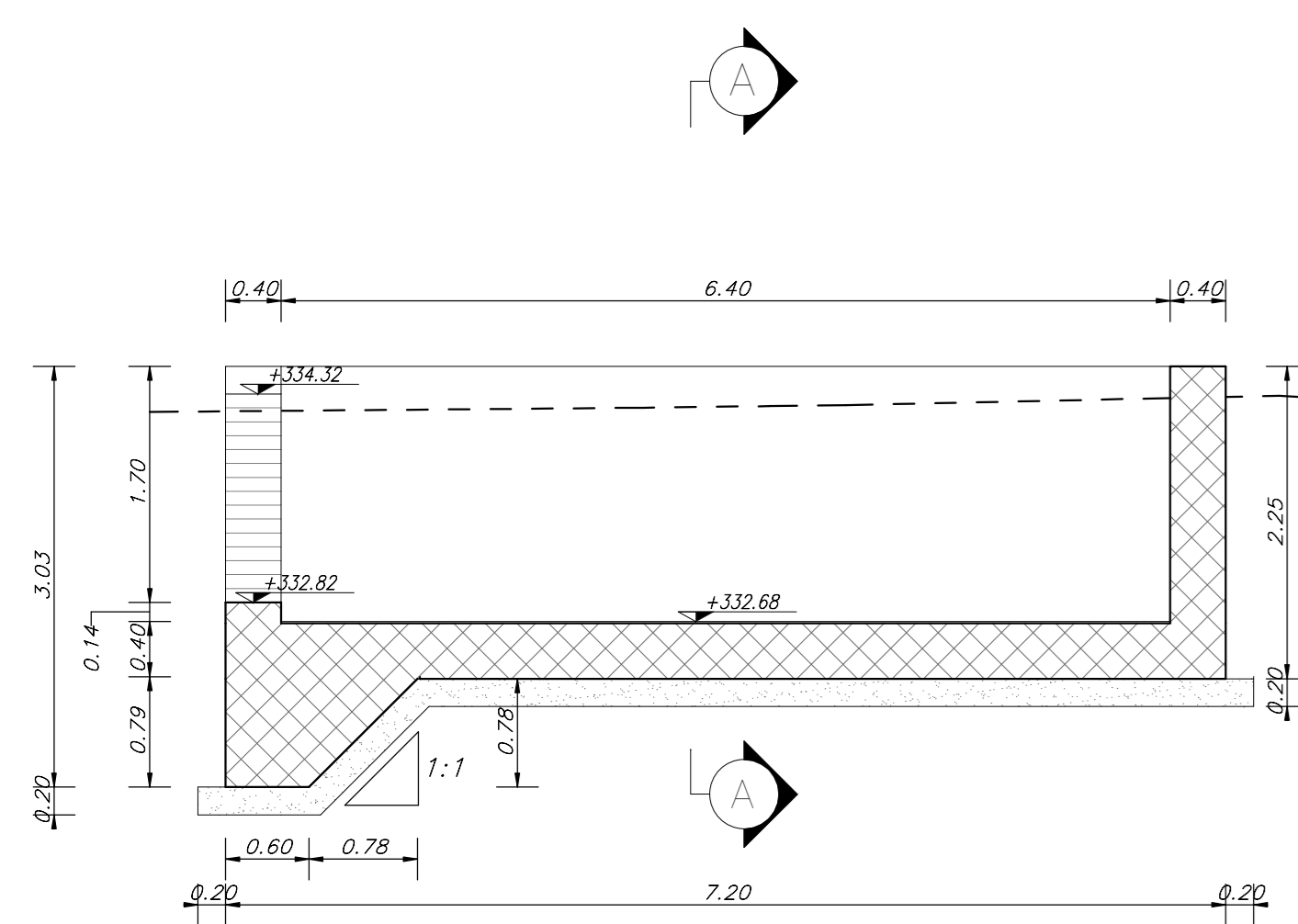

SEZIONE D-D
Scala 1 : 50

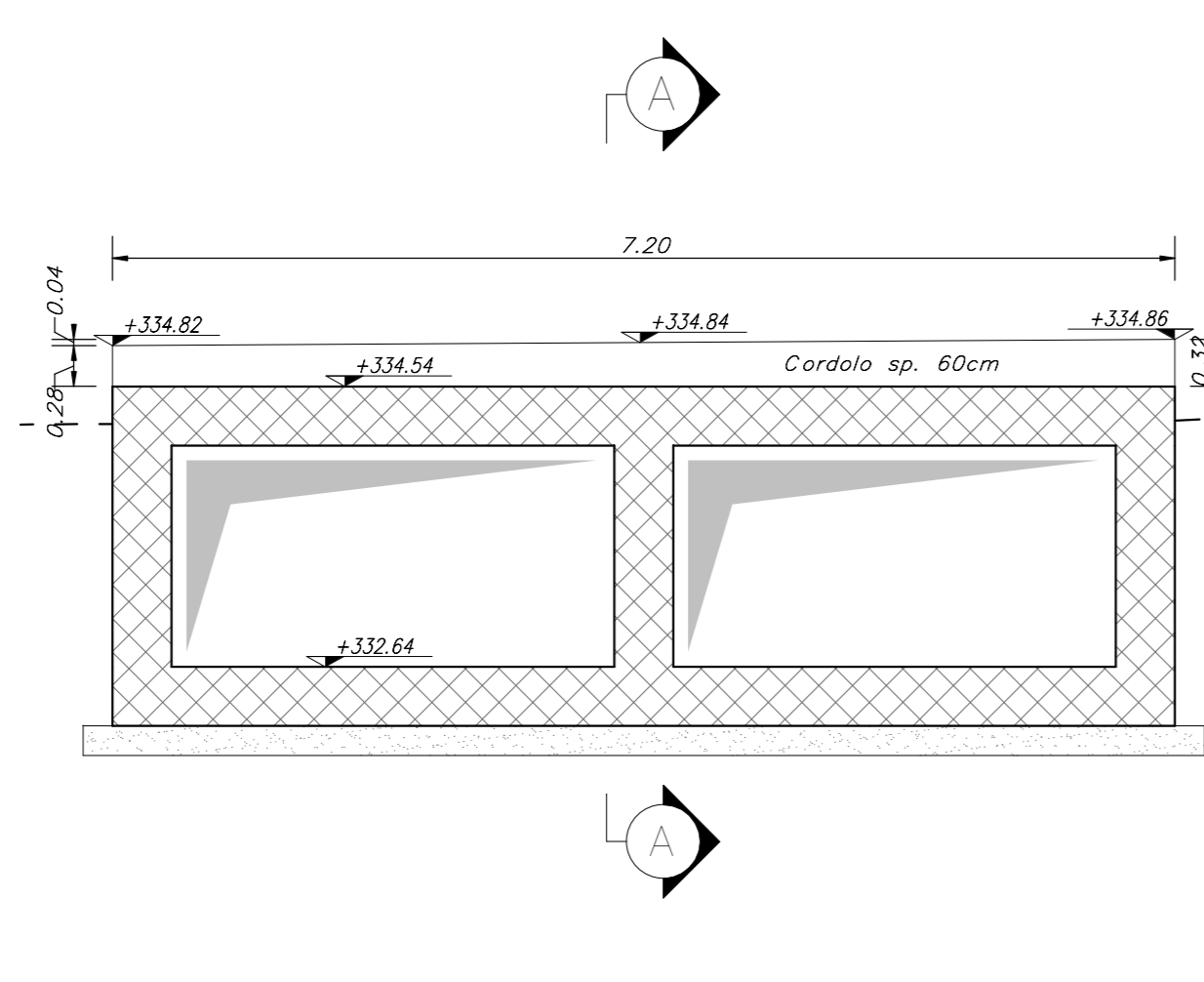

SEZIONE C-C
Scala 1 : 50

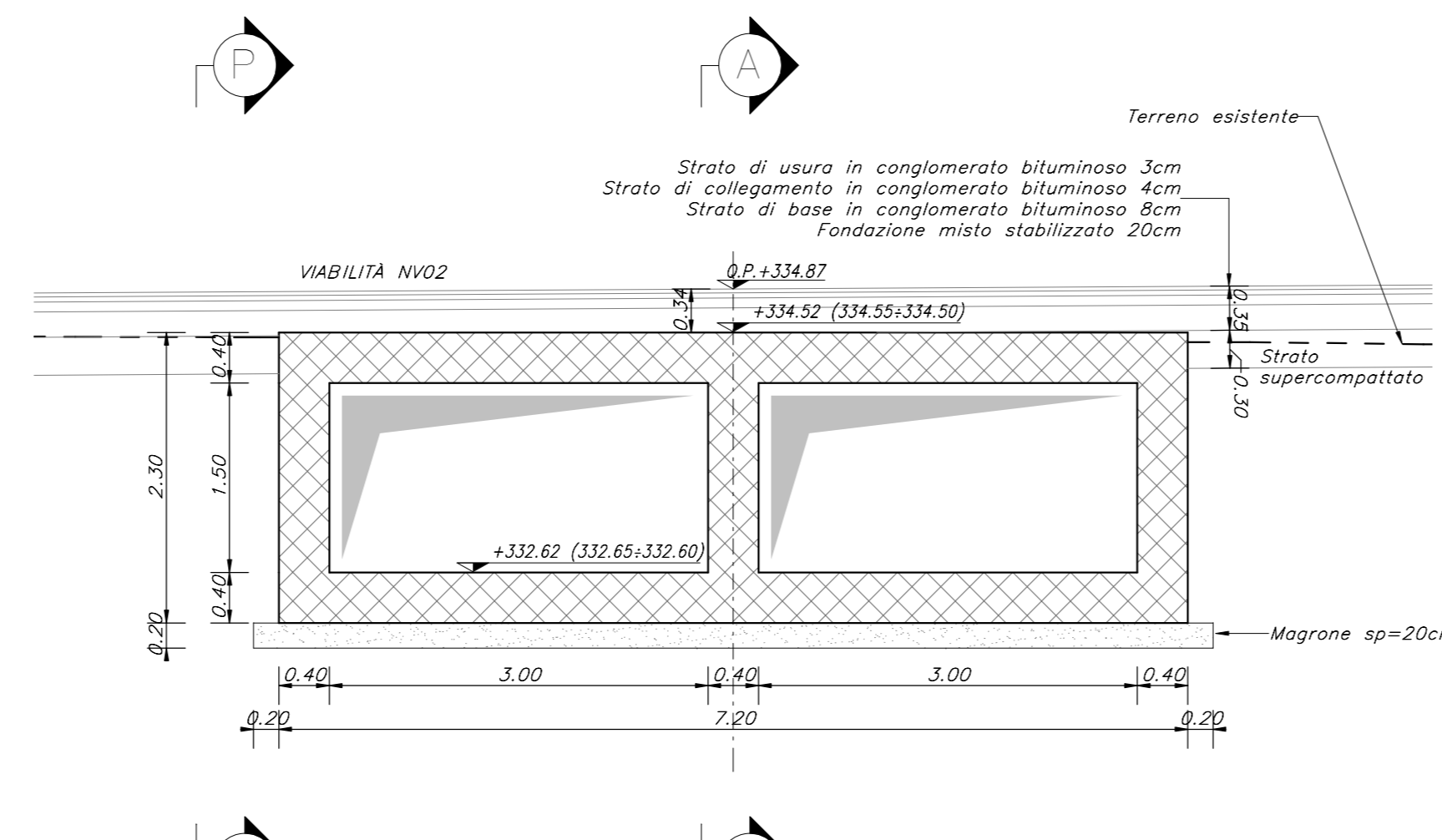

SEZIONE B-B
Scala 1 : 50

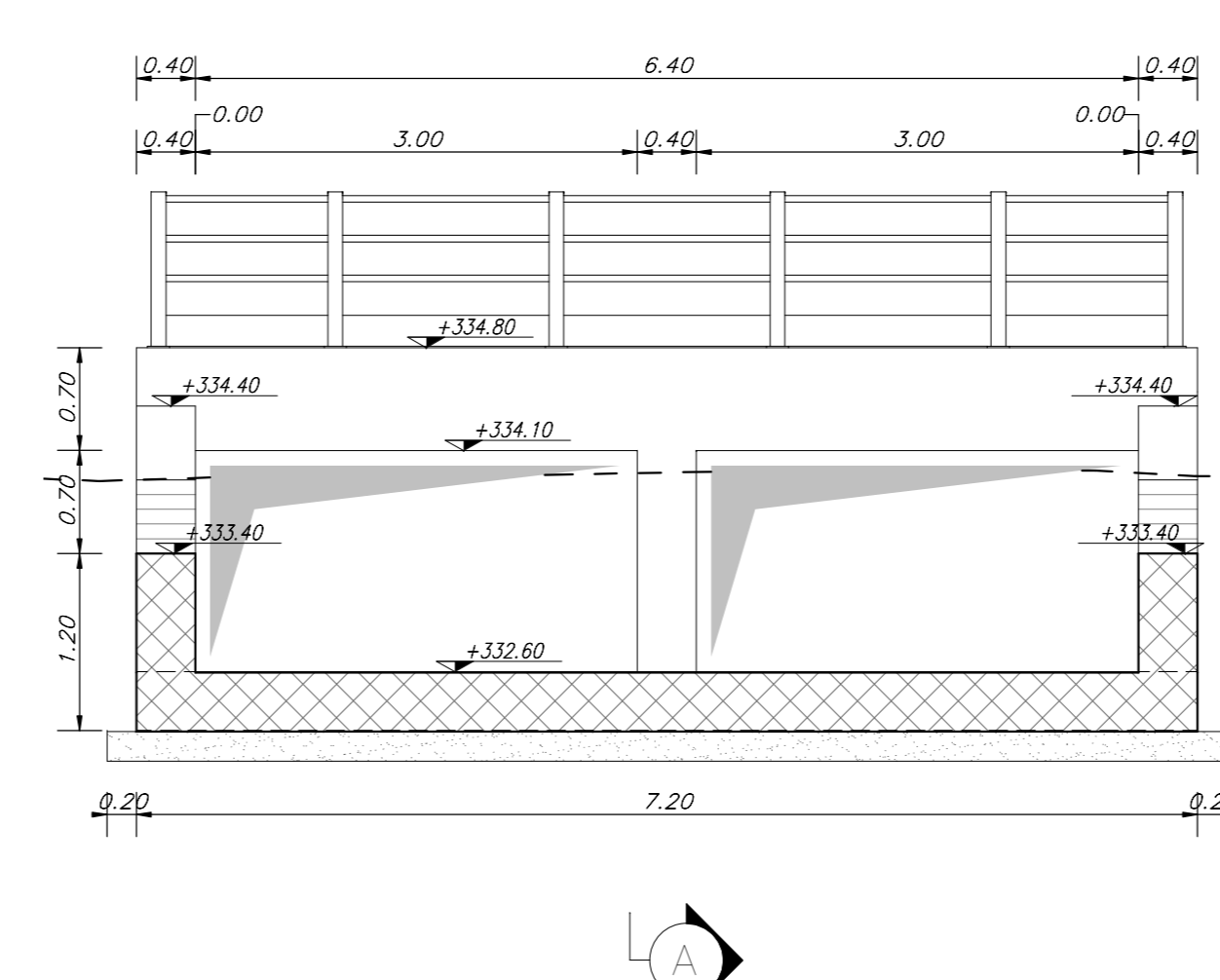

PROSPETTO Q-Q
Scala 1 : 50

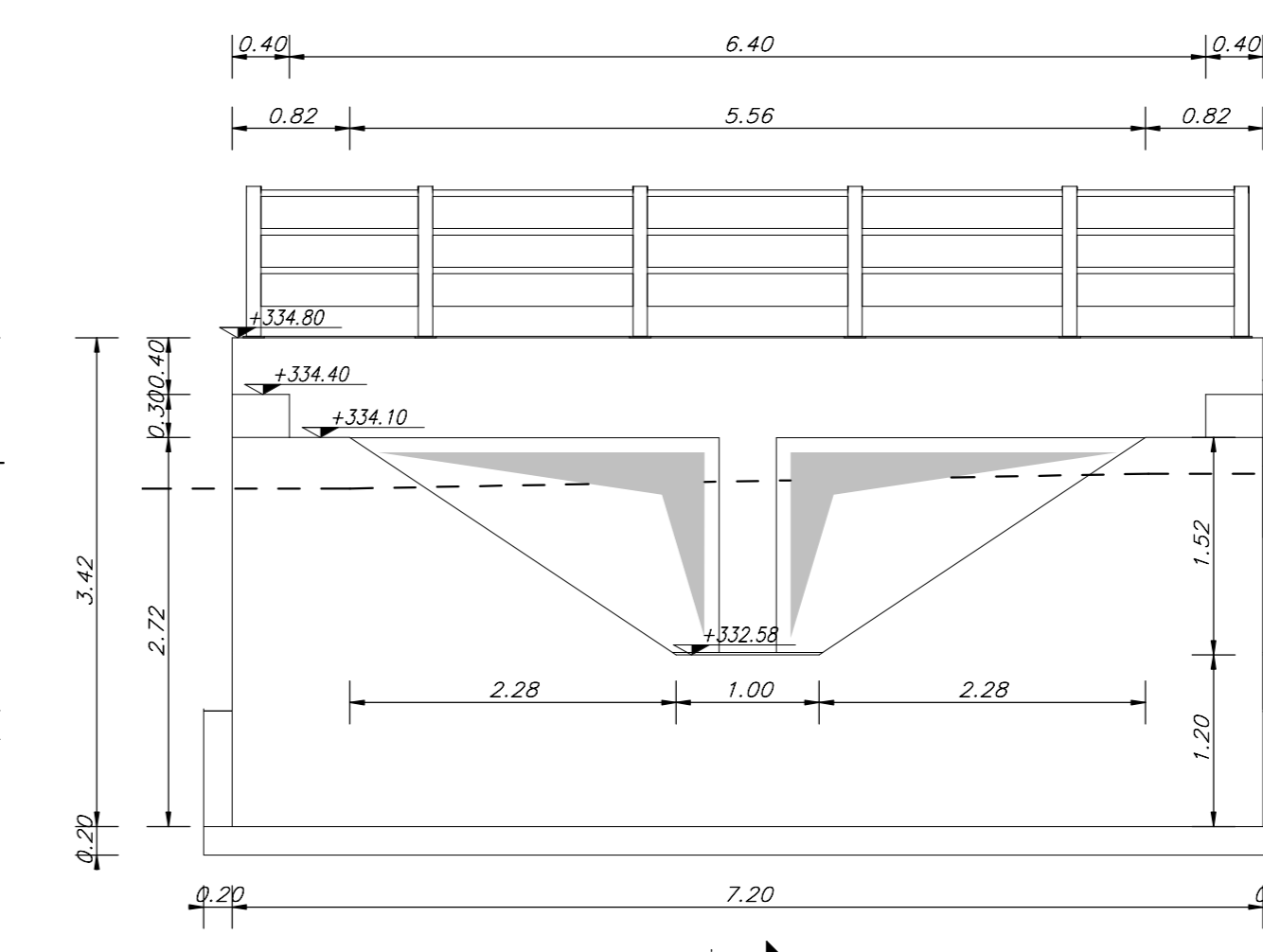

KEY-PLAN

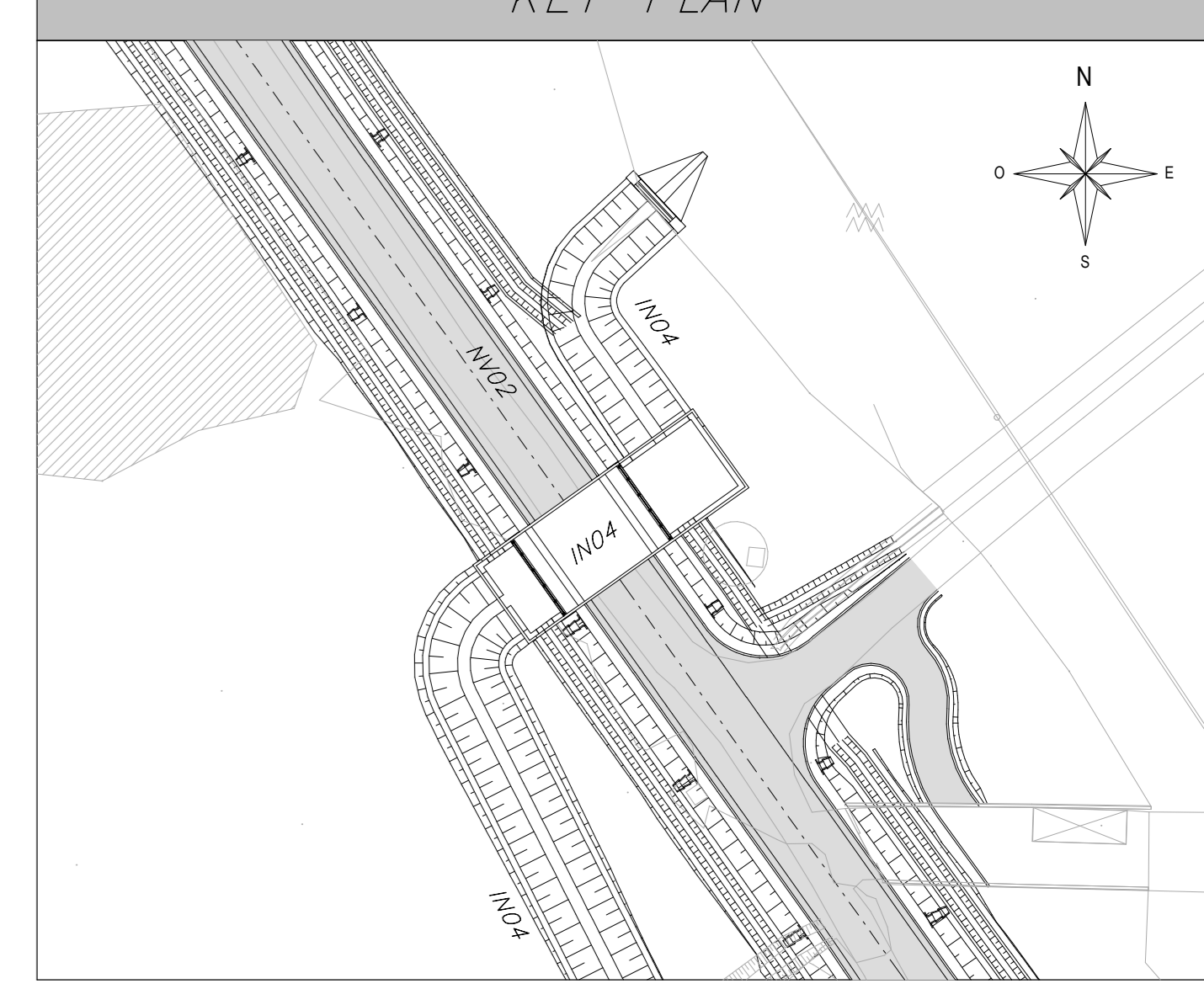

ELABORATI DI RIFERIMENTO

ELABORATI GENERALI TOMBINI
- Tabella materiali e note generali per i tombini
- Particolari costruttivi tipologici
- Piano di Manutenzione delle opere
IF3402EZZ77IND000001
IF3402EZZ77IND000002
IF3402EZZECCIND000001

ELABORATI TOMBINO IN04
- Tombino scolare IN04 - Pianta fondazioni e pianta scavi
- Tombino scolare IN04 - Carpenterie
- Tombino scolare IN04 - Relazione di calcolo
IF3402EZZ77IND040001
IF3402EZZECCIND040001
IF3402EZZECCIND040002

CARATTERISTICHE DEI MATERIALI

PER TABELLA MATERIALI E NOTE GENERALI FARE RIFERIMENTO AL DOCUMENTO IF3402EZZ77IND000001

NOTE GENERALI

- LUNGHEZZE ESPRESSE IN METRI (TRANNE DOVE DIVERSAMENTE SPECIFICATO)
- QUOTE ESPRESSE IN METRI (TRANNE DOVE DIVERSAMENTE SPECIFICATO). LE QUOTE ALTIMETRICHE ASSOLUTE SONO INDICATE IN m s.l.m.
- ANGOLI ESPRESSE IN GRADI SESSAGESIMALI (TRANNE DOVE DIVERSAMENTE SPECIFICATO).
- PRESENZA DI FALDA A -0.6 m DA P.C.

INCIDENZE

| ELEMENTI STRUTTURALI | C.I.S. | (kg/mc) |
|--|---------|---------|
| SCATOLARE INTERNO - MURI | C.30/37 | 140 |
| SCATOLARE - PLATEE DI FONDAZIONE | C.30/37 | 130 |
| SCATOLARE - MURI | C.30/37 | 20 |
| SCATOLARE - SOLETTA DI COPERTURA | C.30/37 | 150 |
| MANUFATTI DI RACCORDO - PLATEE DI FONDAZIONE | C.30/37 | 90 |
| MANUFATTI DI RACCORDO - MURI | C.30/37 | 100 |

COMMITTENTE:



DIREZIONE LAVORI:



APPALTATORE:



PROGETTAZIONE:



PROGETTO ESECUTIVO

ITINERARIO NAPOLI - BARI
RADDOPPIO TRATTA APICE - ORSARA
IL LOTTO FUNZIONALE HIRPINIA - ORSARA
IN - INTERFERENZE ED OPERE IDRAULICHE
IN04 - TOMBINO SCATOLARE STRADALE DOPPIA CANNA 2x3x1.5 pk 0+206.50 DELL'ASSE NV02

Tombino scolare IN04 - Carpenterie

| Rev. | Descrizione | Redatto | Data | Verificato | Data | Approvato | Data | Autorizzato Data |
|------|-----------------------------|----------|------------|------------|------------|---------------|------------|------------------|
| A | C.I. 04 - Emissione 18/04 | P. Sarno | 04/09/2022 | A. Totaro | 04/09/2022 | T. Froschetti | 04/09/2022 | Ing. R. Zanoni |
| B | C.I. 01 - Note del cantiere | P. Sarno | 04/09/2022 | A. Totaro | 04/09/2022 | A. Calero | 04/09/2022 | |