

FOGGIA ←

→ BENEVENTO

Pi	65+963.302
Qt	339.954
R	22000.000
T	116.762
Fr	0.321
Sv	237.521

GALLERIA NATURALE SINGOLA CANNA SINGOLO BINARIO GN01 - L=27076.26 m

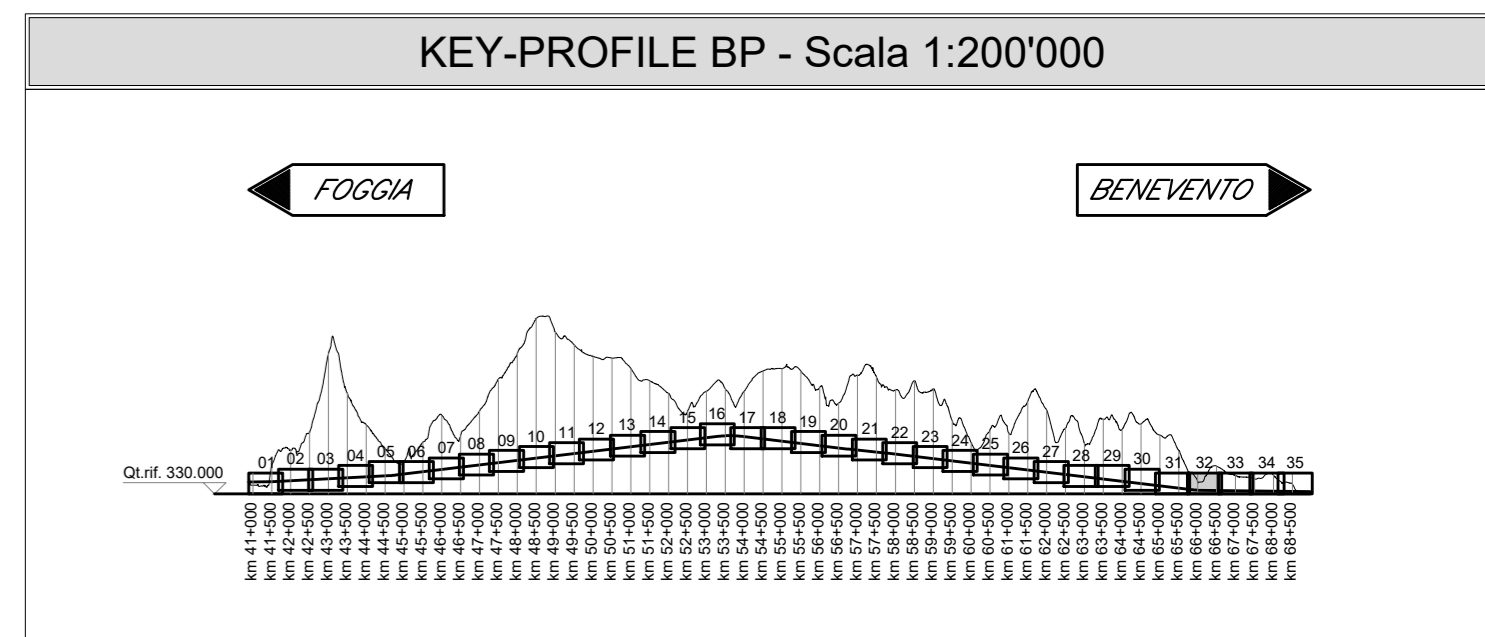
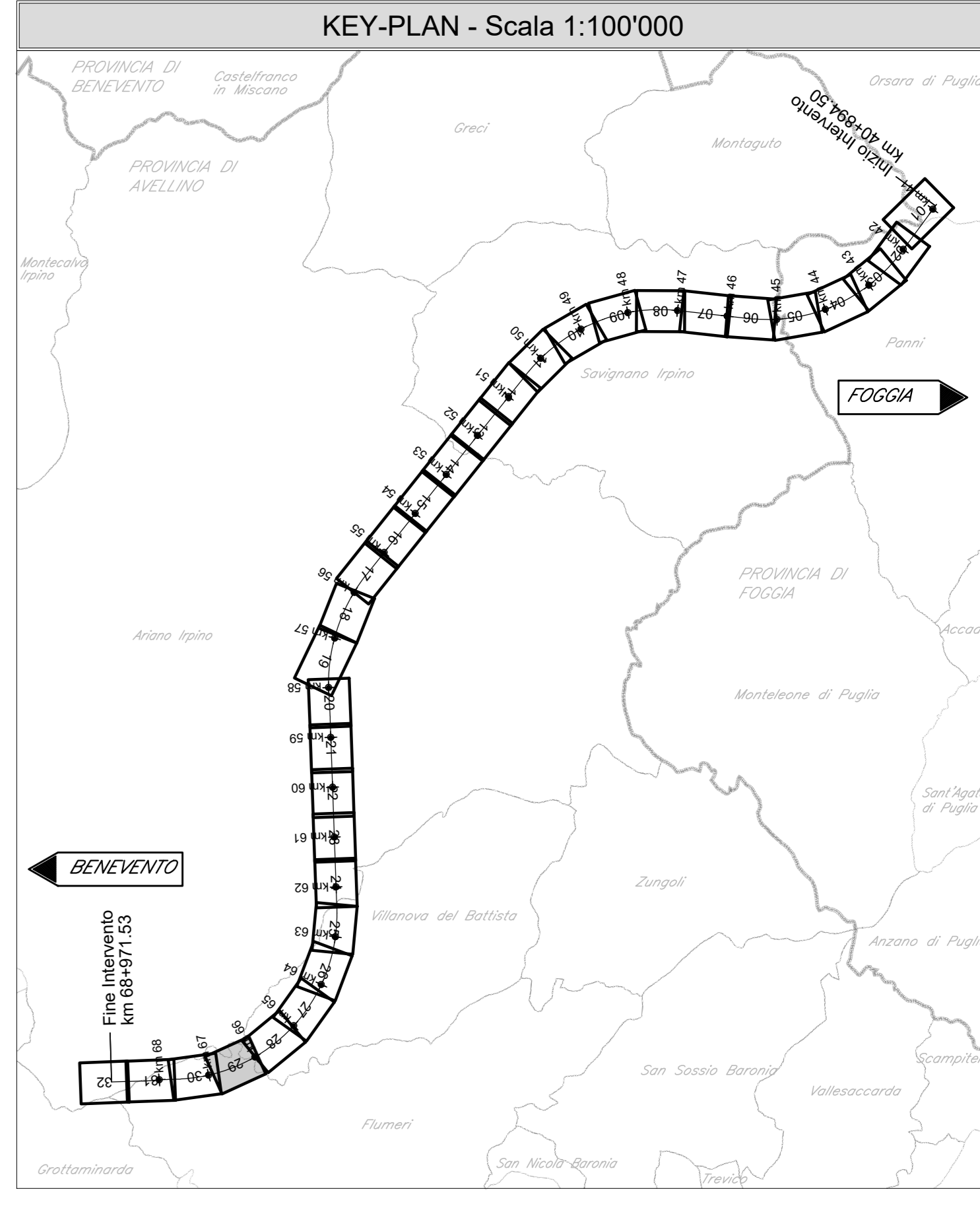
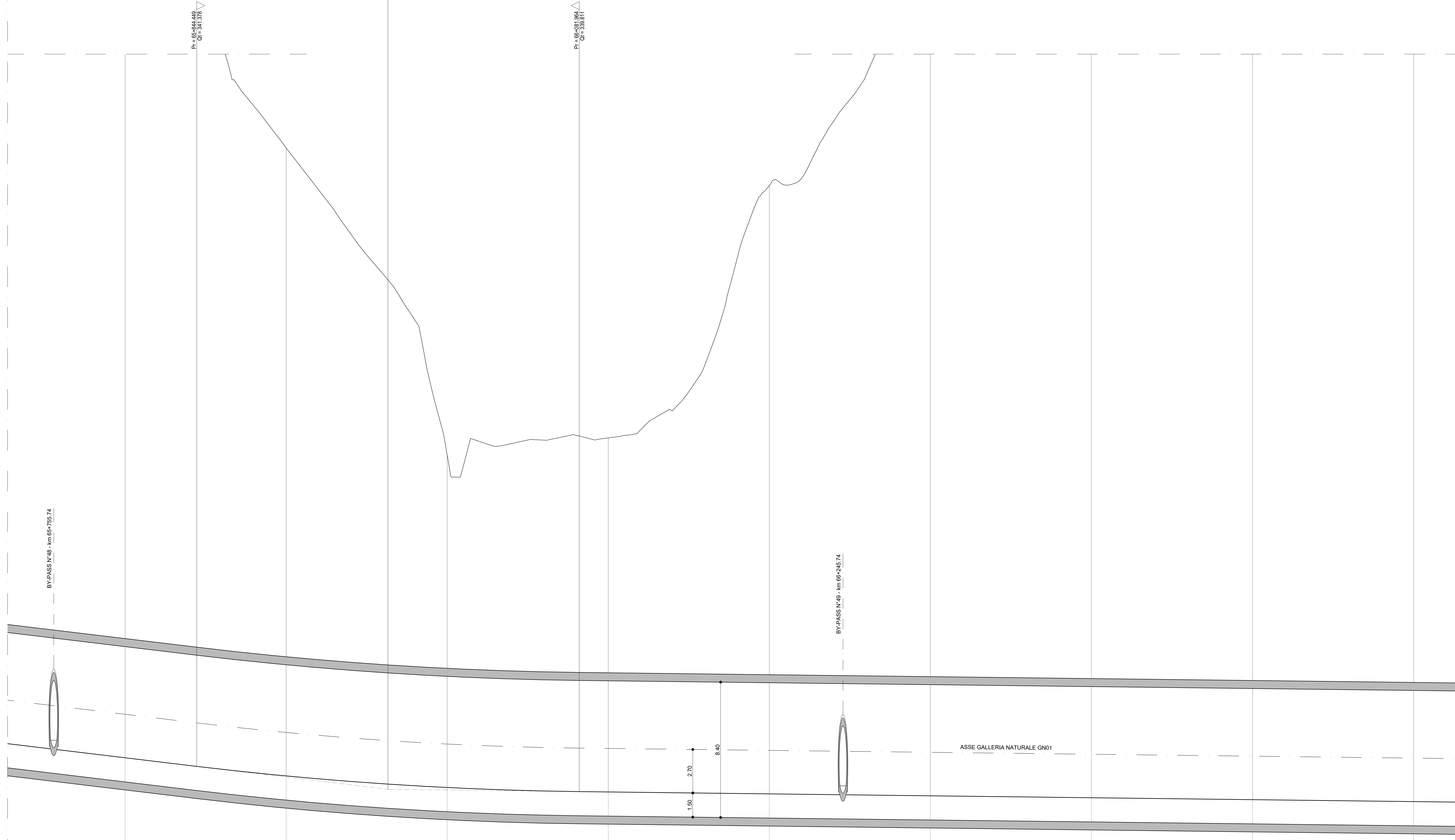

LEGENDA

- PROFILO BINARIO DI PROGETTO
- PROFILO TERRENO
- OPERE D'ARTE DI PROGETTO

Per le Tabelle Raccordi:

- Pr PROGRESSIVA VERTICE ALTIMETRICO [m]
- Qt QUOTA VERTICE ALTIMETRICO [m]
- R RAGGIO RACCORDO VERTICALE [m]
- T TANGENTE RACCORDO VERTICALE [m]
- Fr FRECCIA RACCORDO VERTICALE [m]
- Sv SVILUPPO RACCORDO VERTICALE [m]
- POSIZIONE E QUOTA DEL PUNTO DI TANGENZA VERTICALE [m]

Per l'Andamento Planimetrico:

- L LUNGHEZZA RETTILINEO PLANIMETRICO [m]
- CL LUNGHEZZA RACCORDO CLOTODIDICO [m]
- R RAGGIO CURVA PLANIMETRICA [m]
- Sv SVILUPPO CURVA PLANIMETRICA [m]
- D SOPRAELEVAZIONE [mm]

Scala quote 1:100
 Scala distanze 1:1000

Qt. rif. 330.00

N. Sezione	291	292	293	294	295	296	297	298	299
Quote Terreno									
Quote Progetto	-387.27	-379.77	-380.70	-381.77	-377.44	-383.90	-384.29	-404.08	-396.57
Differenza di quota	-45.36	-38.99	-20.63	-21.96	-37.77	-54.36	-54.65	-43.99	-59.38
Ettometriche	658	659	660	661	662	663	664	665	666
Distanze Parziali	100.00	100.00	100.00	100.00	100.00	100.00	100.00	100.00	100.00
Distanze Progressive	65+000.000	65+000.000	66+000.000	66+000.000	66+000.000	66+000.000	66+000.000	66+000.000	66+000.000
Andamento Planimetrico									
Sopraelevazioni									
Velocità									

COMMITTENTE: **RFI** - GRUPPO FERROVIE DELLO STATO ITALIANE

DIREZIONE LAVORI: **ITALFERR** - GRUPPO FERROVIE DELLO STATO ITALIANE

APPALTA TORE: CONSORZIO: **HIRPINIA - ORSARA AV** SOCI: **webuild italia**, **PIZZAROTTI**

PROGETTAZIONE: MANDATARIA: **ROKSOIL** MANDANTI: **NET**, **OPINI**, **GPF**, **ELIOTTI-PERI**

PROGETTO ESECUTIVO

ITINERARIO NAPOLI - BARI RADDOPPIO TRATTA APICE - ORSARA II LOTTO FUNZIONALE HIRPINIA - ORSARA TRACCIATO FERROVIARIO LINEA

Profilo longitudinale binario pari - Tav. 32 di 35

APPALTA TORE: Consorzio HIRPINIA - ORSARA AV Il Direttore Tecnico Ing. F. M. Giannocchio 08/02/2022	DIRETTORE DELLA PROGETTAZIONE: Il Responsabile integrazione fra le varie prestazioni specialistiche Ing. G. Casiani	PROGETTISTA: NET Ing. S. Eandi
---	---	---------------------------------------

COMMESSA LOTTO FASE ENTE TIPO DOC. OPERA/DISCIPLINA PROGR. REV. SCALA: **IF3A 02 E ZZ F7 IF0101 032 A 1:1000/100**

Rev.	Descrizione	Redatto	Data	Verificato	Data	Approvato	Data	Autorizzato Data
A	C 04.00 - Emersione 190kg	M. Lissandrini	04/03/2022	N. Zarka	04/03/2022	T. Finocchietti	04/03/2022	Ing. S. Eandi

File: IF3A02EZZFIF0101032A.dwg n. Elab. : -