

PROFILO FASE DEFINITIVA  
scala 1:100

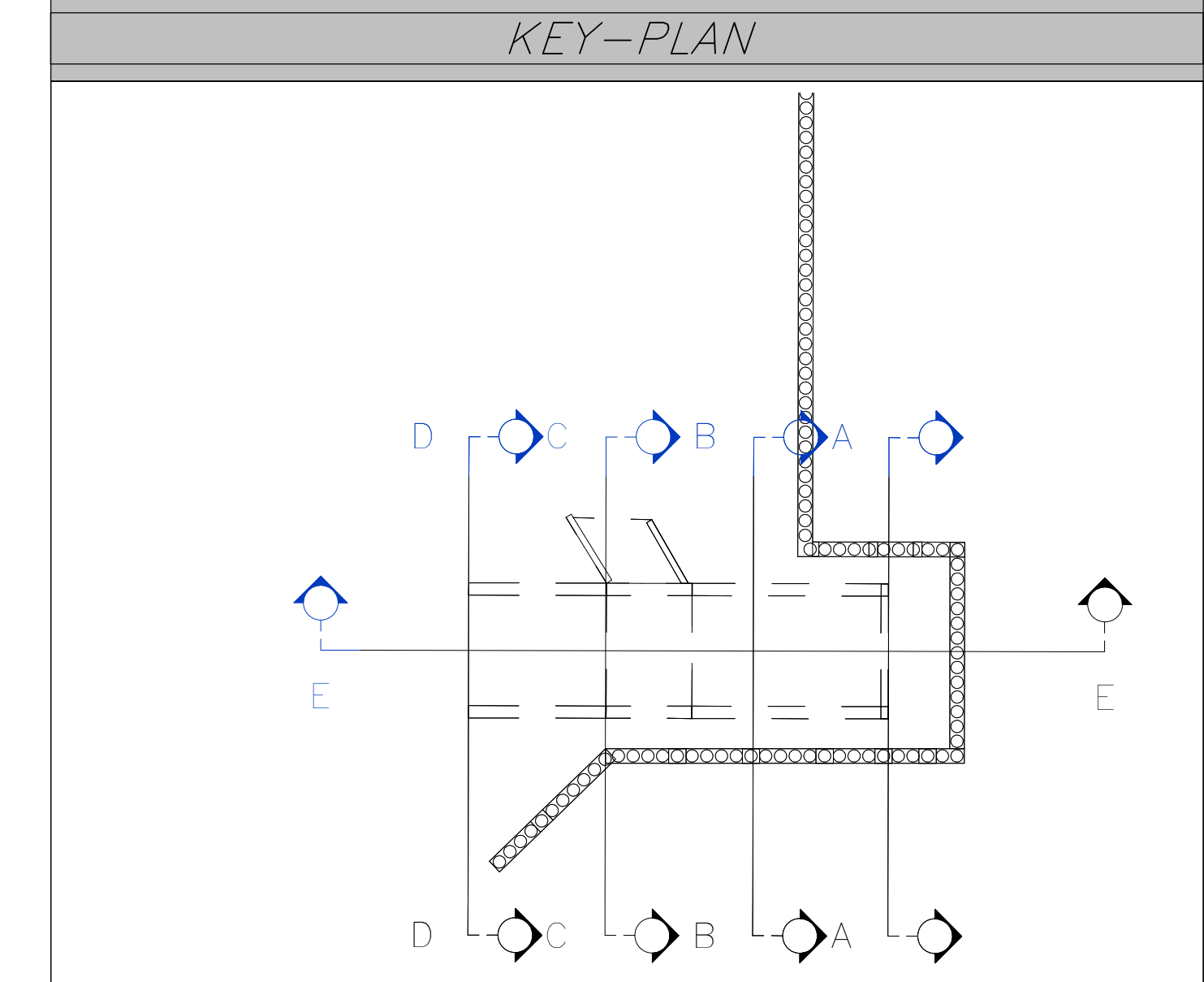
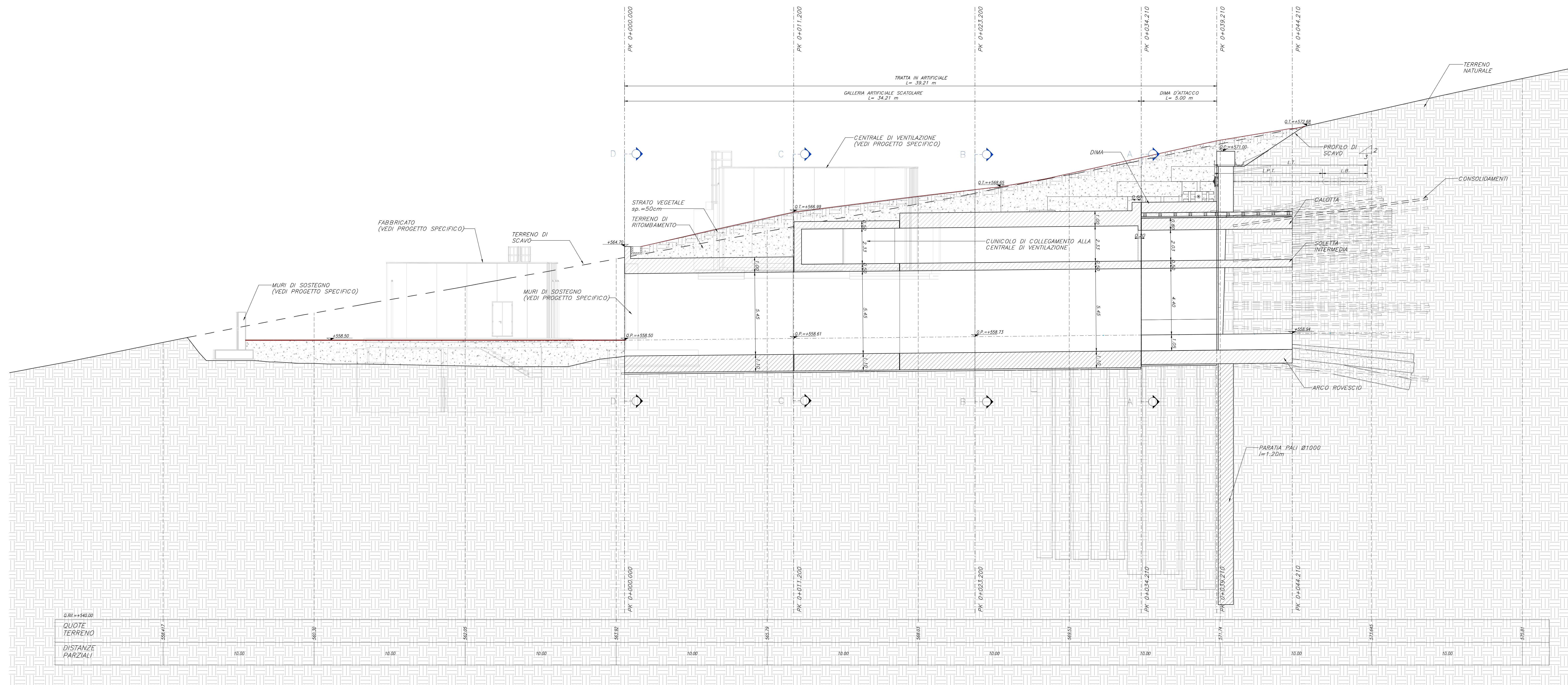

**NOTE GENERALI**

A. PER LE CARATTERISTICHE DEI MATERIALI E NOTE DI CARATTERE GENERALE SI RIMANDA AGLI ELABORATI DI CALCOLO.  
B. EVENTUALI DIFFERENZE TRA LE MISURE TOTALI E LE SOMMATORIE DELLE MISURE PARZIALI SONO DOVUTE AGLI ARROTONDAMENTI AUTOMATICI DI REVIT.  
C. LE PROGRESSIVE SI RIFERISCONO AL BINARIO FINO

**LEGENDA**

P.F. = PIANO DEL FORNO  
P.S. = PIANO DI SCAVO  
C.C. = QUOTA CORDOLO  
Q.T. = QUOTA TERRENO  
P.C. = PIANO DEI CENTRI  
Q.RV. = QUOTA DI RIFERIMENTO  
Q.P. = QUOTA PORTALE  
L.T. = LUNGHEZZA TIRANTE  
L.P.T. = LUNGHEZZA PARZIALE TIRANTE  
L.B. = LUNGHEZZA BULBO

COMMITTENTE: **RFI** RETE FERROVIARIA ITALIANA GRUPPO FERROVIE DELLO STATO ITALIANE

DIREZIONE LAVORI: **ITALFERR** GRUPPO FERROVIE DELLO STATO ITALIANE

APALITATORE CONSORZIO: **HIRPINIA - ORSARA AV**

SOCCO: **webuild Italia** **PIZZAROTTI**

PROGETTAZIONE MANDATARIA: **ROCK SOL** MANDANTI: **NET ENGINEERING** **OPINI** **G.F.** **RIELETTRI-FER**

**PROGETTO ESECUTIVO**

**ITINERARIO NAPOLI - BARI RADDOPPIO TRATTA APICE - ORSARA II LOTTO FUNZIONALE HIRPINIA - ORSARA GN02 - USCITA/ACCESSO DI EMERGENZA CARRABILE F1**

IMBOCCO  
SISTEMAZIONE DEFINITIVA  
Profilo longitudinale

|   |   |   |
|---|---|---|
| APALITATORE<br>Consorzio HIRPINIA - ORSARA AV<br>Il Direttore Tecnico<br>Ing. P. M. Giannocozzi | DIRETTORE DELLA PROGETTAZIONE<br>Il Responsabile Integrazione fra le varie<br>prestazioni specialistiche<br>Ing. G. Cassani | PROGETTISTA<br><b>OPINI</b><br>Ing. M. Tancredi |
|---|---|---|

|          |       |      |      |           |                 |        |      |        |
|----------|-------|------|------|-----------|-----------------|--------|------|--------|
| COMMESSA | LOTTO | FASE | ENTE | TIPO DOC. | OPERADISCIPLINA | PROGR. | REV. | SCALA: |
| IF3A     | 02    | E    | ZZ   | FA        | GA0300          | 001    | D    | 1:100  |

| Rev. | Descrizione                          | Redatto      | Data       | Verificato  | Data       | Approvato   | Data       | Autorizzato  | Data |
|------|--------------------------------------|--------------|------------|-------------|------------|-------------|------------|--------------|------|
| A    | Emersione a 100g                     | S. Vigorelli | 09/09/2022 | A. Lucia    | 09/09/2022 | M. Tancredi | 09/09/2022 | Ing. A. Pini |      |
| B    | C.01.01 - A valle del consolidamento | S. Vigorelli | 09/09/2022 | A. Lucia    | 09/09/2022 | M. Tancredi | 09/09/2022 |              |      |
| C    | C.01.02 - A valle del consolidamento | S. Vigorelli | 21/09/2022 | A. Lucia    | 21/09/2022 | M. Tancredi | 21/09/2022 |              |      |
| D    | C.01.04 - A valle del consolidamento | S. Vigorelli | 21/09/2022 | M. Tancredi | 21/09/2022 | M. Tancredi | 21/09/2022 |              |      |

File: IF3A02ZZFAGA0300001D.pdf n. Etab: -