

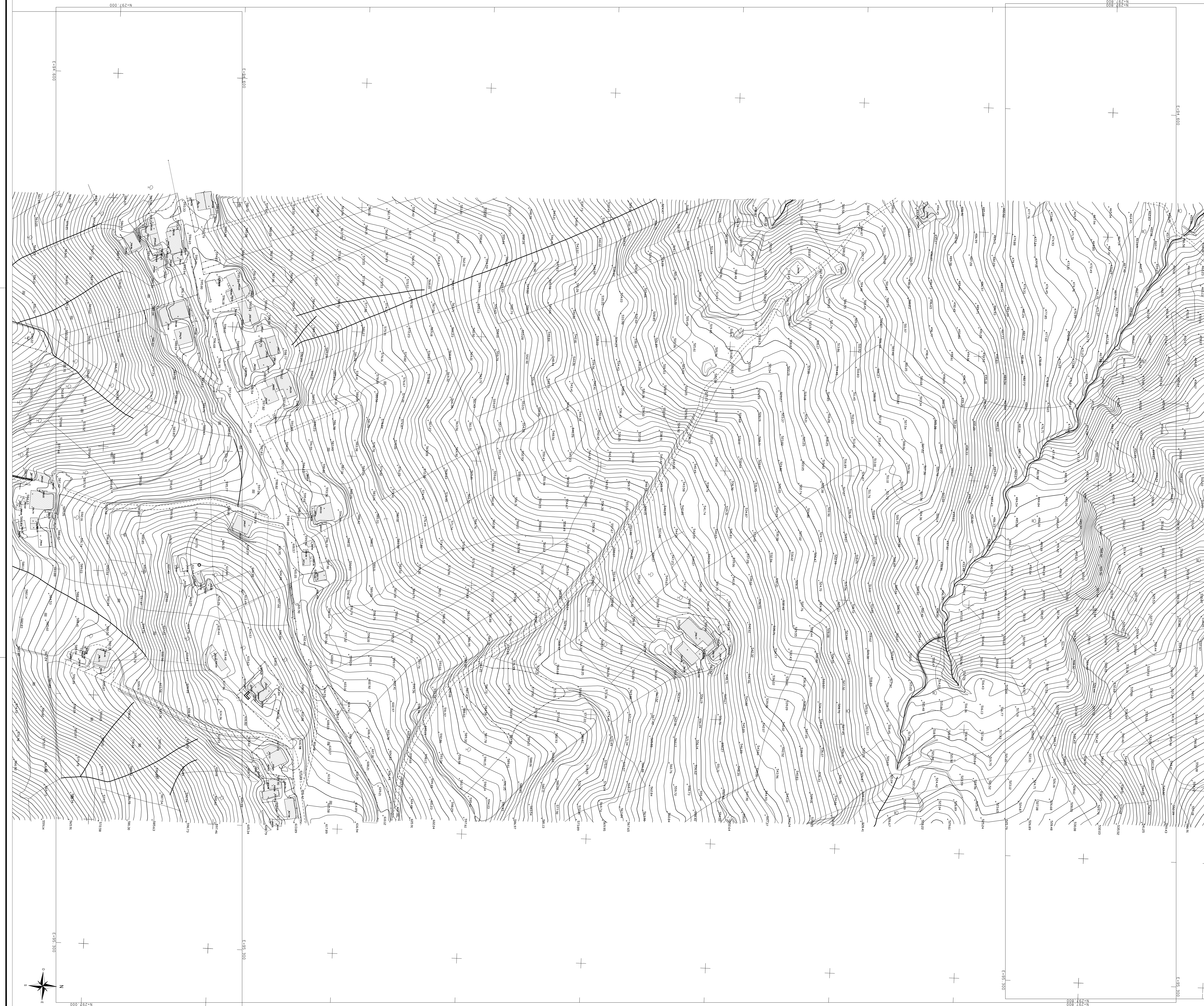

15
14
13
12



COMMITTENTE:

RFI
 RETE FERROVIARIA ITALIANA
 GRUPPO FERROVIE DELLO STATO ITALIANE

DIREZIONE LAVORI:

ITALFERR
 GRUPPO FERROVIE DELLO STATO ITALIANE

APPALTATORE:
 HIRPINIA - ORSARA AV
 SOCI:
 

PROGETTAZIONE:
 MANDATARIA:
   

PROGETTO ESECUTIVO

**ITINERARIO NAPOLI - BARI
 RADDOPPIO TRATTA APICE - ORSARA
 II LOTTO FUNZIONALE HIRPINIA - ORSARA**
 PARTE GENERALE
 CAMPAGNA TOPOGRAFICA

Restituzione Aerofotogrammetrica - Tav. 12 di 62

APPALTATORE: Consorzio HIRPINIA - ORSARA AV Ing. P. M. Giarecchio 10/01/2022	DIRETTORI DELLA PROGETTAZIONE Il Responsabile integrazione fra le varie prestazioni specialistiche Ing. G. Casarà	PROGETTISTA Ing. P. M. Giarecchio
---	---	--------------------------------------

COMMESSA	LOTTO	FASE	ENTE	TIPO DOC.	OPERA/DISCIPLINA	PROGR.	REV.	SCALA:
I13A	02	E	ZZ	I7	I10009	012	A	1:1000

Rev.	Descrizione	Redatto	Data	Verificato	Data	Approvato	Data	Autorizzato Data
A	C.04.00 - Emissione 10/09	GEOSAT	10/09/2022	N. Zappa	10/09/2022	T. Finocchietti	10/09/2022	Ing. P. M. Giarecchio