

Interconnessione a 150 kV "Sorrento - Vico Equense - Agerola - Lettere" ed opere connesse

 Nuova linea 150 kV

 Tratti linea da demolire



REVISIONI						
	00	15/12/2012	PRIMA EMISSIONE	Arch. F. Zaccara	V. Pedacchioni ING-CRE-ASA	N. Rivabene ING-CRE-ASA
	N.	DATA	DESCRIZIONE	ELABORATO	VERIFICATO	APPROVATO

TIPOLOGIA DELL'ELABORATO	CODICE DELL'ELABORATO	
PLANIMETRIA	DEFR11001BASA00164-2	

PROGETTO	<p><u>Interconnessione a 150 kV "Sorrento - Vico Equense - Agerola - Lettere" ed opere connesse</u></p> <p>RELAZIONE PAESAGGISTICA</p> <p>PIANO TERRITORIALE REGIONALE DELLA CAMPANIA</p>
RICAVATO DALLA DOC. TERNA	
CLASSIFICAZIONE DI SICUREZZA	

NOME DEL FILE	SCALA CAD	FORMATO	SCALA	FOGLIO
DEFR11001BASA00164-2.PDF	1 unità = CAD	A4	1:250.000	-

Questo documento contiene informazioni di proprietà Terna Rete Italia S.p.A. e deve essere utilizzato esclusivamente dal destinatario in relazione alle finalità per le quali è stato ricevuto. E' vietata qualsiasi forma di riproduzione o di divulgazione senza l'esplicito consenso di Terna Rete Italia S.p.A.

This document contains information proprietary to Terna Rete Italia S.p.A. and it will have to be used exclusively for the purposes for which it has been furnished. Whichever shape of spreading or reproduction without the written permission of Terna Rete Italia S.p.A. is prohibit.

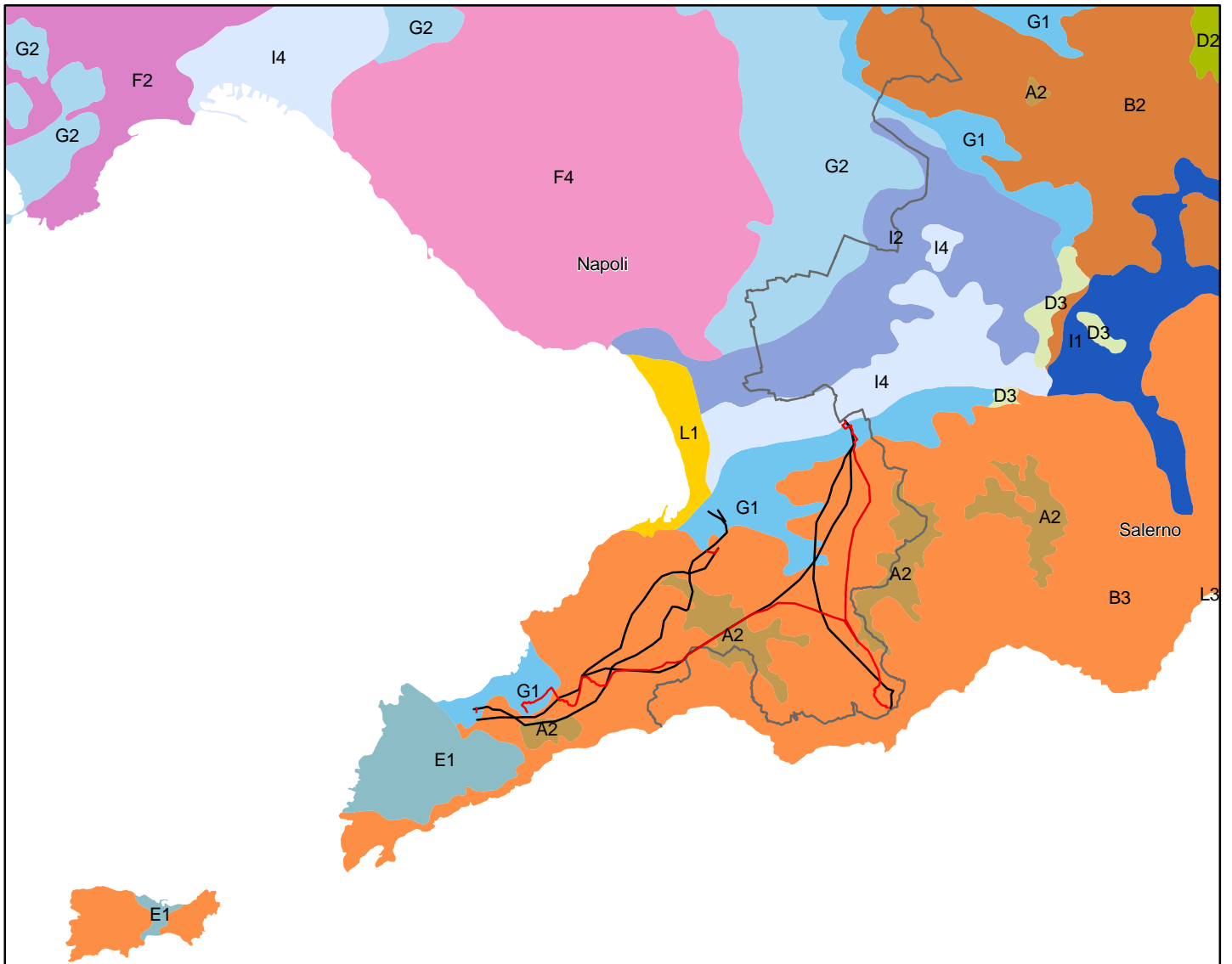

Assessorato al governo del Territorio

Scala 1:250.000

Settore Accordi di Programma
Pianificazione Territoriale Regionale - Sit

Sistemi terre

- | | |
|--|--|
| A1 - Alta montagna calcarea con coperture piroclastiche (depositi da caduta di ceneri e pomici) | F2 - Rilievi vulcanici dei Campi Flegrei |
| A2 - Alta montagna calcarea con coperture piroclastiche (depositi da caduta di ceneri e pomici) | F3 - Rilievi vulcanici dell'isola d'Ischia |
| A3 - Alta montagna marnoso-arenacea e marnoso-calcareo | F4 - Complesso vulcanico del Somma-Vesuvio |
| B1 - Rilievi calcarei interni con coperture piroclastiche (depositi da caduta di ceneri e pomici) | G1 - Pianura pedemontana dei rilievi calcarei |
| B2 - Rilievi calcarei di Montevegine e dei monti di Sarno con coperture piroclastiche (depositi da caduta di ceneri e pomici) | G2 - Pianura pedemontana dei rilievi vulcanici |
| B3 - Rilievi calcarei della penisola Sorrentina-Amalfitana con coperture piroclastiche (depositi da caduta di ceneri e pomici) | H1 - Terrazzi alluvionali dell'alto e medio corso del fiume Volturno e dei fiumi appenninici |
| B4 - Rilievi calcarei preappenninici con coperture piroclastiche | H2 - Terrazzi alluvionali della piana del fiume Sele |
| B5 - Rilievi calcarei costieri del monte Bulgheria | H3 - Conche terrazzate degli antichi bacini lacustri |
| C1 - Rilievi montani marnoso-arenacei e marnoso-calcarei | I1 - Aree relativamente rievate delle pianure alluvionali nell'alto e medio corso del fiume Volturno e dei fiumi appenninici |
| D1 - Collina argillosa | I2 - Aree relativamente rievate delle pianure alluvionali nel basso corso dei fiumi Garigliano, e Volturno e dei fiumi appenninici |
| D2 - Collina argillosa con coperture piroclastiche | I3 - Aree morfologicamente depresse delle pianure alluvionali interne |
| D3 - Collina marnoso-arenacea, marnoso-calcareo e conglomerata | I4 - Aree morfologicamente depresse delle pianure alluvionali, nel basso corso del fiume Volturno e dei corsi d'acqua minori |
| E1 - Collina costiera della penisola Sorrentina-Amalfitana | L1 - Depressioni retrodunari |
| E2 - Collina costiera del Cilento | L2 - Dune antiche e terrazzi marini |
| F1 - Complesso vulcanico del Roccamonfina | L3 - Apparati dunari e spiagge |

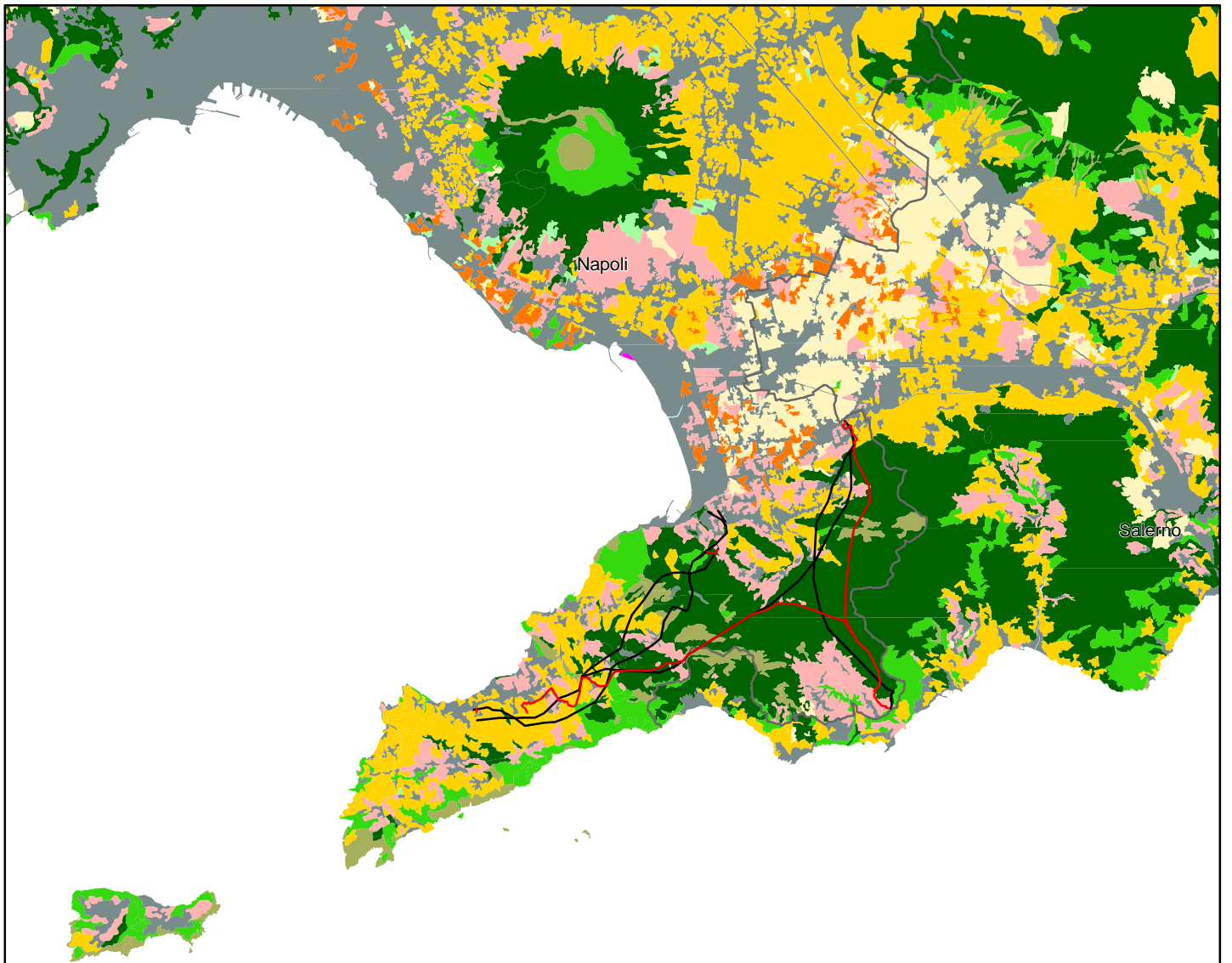

Assessorato al governo del Territorio
 Settore Accordi di Programma
 Pianificazione Territoriale Regionale - Sit

Scala 1:250.000

Uso agricolo dei suoli

- A - Boschi
- B - Arbusteti ed aree in evoluzione
- C - Prati e pascoli
- D - Aree agricole eterogenee
- E - Colture permanenti
- F - Seminativi
- G - Colture protette
- H - Aree aperte con vegetazione rada o assente
- I - Rimboschimenti antropici
- L - Aree umide
- M - Ambiti di più diretta influenza dei sistemi urbani e della rete infrastrutturale
- N - Corpi idrici

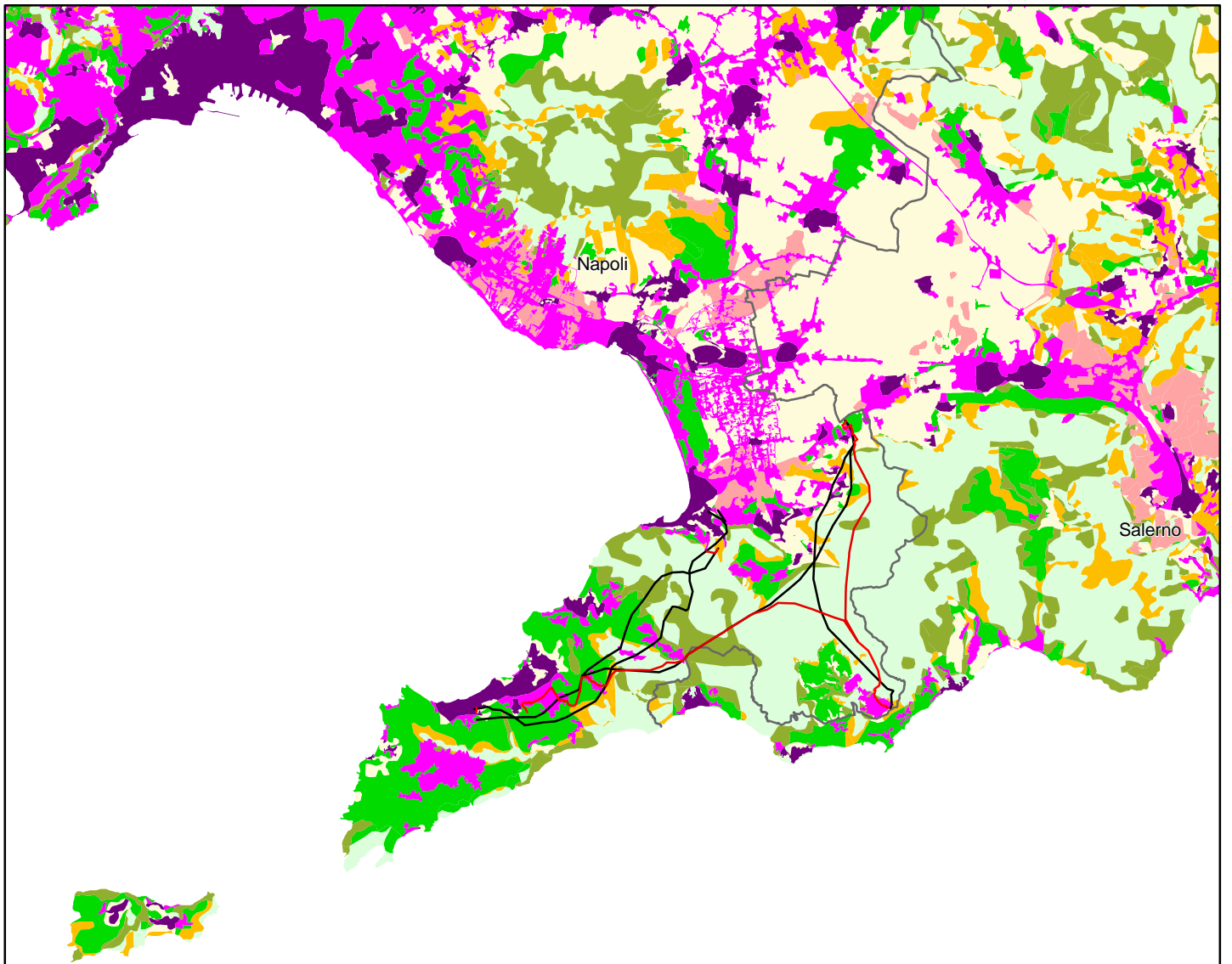

Assessorato al governo del Territorio
 Settore Accordi di Programma
 Pianificazione Territoriale Regionale - Sit

Scala 1:250.000

Dinamiche coperture delle terre 1960-2000

- A - Persistenza forestale e pascolativa
- B - Persistenza agricola
- C - Persistenza urbana
- D - Forestazione agricola e pascolativa
- E - Estensivazione agricola
- F - Intensivazione irrigua
- G - Intensivazione agricola
- H - Trasformazione urbana
- I - Corpi idrici

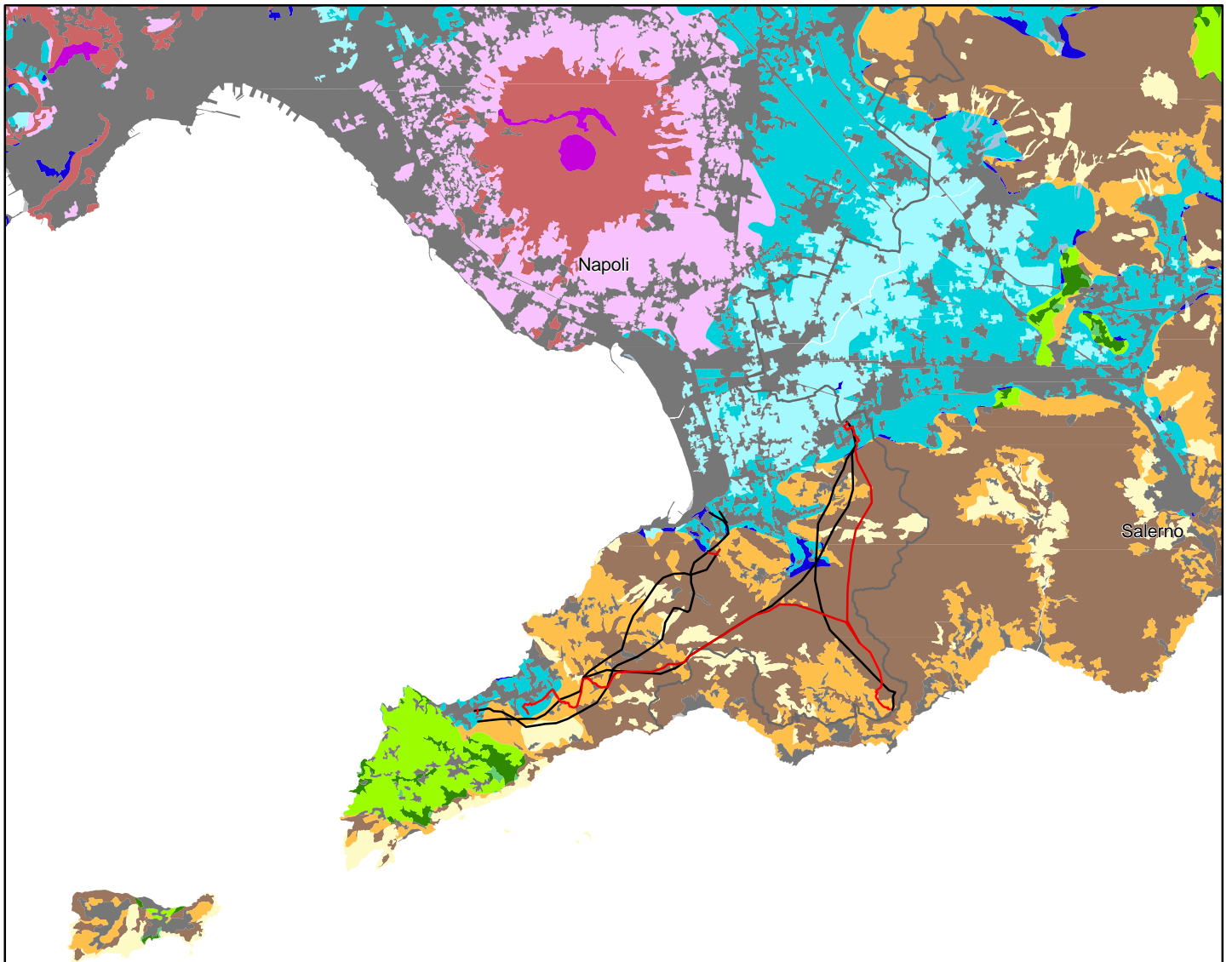

Assessorato al governo del Territorio

Settore Accordi di Programma
Pianificazione Territoriale Regionale - Sit

Scala 1:250.000

Risorse Naturali Agroforestali

- A1 - Aree forestali dei rilievi montani
- A2 - Praterie dei rilievi montani
- A3 - Mosaici agricoli ed agroforestali dei rilievi montani, ed aree agricole a più elevata complessità strutturale
- B1 - Aree forestali dei rilievi collinari
- B2 - Praterie dei rilievi collinari
- B3 - Aree agricole dei rilievi collinari
- B4 - Mosaici agricoli ed agroforestali dei rilievi collinari, ed aree agricole a più elevata complessità strutturale
- C1 - Aree forestali dei rilievi vulcanici
- C2 - Praterie dei rilievi vulcanici
- C3 - Mosaici agricoli ed agroforestali dei rilievi vulcanici, ed aree agricole a più elevata complessità strutturale
- D1 - Aree forestali della pianura
- D2 - Praterie della pianura
- D3 - Aree agricole della pianura
- D4 - Mosaici agricoli della pianura ed aree agricole a più elevata complessità strutturale
- E - Ambiti di più diretta influenza dei sistemi urbani e della rete infrastrutturale
- F - Spiagge
- G - Corpi idrici

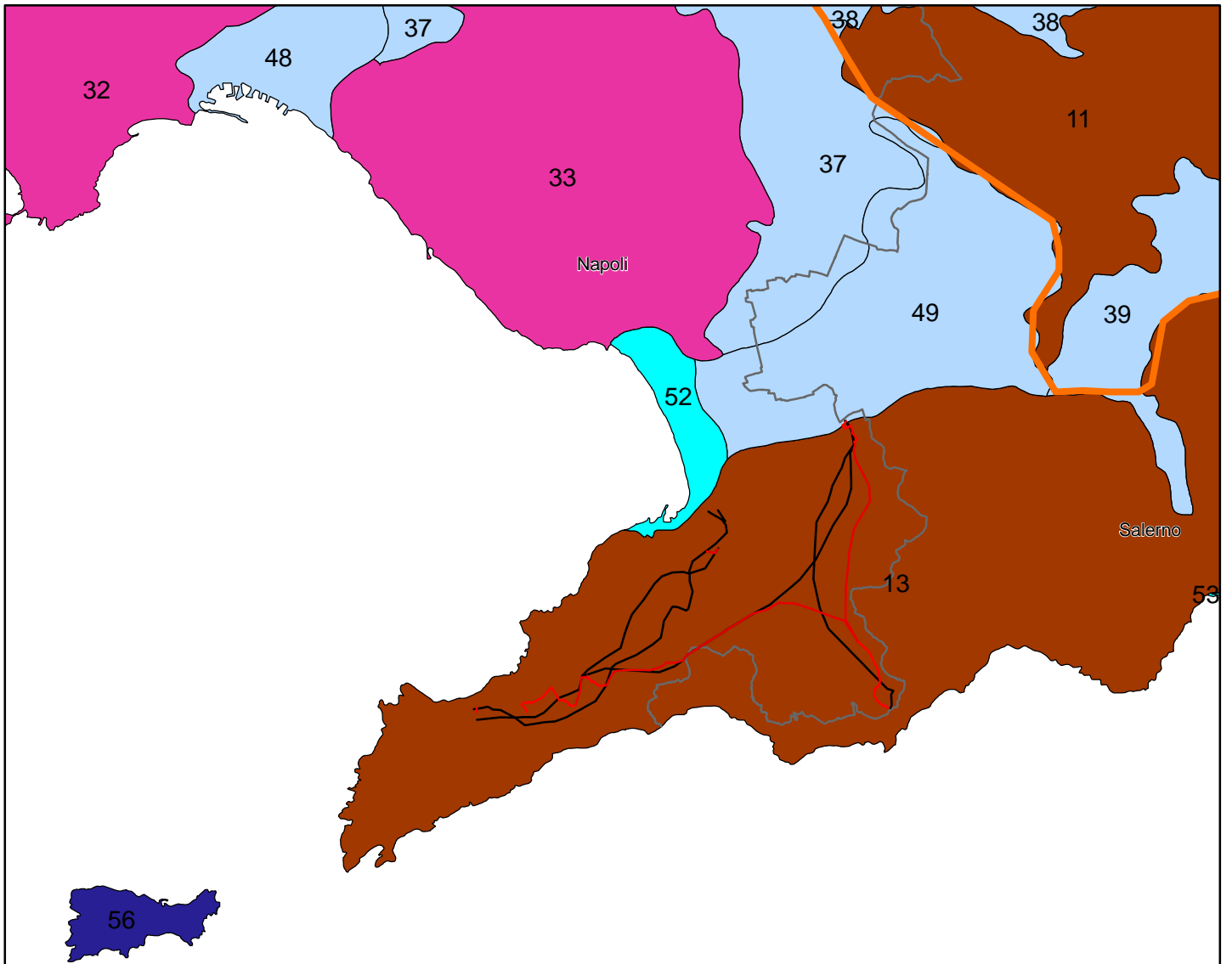

Assessorato al governo del Territorio

Settore Accordi di Programma
Pianificazione Territoriale Regionale - Sit

Scala 1:250.000

Sistemi territorio rurale e aperto

- | | | |
|--|--|---|
| Ambito di individuazione della fascia costiera regionale | 19 - Valle Telesina | 38 - Pianura Nolana, Vallo di Lauro e Baianese |
| 1 - Massiccio del Matese | 20 - Colline del Sabato e del Calore Beneventano | 39 - Valle del Solofrana e dell'Irno |
| 2 - Monte Taburno-Camposauro | 21 - Colline del Calore Irpino e dell'Ufita | 40 - Piana del Sele |
| 3 - Monti Picentini | 22 - Colline dell'Ofanto | 41 - Media Valle del Volturno |
| 4 - Monte Marzano e dorsale della Maddalena | 23 - Conca di Avellino | 42 - Piana di Monteverna |
| 5 - Massiccio degli Alburni | 24 - Colline della Bassa Irpinia | 43 - Valle Caudina |
| 6 - Complesso del Cervati | 25 - Colline del Tanagro e dell'Alto Sele | 44 - Vallo di Diano |
| 7 - Rilievi montani dell'alto Tammaro | 26 - Conca di Montella e Bagnoli Irpino | 45 - Pianura del Garigliano |
| 8 - Monti Gelbison e Centaurino | 27 - Colline di Salerno ed Eboli | 46 - Pianura del Basso Volturno |
| 9 - Monti Tifatini e Monte Maggiore | 28 - Colline del Calore Lucano | 47 - Pianura dei Regi Lagni |
| 10 - Monte Massico | 29 - Colline costiere del Cilento | 48 - Pianura del Sebeto |
| 11 - Monti di Avella, Montevergine e Pizzo d'Alvano | 30 - Colline del Cilento interno | 49 - Pianura del Sarno |
| 12 - Monti Vesole e Soprano | 31 - Vulcano di Roccamonfina | 50 - Pianura costiera del Garigliano |
| 13 - Rilievi della penisola Sorrentina-Amalfitana | 32 - Campi Flegrei | 51 - Pianura costiera del Volturno e del litorale Flegreo |
| 14 - Monte Stella | 33 - Somma-Vesuvio | 52 - Pianura costiera del Sarno |
| 15 - Monte Bulgheria | 34 - Pianura del Roccamonfina | 53 - Pianura costiera del Sele |
| 16 - Colline dell'Alto Tammaro e Fortore | 35 - Pianura Casertana | 54 - Isola di Procida |
| 17 - Colline dell'Alta Irpinia | 36 - Pianura Flegrea | 55 - Isola d'Ischia |
| 18 - Colline del Medio Volturno | 37 - Pianura Vesuviana | 56 - Isola di Capri |

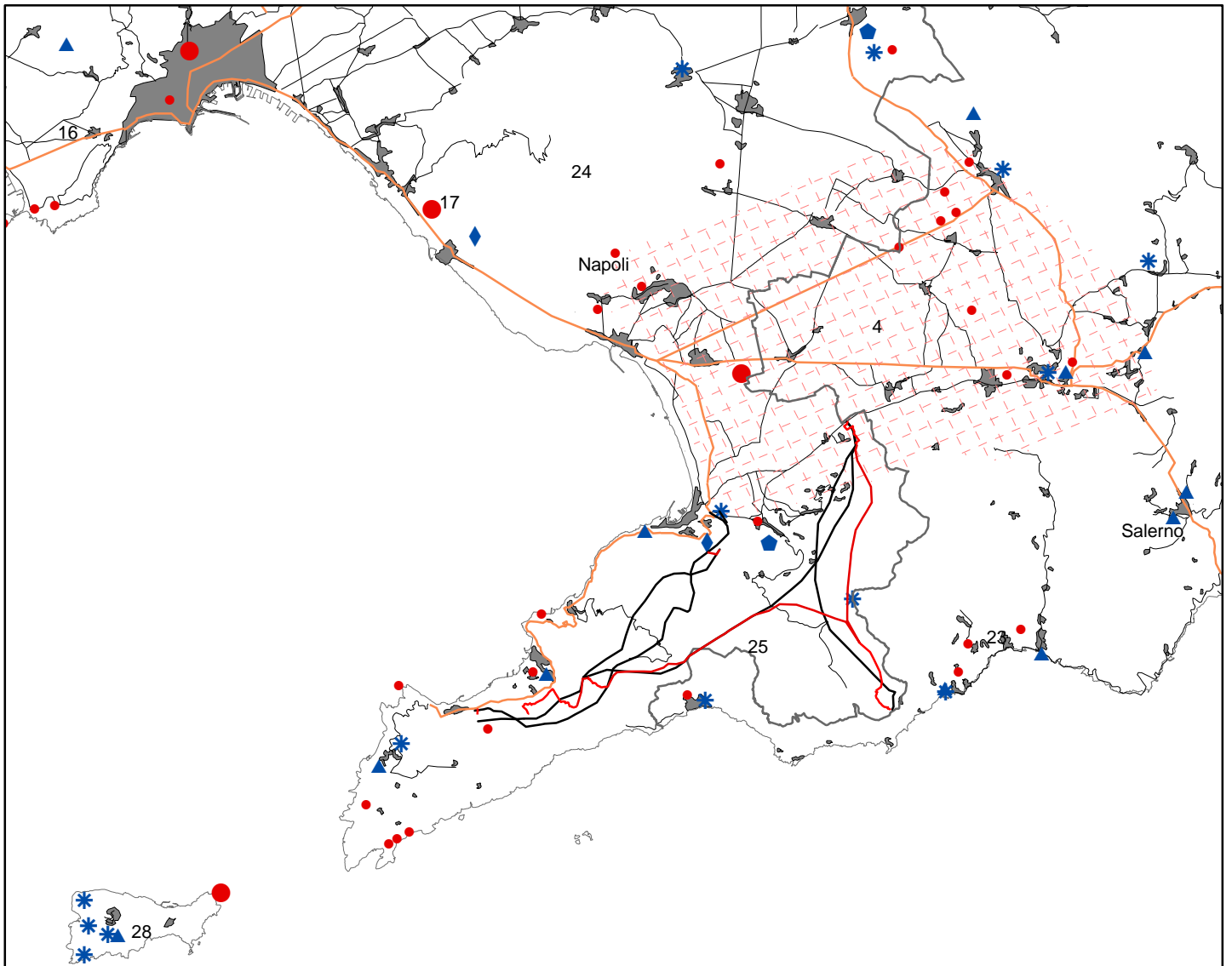

Assessorato al governo del Territorio

Settore Accordi di Programma
Pianificazione Territoriale Regionale - Sit

Scala 1:250.000

Strutture Storiche-Archeologiche del paesaggio

Beni storici extraurbani

CATEGORIA

- * Arch. difensiva
- ▲ Arch. religiosa
- ◆ Arch. residenziale
- ▣ Infrastrutture

siti archeologici

RILEVANZA

- di grande rilievo
- di medio rilievo

--- tracciati rinvenuti

--- tracciati ipotetici

■ Centri e agglomerati storici

— Rete stradale storica

— Rete stradale di epoca Romana

□ Ambiti di paesaggio archeologici

01. Agro centuriato Teggianese
02. Agro centuriato di Valcei
03. Chora Pestana
04. Agro centuriato di Pompei
05. Agro centuriato Avellinese
06. Agro centuriato Beneventano
07. Agro centuriato Nolano
08. Agro centuriato Caudino
09. Agro centuriato Capuano
10. Agro centuriato di Falerno
11. Agro centuriato di Sepino
12. Agro centuriato Telesino-Alifano
13. Agro centuriato Teanese
14. Agro centuriato Caleno

15. Agro centuriato Minturnese

16. Campi Flegrei

17. Ville Vesuviane

18. Sistemi di centri fortificati del Garigliano

19. Sistemi di centri fortificati del M. Matese

20. Sistemi di centri fortificati dei M. Trebulani

21. Grotte preistoriche di costa lepodi

22. Crinali del del Monte Stella

23. Valloni della Costiera Amalfitana

24. Corona vesuviana

25. Costiera amalfitana e sorrentina

26. Cilento

27. Chora velina

28. Capri

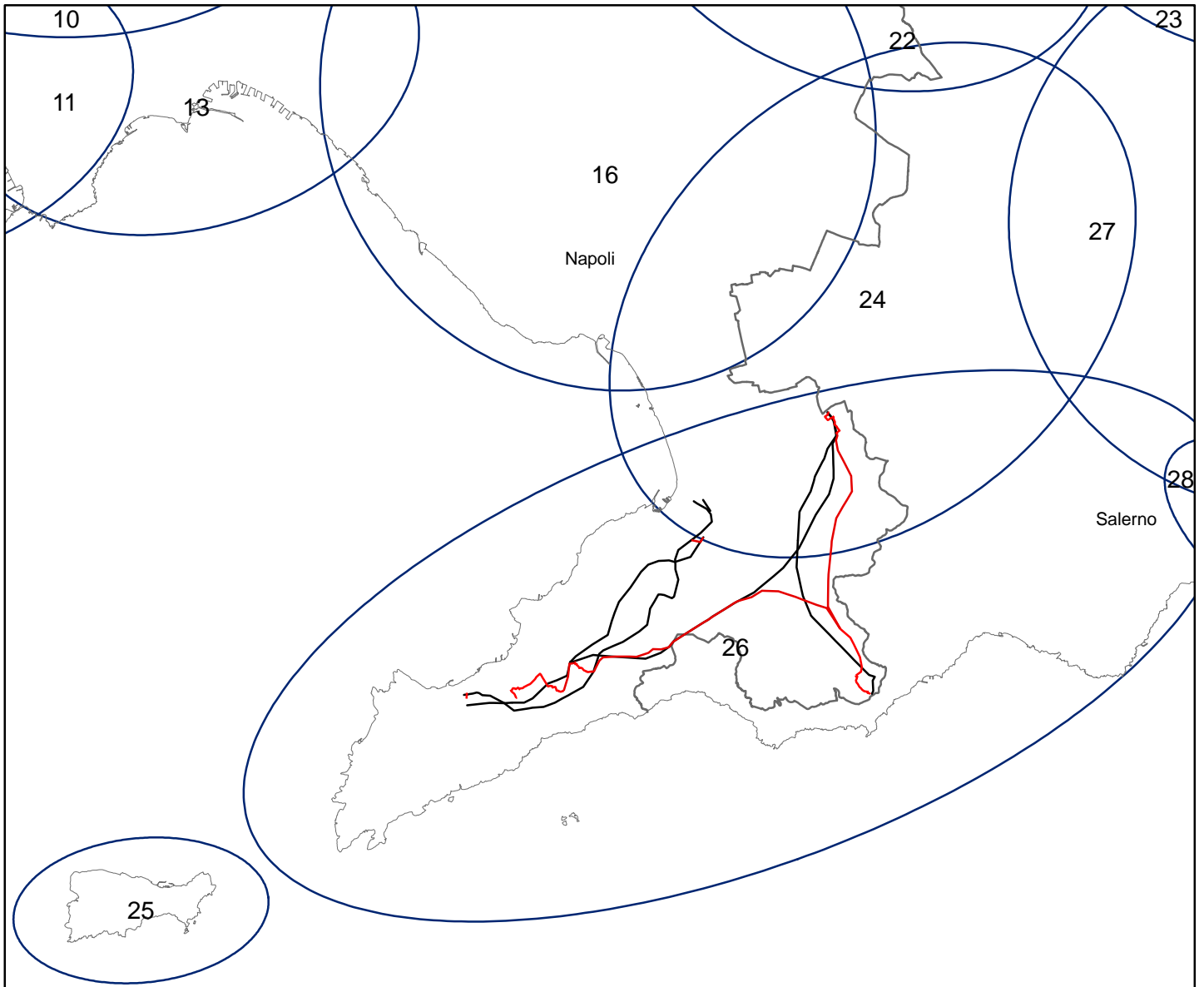

Assessorato al governo del Territorio

Settore Accordi di Programma
Pianificazione Territoriale Regionale - Sit

Scala 1:250.000

Ambiti di paesaggio

- | | | |
|--|--|---|
| <input type="checkbox"/> 1. Alto Garigliano | <input type="checkbox"/> 25. Capri | <input type="checkbox"/> 40. Dorsale del Chianello |
| <input type="checkbox"/> 10. Pianura Flegrea | <input type="checkbox"/> 26. C. Amalfitana, Sorrentina e Lattari | <input type="checkbox"/> 41. Monte Stella |
| <input type="checkbox"/> 11. Campi Flegrei | <input type="checkbox"/> 27. Valle dell'Irno | <input type="checkbox"/> 42. Valle dell'Alento |
| <input type="checkbox"/> 12. Isole di Ischia e Procida | <input type="checkbox"/> 28. Salerno | <input type="checkbox"/> 43. Massiccio del Gelbison Cervati |
| <input type="checkbox"/> 13. Napoli | <input type="checkbox"/> 29. Picentini occidentali | <input type="checkbox"/> 44. Pisciotano |
| <input type="checkbox"/> 14. Casertano | <input type="checkbox"/> 3. Litorale domizio | <input type="checkbox"/> 45. Bulgheria |
| <input type="checkbox"/> 15. Acerrano | <input type="checkbox"/> 30. Monte terminio | <input type="checkbox"/> 46. Alto Mingardo |
| <input type="checkbox"/> 16. Vesuvio | <input type="checkbox"/> 31. Valle dell'Ofanto | <input type="checkbox"/> 47. Alto Bussento |
| <input type="checkbox"/> 17. Taburno e Valle telesina | <input type="checkbox"/> 32. Alta Baronia | <input type="checkbox"/> 48. Golfo di Policastro |
| <input type="checkbox"/> 18. Fortore e Tammaro | <input type="checkbox"/> 33. Monti Picentini | <input type="checkbox"/> 49. Partenio |
| <input type="checkbox"/> 19. Beneventano | <input type="checkbox"/> 34. Alto Sele | <input type="checkbox"/> 5. Piana del Volturno |
| <input type="checkbox"/> 2. Basso Garigliano | <input type="checkbox"/> 35. Alto Tanagro | <input type="checkbox"/> 50. Alburni |
| <input type="checkbox"/> 20. Collina dell'Ufita | <input type="checkbox"/> 36. Valle del Tanagro | <input type="checkbox"/> 51. Valle di Campagna |
| <input type="checkbox"/> 21. Valle Caudina | <input type="checkbox"/> 37. Piana del Sele | <input type="checkbox"/> 6. Vulcano di Roccamonfina |
| <input type="checkbox"/> 22. Nolano | <input type="checkbox"/> 38. Val Calore | <input type="checkbox"/> 7. Medio Volturno |
| <input type="checkbox"/> 23. Conca dell'Avellino | <input type="checkbox"/> 39. Vallo di Diano | <input type="checkbox"/> 8. Matese |
| <input type="checkbox"/> 24. Piana del Sarno | <input type="checkbox"/> 4. Piana di carinola | <input type="checkbox"/> 9. Alto Lirerno |

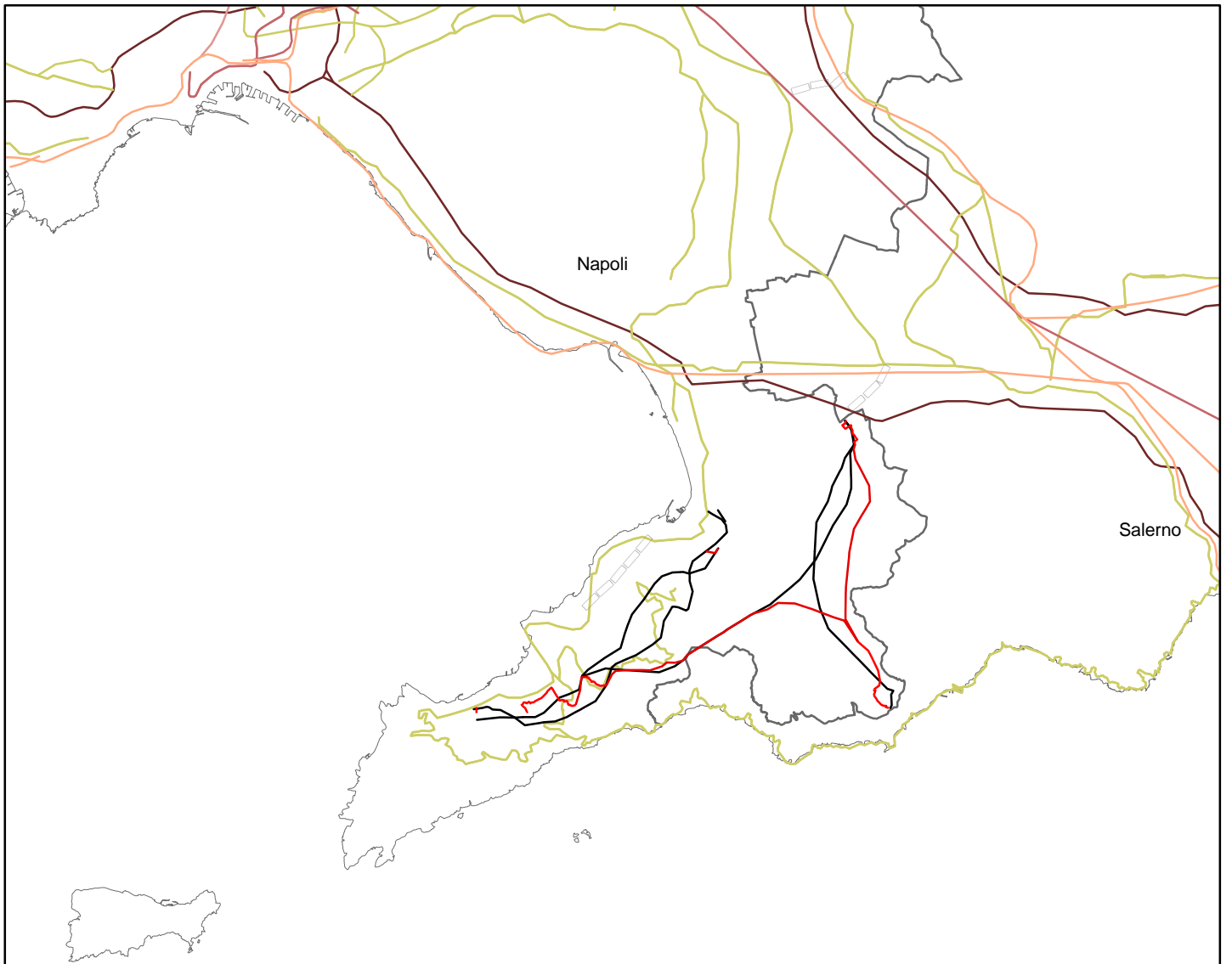

Assessorato al governo del Territorio
 Settore Accordi di Programma
 Pianificazione Territoriale Regionale - Sit

Scala 1:250.000

Rete infrastrutturale



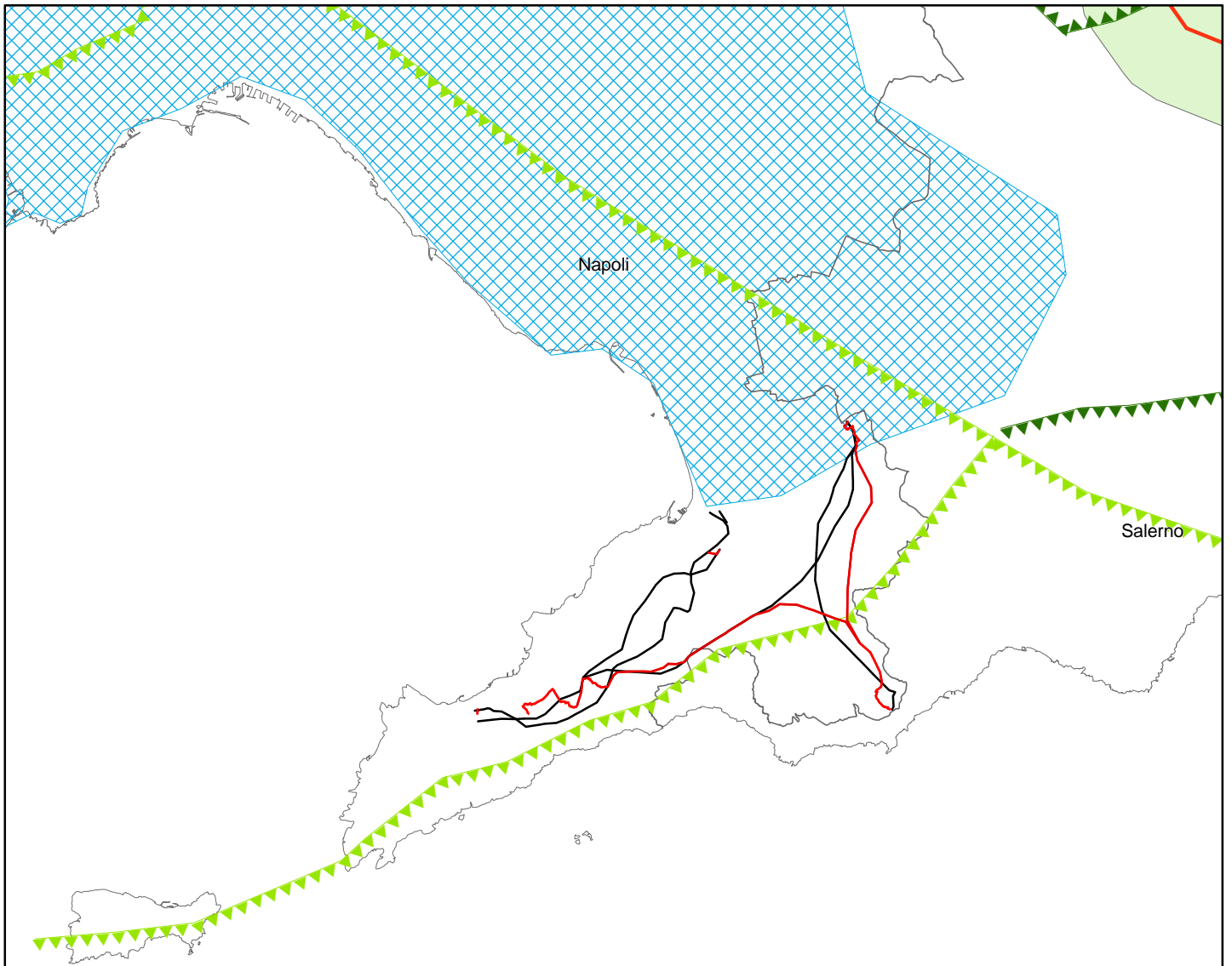



- ✈️ aeroporti
- Linee AVAC previste
- Rete Ferroviaria di progetto
- Rete ferroviaria attuale
- Arterie stradali principali
- - - Nuova realizzazione
- Rete autostradale
- Viabilità primaria



Assessorato al governo del Territorio
 Settore Accordi di Programma
 Pianificazione Territoriale Regionale - Sit

Scala 1:250.000

Rete ecologica

-  Corridoio costiero tirrenico
-  Corridoio regionali da potenziare
-  rete ecologica appenninica
-  Rete ecologica trasversale
-  Corridoio appenninico principale
-  Corridoio regionali trasversali
-  Aree massima frammentazione ecosistemica

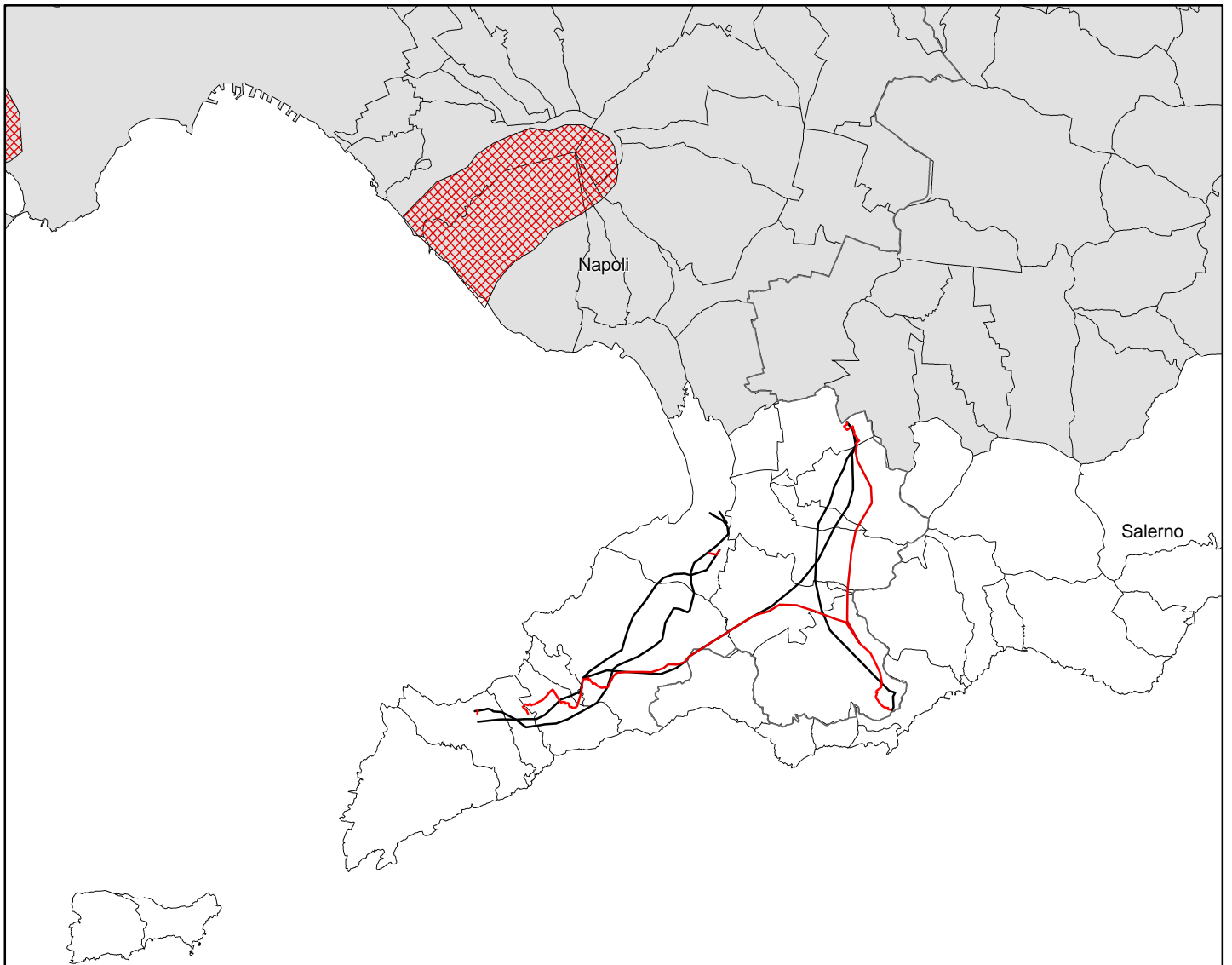





Assessorato al governo del Territorio

Settore Accordi di Programma
Pianificazione Territoriale Regionale - Sit

Scala 1:250.000

Governo del rischio sismico e vulcanico

-  Sorgenti di rischio sismico
-  Sorgenti di rischio vulcanico
-  1- Elevata Sismicità
-  2- Media Sismicità
-  3- Bassa Sismicità

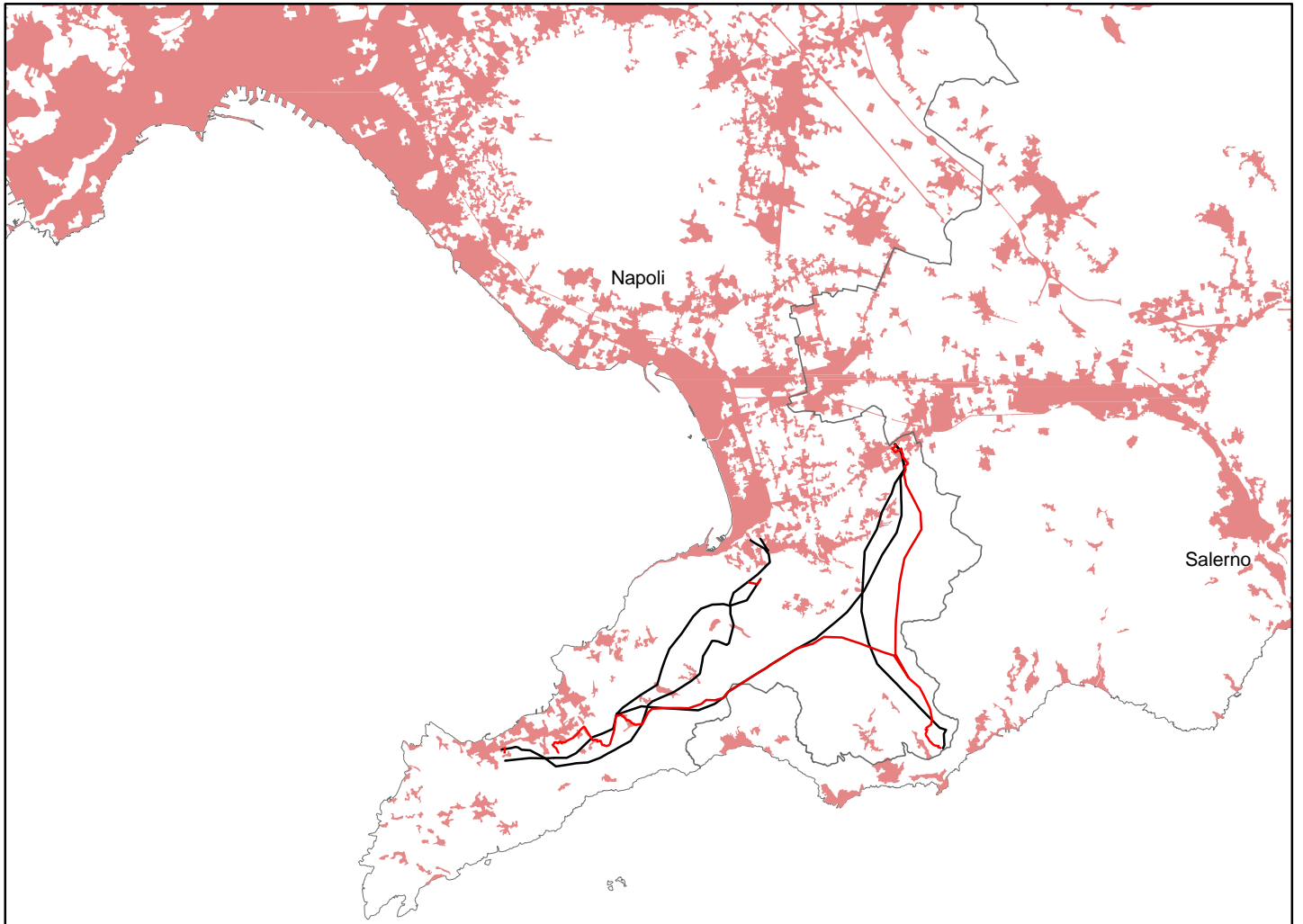

Assessorato al governo del Territorio
Settore Accordi di Programma
Pianificazione Territoriale Regionale - Sit

Scala 1:250.000

Livelli di urbanizzazione



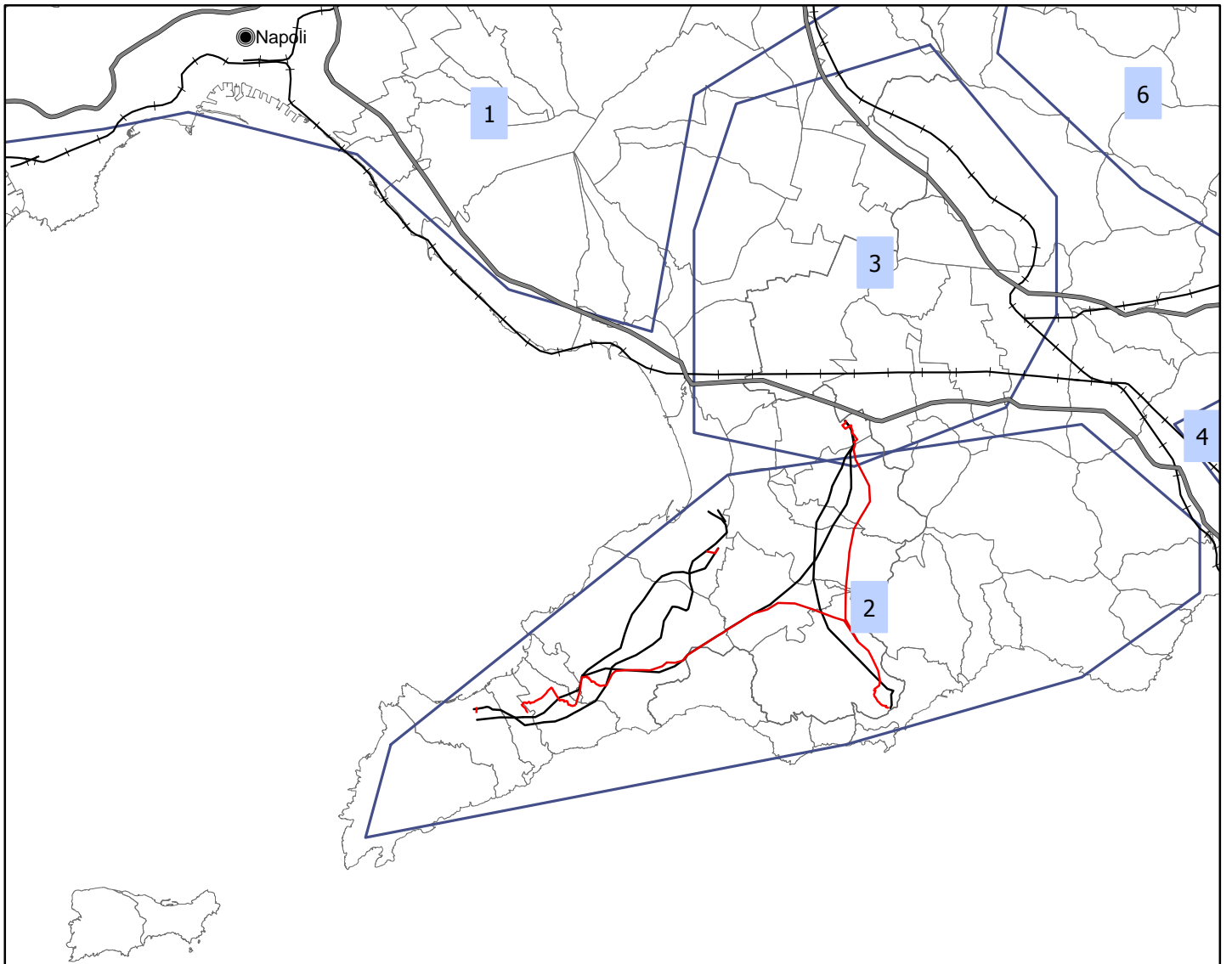

 Urbanizzato



Assessorato al governo del Territorio
 Settore Accordi di Programma
 Pianificazione Territoriale Regionale - Sit

Scala 1:250.000

Ambienti insediativi (2° QTR)

-  Aeroporti
-  Arterie stradali principali
-  Ferrovie
-  Ambienti insediativi

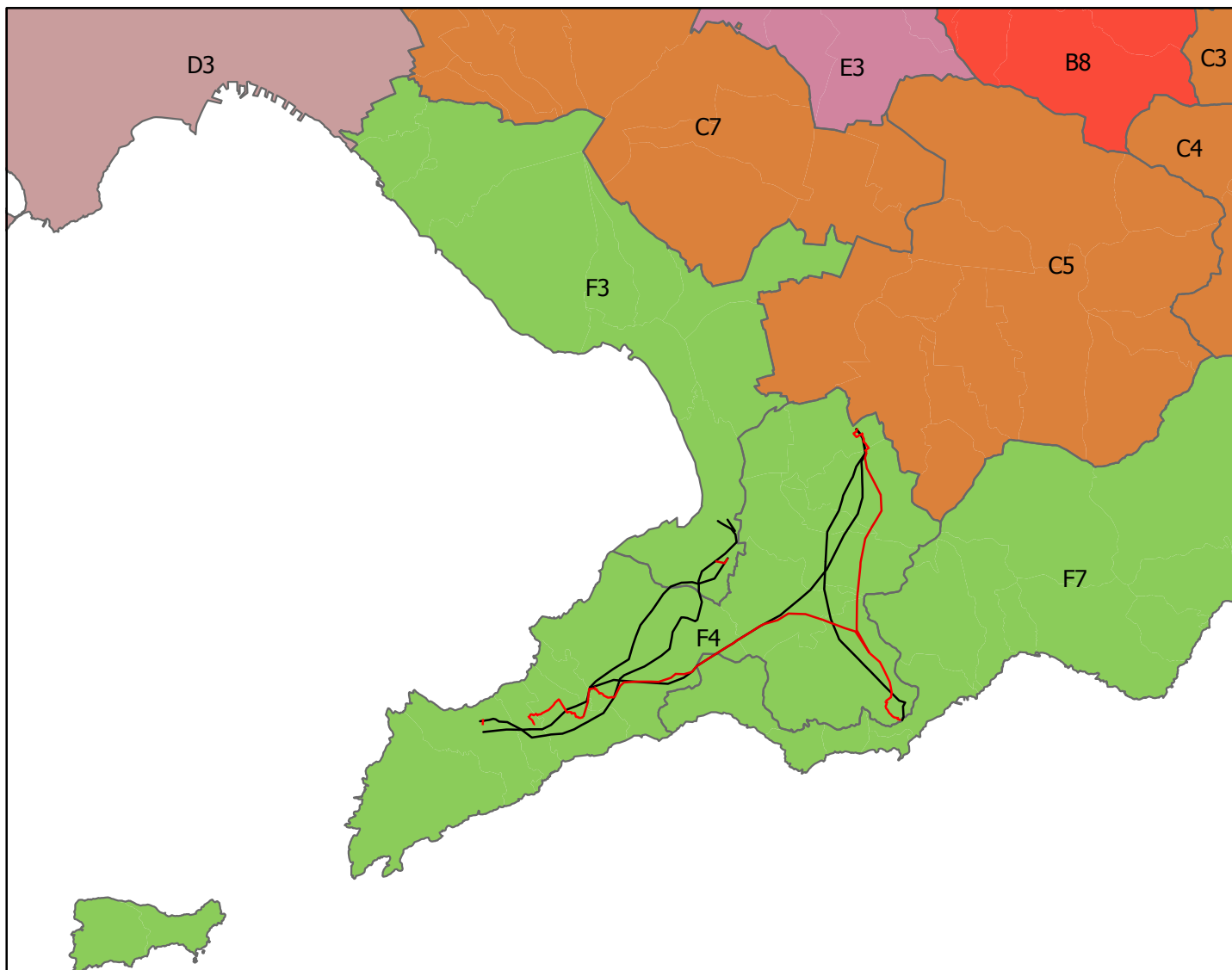

Assessorato al governo del Territorio

Settore Accordi di Programma
Pianificazione Territoriale Regionale - Sit

Scala 1:250.000

Sistemi territoriali di sviluppo

 A1 - ALBURNI	 B4 - VALLEDELL'UFITA	 D3 - SISTEMA URBANO NAPOLI
 A10 - MATESE	 B5 - ALTO TAMMARO	 D4 - SISTEMA URBANO CASERTA E ANTICA CAPUA
 A11 - MONTE SANTA CROCE	 B6 - TITERNO	 D5 - AREA URBANA SALERNO
 A12 - TERMINIO CERVIALTO	 B7 - MONTE MAGGIORE	 E1 - NAPOLI NORD - EST
 A2 - ALTO CALORE SALERNITANO	 B8 - ALTO CLANIO	 E2 - NAPOLI NORD
 A3 - ALENTO MONTE STELLA	 C1 - ALTA IRPINIA	 E3 - NOLANO
 A4 - GELBISON CERVATI	 C2 - FORTORE	 E4 - SISTEMA AVERSANO
 A5 - LAMBRO EMINGARDOI	 C3 - SOLOFRANA	 F1 - LITORALE DOMITIO
 A6 - BUSSENTO	 C4 - VALLE IRNO	 F2 - AREA FLEGREA
 A7 - MONTI PIACENTINI TERMINIO	 C5 - AGRO NOCERINO SARNESE	 F3 - MIGLIO D'ORO - TORRE STABIESE
 A8 - PARTENIO	 C6 - PIANURA INTERNA CASERTANA	 F4 - PENISOLA SORRENTINA
 A9 - SISTEMA URBANO BENEVENTO	 C7 - COMUNI VESUVIANI	 F5 - ISOLE MINORI
 B1 - VALLO DI DIANO	 C8 - AREA GIUGLIANESE	 F6 - MAGNA GRECIA
 B2 - ANTICA VOLCEJ	 D1 - SISTEMA URBANO BENEVENTO	 F7 - PENISOLA AMALFITANA
 B3 - PIETRALCINA	 D2 - SISTEMA URBANO AVELLINO	 F8 - PIANA DEL SELE

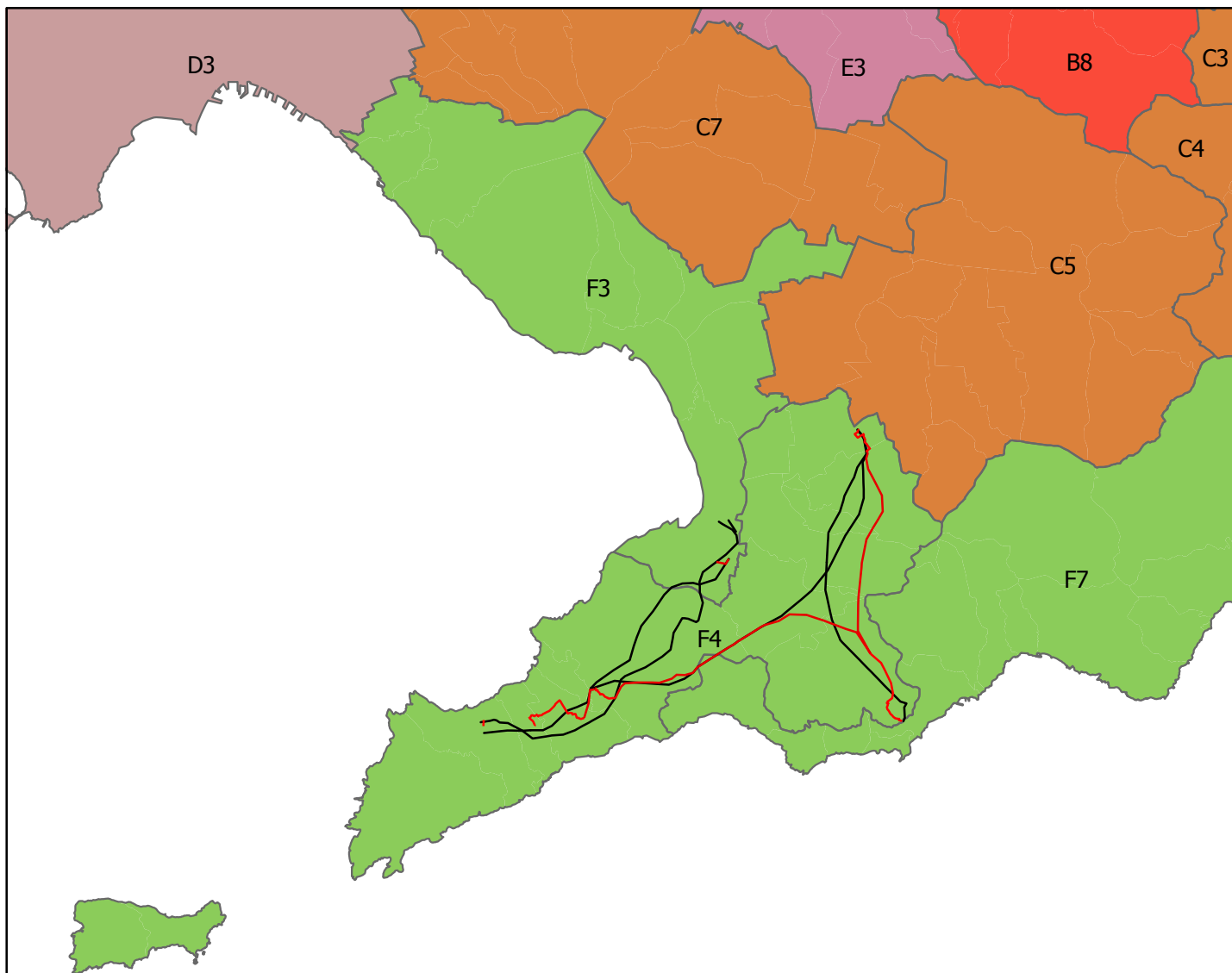

Assessorato al governo del Territorio
 Settore Accordi di Programma
 Pianificazione Territoriale Regionale - Sit

Scala 1:250.000

Sistemi territoriali dominanti

- NATURALISTICA
- PAESISTICO-AMBIENTALE
- PAESISTICO-CULTURALE-AMBIENTALE
- RURALE-CULTURALE
- RURALE-MANIFATTURIERA
- URBANA
- URBANO-INDUSTRIALE



Assessorato al governo del Territorio

Settore Accordi di Programma
Pianificazione Territoriale Regionale - Sit

Scala 1:250.000

Campi territoriali complessi



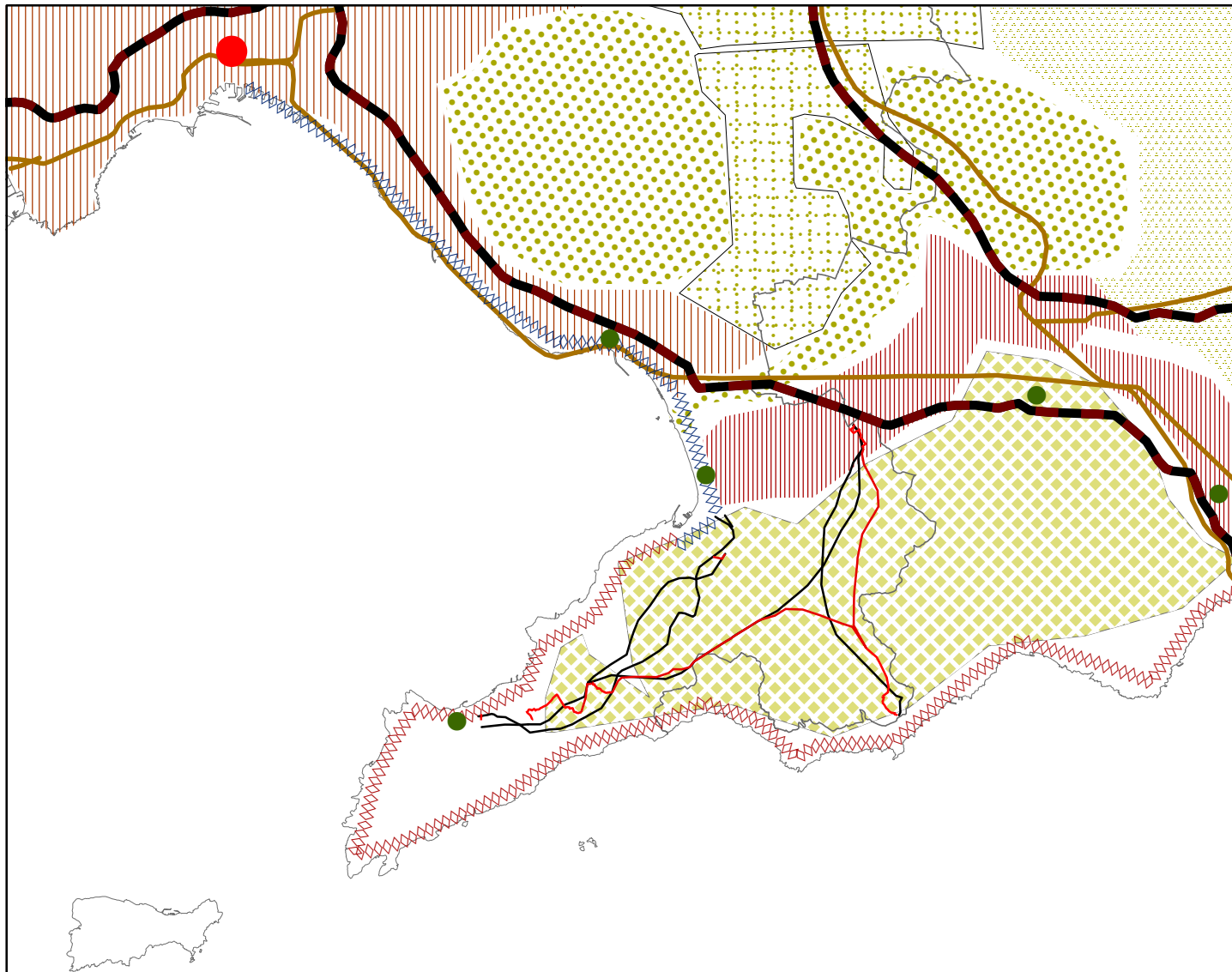















- | | | | |
|---|------------------------------|---|--|
| ✈ | Aeroporti | ■ | Campi territoriali complessi |
| — | Linee AVAC previste | ■ | 1- Grazianise |
| — | Rete Ferroviaria di progetto | ■ | 2-Area Urbana Casertana |
| — | Rete ferroviaria attuale | ■ | 3-Direttice Nord Napoli Caserta |
| — | Arterie stradali principali | ■ | 4-Area Interprovinciale Caserta Benevento Avellino |
| □ | Nuova realizzazione | ■ | 5-Area Avellinese |
| — | Rete autostradale | ■ | 6-Costa Salernitana |
| — | Viabilità primaria | ■ | 7-Costa Sorrentina |
| | | ■ | 8-Litorale Domitio |
| | | ■ | 9- Area Vesuviana |
| | | ■ | 10- Campi Flegrei |



Assessorato al governo del Territorio
 Settore Accordi di Programma
 Pianificazione Territoriale Regionale - Sit

Scala 1:250.000

Visioning preferenziale

- | | |
|---|---|
|  arterie stradali principali |  Aree Naturali protette |
|  Rete ferroviaria attuale |  Corridoi ecologici protetti |
|  Fascia costiera da riqualificare |  Aree a vocazione agro-zootecnica degradate sottoposta a pressione insediativa e produttiva |
|  Fascia costiera prevalentemente integra |  Aree vallive irrigue con tendenza a specializzazione produttiva |
|  Nodi |  Aree deboli a naturalità diffusa |
|  Centralità di 1° livello |  Aree insediative da riqualificare |
|  Centralità di 2° livello |  Sistema insediativo polarizzato sul capoluogo |
|  Centralità di 3° livello |  Conurbazione multilineare continua e compatta con localizzazioni commerciali e/o industriali, con presenza di centri principali |
|  Sistemi policentri minori | |
|  Centralità metropolitane | |

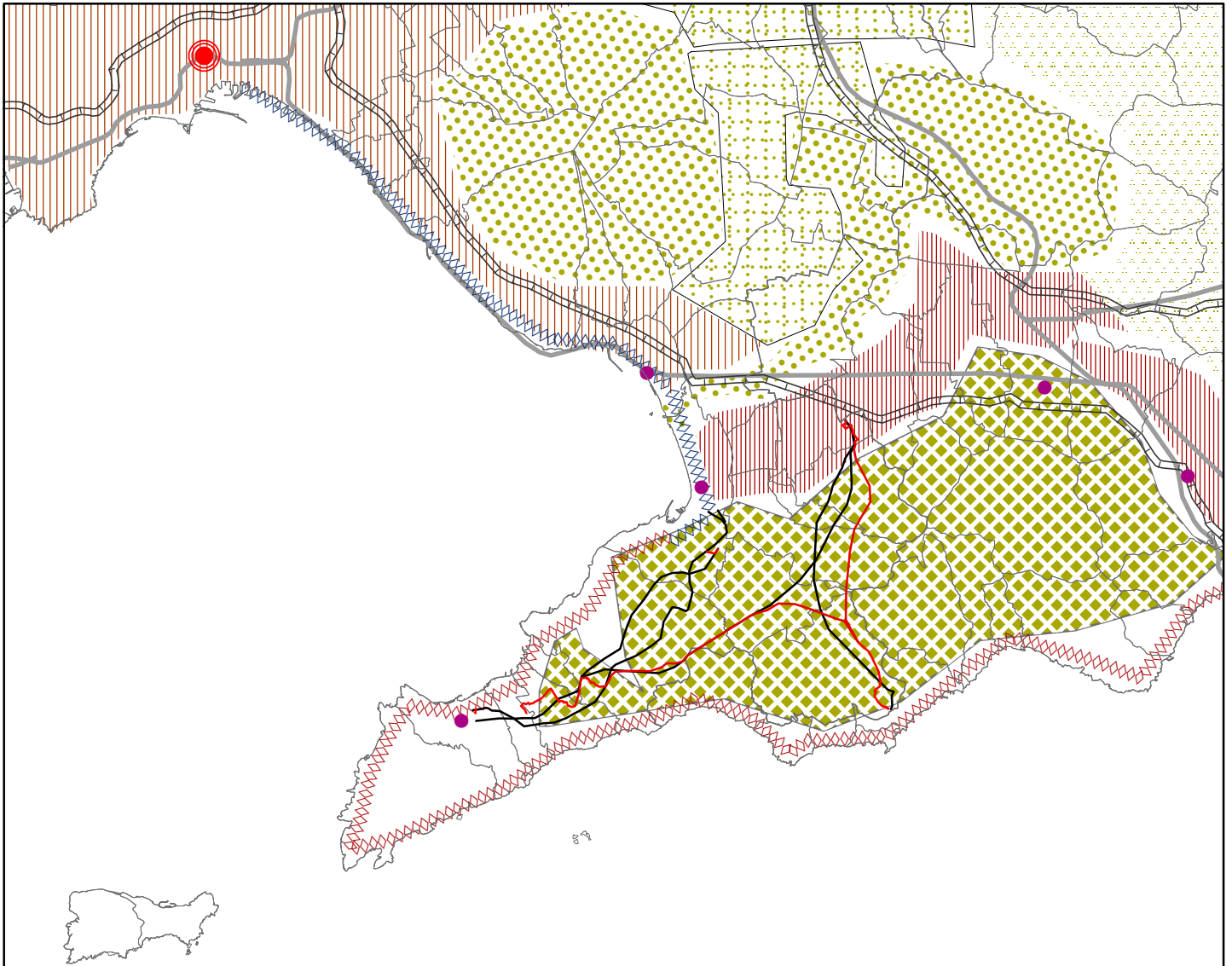

Assessorato al governo del Territorio
 Settore Accordi di Programma
 Pianificazione Territoriale Regionale - Sit

Scala 1:250.000

Visioning tendenziale

- | | | | |
|-----|--|---|---|
| — | Rete ferroviaria | ■ | Aree tendenziali |
| — | Arterie stradali principali | ● | Aree Naturali protette |
| ● | Micropoli | ■ | Corridoi ecologici protetti |
| ● | Macroconurbazione con forte polarizzazione sul capoluogo | ■ | Aree a vocazione agro-zootecnica degradate sottoposte a pressione insediativa e produttiva |
| ★ | Conurbazione monocentrica sul capoluogo | ■ | Aree vallive irrigue con tendenza a specializzazione produttiva |
| ● | Centri sub provinciali di raccordo di primo livello | ■ | Aree deboli a naturalità diffusa |
| ● | Centri sub provinciali di raccordo di secondo livello | | Sistema insediativo polarizzato sul capoluogo |
| ✈ | Aeroporto | | Conurbazione multilineare continua e compatta con localizzazioni commerciali e/o industriali, con presenza di centri principali |
| ◇◇◇ | Fascia costiera da riqualificare | | |
| ◇◇◇ | Fascia costiera prevalentemente integra | | |