PLANIMETRIA UBICAZIONE NICCHIE
SCALA 1:1000
GALLERIA HIRPINIA – 24 di 26

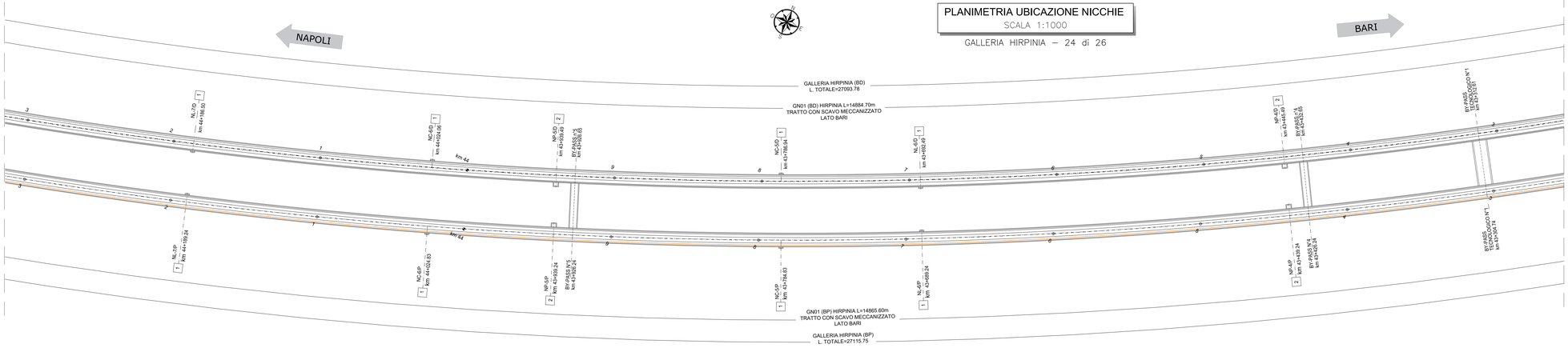

PLANIMETRIA UBICAZIONE NICCHIE
SCALA 1:1000
GALLERIA HIRPINIA – 25 di 26

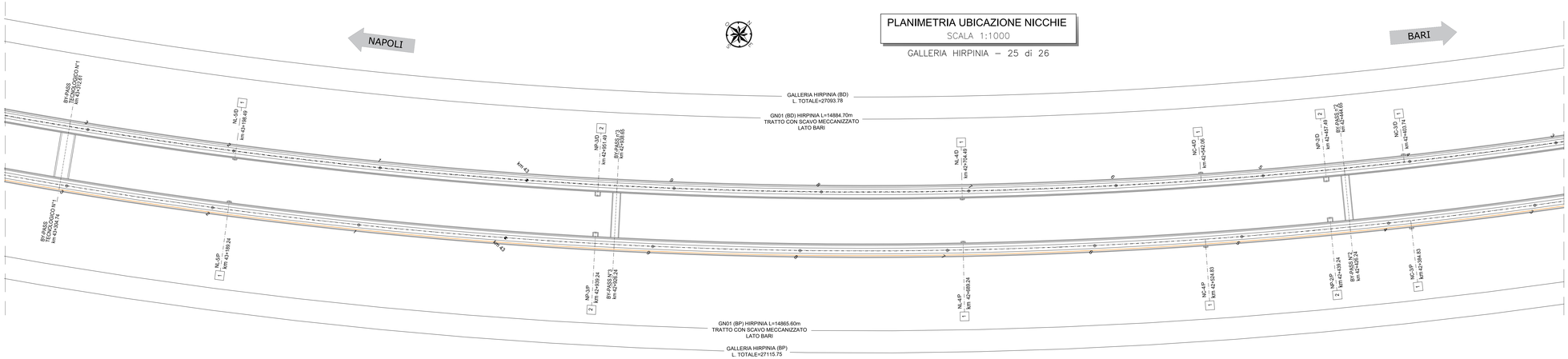

PLANIMETRIA UBICAZIONE NICCHIE
SCALA 1:1000
GALLERIA HIRPINIA – 26 di 26

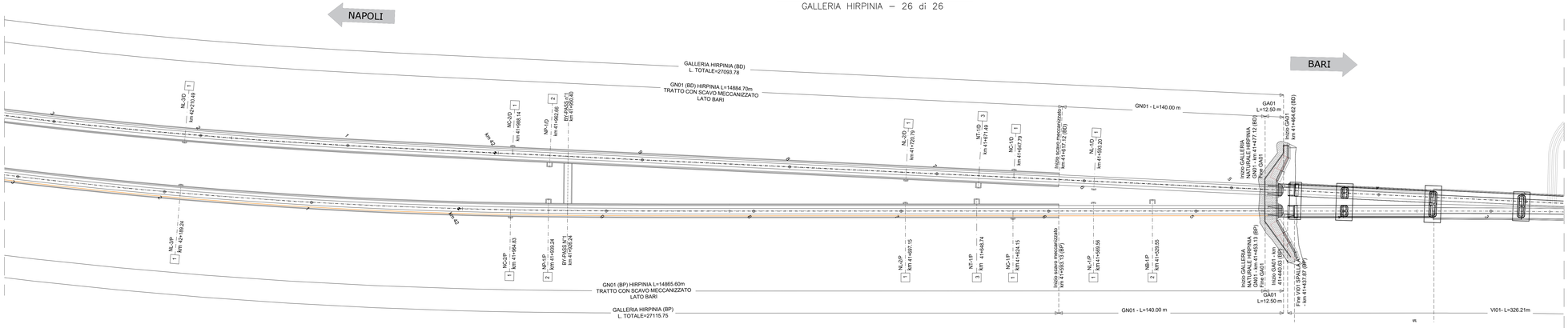

LEGENDA DENOMINAZIONE NICCHIE, BY-PASS CON USCITA DI EMERGENZA

INDICATORE NICCHIE

XX-Y/Z

TIPO
- NB NICCHIA BTS
- NC NICCHIA CABINE INDUTTIVE
- NL NICCHIA LUCE E FORZA MOTRICE
- NP NICCHIA BY-PASS
- NT NICCHIA TECNOLOGICA
- NS NICCHIA STES

LATO
- P LATO PARI
- D LATO DISPARI

NUMERAZIONE PROGRESSIVA

INDICATORE BY-PASS

X Y

TIPO
- BP BY-PASS
- BPT BY-PASS TECNOLOGICO
- BPE BY-PASS DI ESODO
- BPS BY-PASS AREA DI SICUREZZA

NUMERAZIONE PROGRESSIVA

0 10 50 100m
Scala 1:1000

KEY-MAP

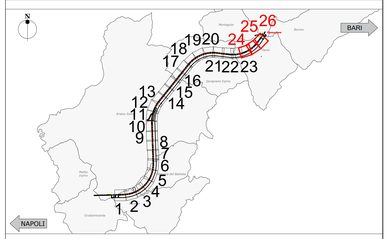

COMMITTENTE:

RFI RETE FERROVIARIA ITALIANA
GRUPPO FERROVIE DELLO STATO ITALIANE

DIREZIONE LAVORI:

ITALFERR
GRUPPO FERROVIE DELLO STATO ITALIANE

APPALTATORE:
CONSORZIO:
HIRPINIA - ORSARA AV

SOCI:
webuild Italia
PIZZAROTTI

PROGETTAZIONE:
MANDATARIA:
ROCKSOIL S.p.A.

MANDANTI:
NET ENGINEERING
PINI GROUP
GJP
SLATTERY-PSB

PROGETTO ESECUTIVO

ITINERARIO NAPOLI - BARI
RADDOPPIO TRATTA APICE - ORSARA
II LOTTO FUNZIONALE HIRPINIA - ORSARA

GN07 - NICCHIE

ELABORATI GENERALI
GN Meccanizzato
Planimetria ubicazione nicchie - Tavola 7/7

APPALTATORE	DIRETTORE DELLA PROGETTAZIONE	PROGETTISTA
Consorzio HIRPINIA - ORSARA AV Il Direttore Tecnico Ing. P. M. Gianvecchio 30/09/2022	Il Responsabile integrazione fra le varie prestazioni specialistiche Ing. G. Cassani	ROCKSOIL S.p.A. Ing. G. Cassani

COMMESSA	LOTTO	FASE	ENTE	TIPO DOC.	OPERA/DISCIPLINA	PROGR.	REV.	SCALA:
IF3A	02	E	ZZ	P7	GN07 00	007	C	1:1000

Rev.	Descrizione	Redatto	Data	Verificato	Data	Approvato	Data	Autorizzato Data
A	C 08.00 - Emissione 180gg	M. Augusmo	08/02/2022	A. Zimbaldi	08/02/2022	M. Gatti	08/02/2022	Ing. G. Cassani
B	C 06.01 - A valle dei contraddittorio	M. Augusmo	08/06/2022	A. Zimbaldi	08/06/2022	M. Gatti	08/06/2022	
C	C 06.03 - A valle dei contraddittorio	M. Augusmo	30/09/2022	A. Zimbaldi	30/09/2022	M. Gatti	30/09/2022	
								30/09/2022

File: IF3A02EZZP7GN0700007C.dwg

n.Elab.:

FATTORE DI PLOTTAGGIO : 1:1 FILE STAMPA : nicchie.ctb

438.04 / 2200250.dwg 07.11.22 – REV.02 AM