

CERVARO - LIVELLI Tr 200 ANNI - ANTE OPERAM

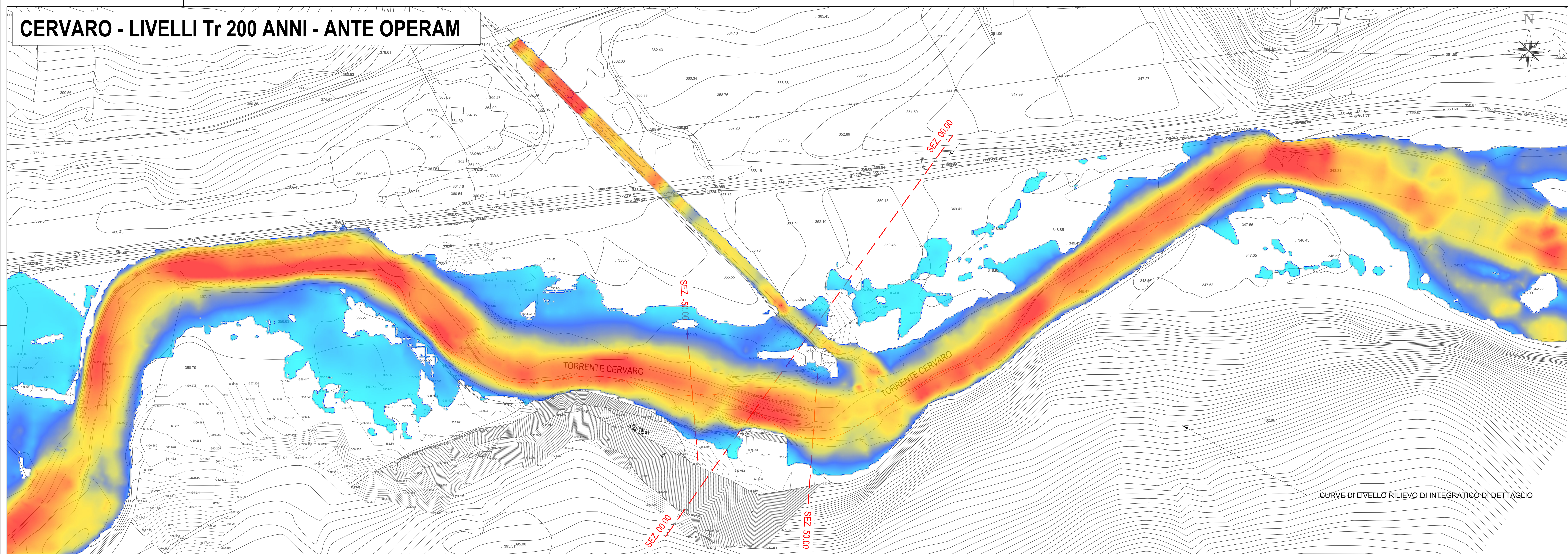

LEGENDA

VELOCITA'

- 0.00 m/s
- 0.78 m/s
- 1.56 m/s
- 2.33 m/s
- 3.11 m/s
- 3.89 m/s
- 4.67 m/s
- 5.44 m/s
- 6.22 m/s
- 7.00 m/s

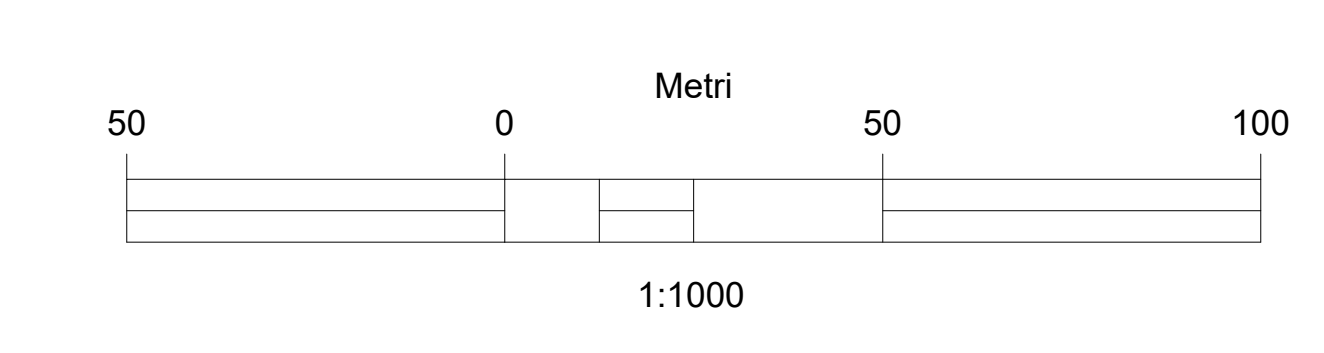

CERVARO - LIVELLI Tr 200 ANNI - POST OPERAM

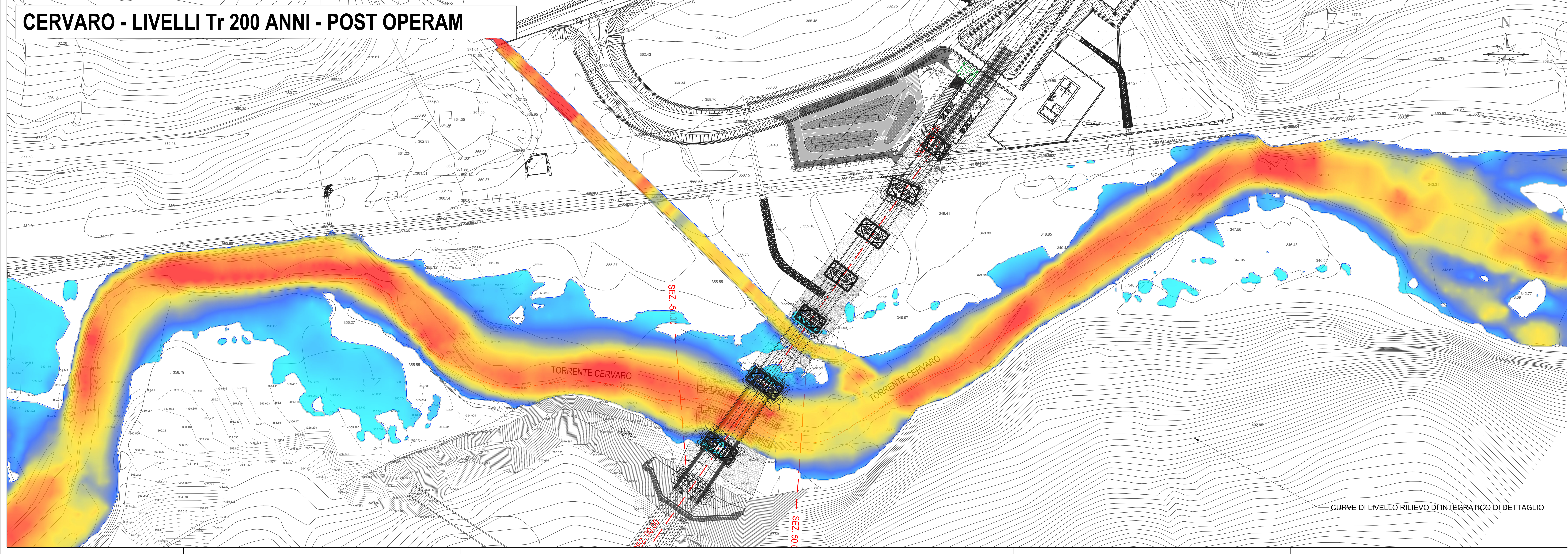

COMMITTENTE: **RFI** RETE FERROVIARIA ITALIANA GRUPPO FERROVIE DELLO STATO ITALIANE

DIREZIONE LAVORI: **ITALFERR** GRUPPO FERROVIE DELLO STATO ITALIANE

APPALTATORE: **HIRPINIA - ORSARA AV**

CONSORCIO: **webuild Italia** **PIZZAROTTI**

PROGETTAZIONE MANDATARIA: **ROCKSOUL** **NET** **OPINI** **GFP** **ELABITTEC-PDR**

PROGETTO ESECUTIVO

ITINERARIO NAPOLI - BARI
RADDOPPIO TRATTA APICE - ORSARA
IL LOTTO FUNZIONALE HIRPINIA - ORSARA
IDROLOGIA E IDRAULICA

Planimetria velocità Tr 200 ante-operam e post-operam - V01

APPALTATORE Consorzio HIRPINIA - ORSARA AV Il Disegn. Tecnico Ing. P. M. Casareto 09092002	DIRETTORE DELLA PROGETTAZIONE Il Responsabile Integrazione fra le varie preletture specialistiche Ing. G. Casani	PROGETTISTA NET
--	---	---------------------------

COMMESSA	LOTTO	FASE	ENTE	TIPO DOC.	OPERA/DISCIPLINA	PROGR.	REV.	SCALA:
I F 3 A	0 2	E	Z Z	P 7	I D 0 0 0 2	0 4 6	B	1:1000

Rev.	Descrizione	Fascio	Data	Verificato	Data	Approvato	Data	Autore/Rev. Data
A	C 000 - Evoluzione V00	S. Longo	09/09/2022	D. Pizzarotti	09/09/2022	C. Ferrigno	09/09/2022	Ing. R. Zanon
B	C 001 - A valle del raddoppio	M. Angone	09/09/2022	D. Pizzarotti	09/09/2022	C. Ferrigno	09/09/2022	

File: IF3A02EZZPFD00020488.dwg n. Elab.: